ZACAPOAXTLA
H. AYUNTAMIENTO 2021-2024
¡Vive la grandeza!

MUNICIPIO DE ZACAPOAXTLA
PUEBLA

CLAVE: 22-01

CUENTA PÚBLICA
2023

MUNICIPIO DE ZACAPOAXTLA PUEBLA

CUENTA PÚBLICA 2023
ESTADO DE ACTIVIDADES
Del 1 de Enero al 31 de Diciembre de 2023
(Cifras en pesos)

	2023	2022
INGRESOS Y OTROS BENEFICIOS		
INGRESOS DE GESTIÓN	15,531,082.75	16,164,158.96
IMPUESTOS	5,943,880.00	5,948,516.52
CUOTAS Y APORTACIONES DE SEGURIDAD SOCIAL	0.00	0.00
CONTRIBUCIONES DE MEJORAS	0.00	0.00
DERECHOS	7,364,227.45	8,186,315.97
PRODUCTOS DE TIPO CORRIENTE	554,676.42	656,440.73
APROVECHAMIENTOS DE TIPO CORRIENTE	1,668,298.88	1,372,885.74
INGRESOS POR VENTA DE BIENES Y SERVICIOS	0.00	0.00
INGRESOS NO COMP. EN LAS FRACC. DE LA LEY DE ING. CAUS. EN EJER. FISC. ANT. PEND. DE LIQ. O PAGO	0.00	0.00
PARTICIPACIONES, APORTACIONES, TRANSFERENCIAS, ASIGNACIONES, SUBSIDIOS Y OTRAS AYUDAS	253,739,316.73	223,617,589.01
PARTICIPACIONES Y APORTACIONES	253,739,316.73	223,617,589.01
TRANSFERENCIAS, ASIGNACIONES, SUBSIDIOS Y OTRAS AYUDAS	0.00	0.00
OTROS INGRESOS Y BENEFICIOS	0.00	153.30
INGRESOS FINANCIEROS	0.00	153.30
INCREMENTO POR VARIACIÓN DE INVENTARIOS	0.00	0.00
DISMINUCIÓN DEL EXCESO DE ESTIMACIONES POR PÉRDIDA O DETERIORO U OBSOLESCENCIA	0.00	0.00
DISMINUCIÓN DEL EXCESO DE PROVISIONES	0.00	0.00
OTROS INGRESOS Y BENEFICIOS VARIOS	0.00	0.00
TOTAL DE INGRESOS Y OTROS BENEFICIOS	269,270,399.48	239,781,901.27
GASTOS Y OTRAS PÉRDIDAS		
GASTOS DE FUNCIONAMIENTO	117,360,121.89	102,394,500.80
SERVICIOS PERSONALES	50,409,020.64	41,997,663.82
MATERIALES Y SUMINISTROS	16,707,726.43	18,098,141.03
SERVICIOS GENERALES	50,243,374.82	42,298,695.95
TRANSFERENCIAS, ASIGNACIONES, SUBSIDIOS Y OTRAS AYUDAS	23,392,491.13	16,739,703.48
TRANSFERENCIAS INTERNAS Y ASIGNACIONES AL SECTOR PÚBLICO	0.00	0.00
TRANSFERENCIAS AL RESTO DEL SECTOR PÚBLICO	0.00	0.00
SUBSIDIOS Y SUBVENCIONES	496,250.00	270,000.00
AYUDAS SOCIALES	22,896,241.13	16,469,703.48
PENSIONES Y JUBILACIONES	0.00	0.00
TRANSFERENCIAS A FIDEICOMISOS, MANDATOS Y CONTRATOS ANÁLOGOS	0.00	0.00
TRANSFERENCIAS A LA SEGURIDAD SOCIAL	0.00	0.00
DONATIVOS	0.00	0.00
TRANSFERENCIAS AL EXTERIOR	0.00	0.00
PARTICIPACIONES Y APORTACIONES	2,933,005.70	2,378,279.55
PARTICIPACIONES	0.00	0.00
APORTACIONES	0.00	0.00
CONVENIOS	2,933,005.70	2,378,279.55

MUNICIPIO DE ZACAPOAXTLA PUEBLA

CUENTA PÚBLICA 2023
ESTADO DE ACTIVIDADES
Del 1 de Enero al 31 de Diciembre de 2023
(Cifras en pesos)

	2023	2022
INTERESES, COMISIONES Y OTROS GASTOS DE LA DEUDA PÚBLICA	0.00	0.00
INTERESES DE LA DEUDA PÚBLICA	0.00	0.00
COMISIONES DE LA DEUDA PÚBLICA	0.00	0.00
GASTOS DE LA DEUDA PÚBLICA	0.00	0.00
COSTO POR COBERTURAS	0.00	0.00
APOYOS FINANCIEROS	0.00	0.00
OTROS GASTOS Y PÉRDIDAS EXTRAORDINARIAS	3,648,981.23	3,537,328.98
ESTIMACIONES, DEPRECIACIONES, DETERIOROS, OBSOLESCENCIAS Y AMORTIZACIONES	3,648,981.23	3,537,328.98
PROVISIONES	0.00	0.00
DISMINUCIONES DE INVENTARIOS	0.00	0.00
OTROS GASTOS	0.00	0.00
INVERSIÓN PÚBLICA	117,704,628.73	99,068,730.48
INVERSIÓN PÚBLICA NO CAPITALIZABLE	117,704,628.73	99,068,730.48
TOTAL DE GASTOS Y OTRAS PÉRDIDAS	265,039,228.68	224,118,543.29
RESULTADOS DEL EJERCICIO (AHORRO/DESAHORRO)	4,231,170.80	15,663,357.98

Bajo protesta de decir verdad declaramos que los Estados Financieros y sus notas, son razonablemente correctos y son responsabilidad del emisor.

MTRO. EVELIO NAVARRO LARA
PRESIDENTE MUNICIPAL CONSTITUCIONAL

PRESIDENCIA MUNICIPAL

C.P. VERONICA VAZQUEZ VAZQUEZ
TESORERA MUNICIPAL

TESORERÍA MUNICIPAL

LIC. [illegible] MANUEL [illegible] SANTOS
CONTRALOR MUNICIPAL

CONTRALORÍA

MUNICIPIO DE ZACAPOAXTLA PUEBLA

CUENTA PÚBLICA 2023
ESTADO DE SITUACIÓN FINANCIERA
Al 31 de Diciembre de 2023
(Cifras en pesos)

	2023	2022
ACTIVO		
ACTIVO CIRCULANTE		
EFECTIVO Y EQUIVALENTES	11,708,211.46	8,702,105.89
DERECHOS A RECIBIR EFECTIVO O EQUIVALENTES	597,358.95	641,788.59
DERECHOS A RECIBIR BIENES O SERVICIOS	69,031.62	69,031.62
INVENTARIOS	0.00	0.00
ALMACENES	0.00	0.00
ESTIMACIÓN POR PÉRDIDAS O DETERIORO DE ACTIVOS CIRCULANTES	0.00	0.00
OTROS ACTIVOS CIRCULANTES	0.00	0.00
TOTAL DE ACTIVOS CIRCULANTES	12,374,602.03	9,412,926.10
ACTIVO NO CIRCULANTE		
INVERSIONES FINANCIERAS A LARGO PLAZO	0.00	0.00
DERECHOS A RECIBIR EFECTIVO O EQUIVALENTES A LARGO PLAZO	0.00	0.00
BIENES INMUEBLES, INFRAESTRUCTURA Y CONSTRUCCIONES EN PROCESO	77,193,459.31	74,335,795.21
BIENES MUEBLES	37,048,648.88	35,004,621.66
ACTIVOS INTANGIBLES	318,972.16	318,972.16
DEPRECIACIÓN, DETERIORO Y AMORTIZACIÓN ACUMULADA DE BIENES	-33,686,379.38	-30,037,398.15
ACTIVOS DIFERIDOS	426,244.00	426,244.00
ESTIMACIÓN POR PÉRDIDA O DETERIORO DE ACTIVOS NO CIRCULANTES	0.00	0.00
OTROS ACTIVOS NO CIRCULANTES	0.00	0.00
TOTAL DE ACTIVOS NO CIRCULANTES	81,300,944.97	80,048,234.88

	2023	2022
PASIVO		
PASIVO CIRCULANTE		
CUENTAS POR PAGAR A CORTO PLAZO	4,144,128.75	4,222,237.98
DOCUMENTOS POR PAGAR A CORTO PLAZO	0.00	0.00
PORCIÓN A CORTO PLAZO DE LA DEUDA PÚBLICA A LARGO PLAZO	0.00	0.00
TÍTULOS Y VALORES A CORTO PLAZO	0.00	0.00
PASIVOS DIFERIDOS A CORTO PLAZO	0.00	0.00
FONDOS Y BIENES DE TERCEROS EN GARANTÍA Y/O ADMINISTRACIÓN A CORTO PLAZO	0.00	0.00
PROVISIONES A CORTO PLAZO	0.00	0.00
OTROS PASIVOS A CORTO PLAZO	0.00	0.00
TOTAL DE PASIVOS CIRCULANTES	4,144,128.75	4,222,237.98
PASIVO NO CIRCULANTE		
CUENTAS POR PAGAR A LARGO PLAZO	0.56	0.56
DOCUMENTOS POR PAGAR A LARGO PLAZO	0.00	0.00
DEUDA PÚBLICA A LARGO PLAZO	0.00	0.00
PASIVOS DIFERIDOS A LARGO PLAZO	0.00	0.00
FONDOS Y BIENES DE TERCEROS EN GARANTÍA Y/O ADMINISTRACIÓN A LARGO PLAZO	0.00	0.00
PROVISIONES A LARGO PLAZO	0.00	0.00
TOTAL DE PASIVOS NO CIRCULANTES	0.56	0.56
TOTAL DEL PASIVO.....	4,144,129.31	4,222,238.54
HACIENDA PÚBLICA / PATRIMONIO		
HACIENDA PÚBLICA/PATRIMONIO CONTRIBUIDO	51,228,272.26	51,228,272.26
APORTACIONES	100,374.14	100,374.14
DONACIONES DE CAPITAL	402,809.00	402,809.00
ACTUALIZACIÓN DE LA HACIENDA PÚBLICA/PATRIMONIO	50,725,089.12	50,725,089.12

MUNICIPIO DE ZACAPOAXTLA PUEBLA

CUENTA PÚBLICA 2023
ESTADO DE SITUACIÓN FINANCIERA
Al 31 de Diciembre de 2023
(Cifras en pesos)

	2023	2022
TOTAL DEL ACTIVO.....	93,675,547.00	89,461,160.98

	2023	2022
HACIENDA PÚBLICA/PATRIMONIO GENERADO	38,303,145.43	34,010,650.18
RESULTADOS DEL EJERCICIO (AHORRO / DESAHORRO)	4,231,170.80	15,663,357.98
RESULTADOS DE EJERCICIOS ANTERIORES	34,071,974.63	18,347,292.20
REVALÚOS	0.00	0.00
RESERVAS	0.00	0.00
RECTIFICACIONES DE RESULTADOS DE EJERCICIOS ANTERIORES	0.00	0.00
EXCESO O INSUFICIENCIA EN LA ACTUALIZACIÓN DE LA HACIENDA PÚBLICA/PATRIMONIO	0.00	0.00
RESULTADO POR POSICIÓN MONETARIA	0.00	0.00
RESULTADO POR TENENCIA DE ACTIVOS NO MONETARIOS	0.00	0.00
TOTAL HACIENDA PÚBLICA/PATRIMONIO.....	89,531,417.69	85,238,922.44
TOTAL DEL PASIVO Y HACIENDA PÚBLICA/PATRIMONIO...	93,675,547.00	89,461,160.98

Bajo protesta de decir verdad declaramos que los Estados Financieros y sus notas son razonablemente correctos y son responsabilidad del emisor.

ESTADOS UNIDOS MEXICANOS

ZACAPOAXTLA
H. AYUNTAMIENTO 2022-2024
¡Vive la grandeza!
PRESIDENCIA MUNICIPAL

LIC. PEDRO EVELIO NAVARRO LARA
PRESIDENTE MUNICIPAL CONSTITUCIONAL

C.P. VERONICA VAZQUEZ AZCONEGUI
TESORERA MUNICIPAL

ZACAPOAXTLA
H. AYUNTAMIENTO 2022-2024
¡Vive la grandeza!
TESORERÍA MUNICIPAL

ESTADOS UNIDOS MEXICANOS

LIC. VICTOR MANUEL [illegible] SANTOS
CONTRALOR MUNICIPAL

ZACAPOAXTLA
H. AYUNTAMIENTO 2022-2024
¡Vive la grandeza!
CONTRALORÍA

MUNICIPIO DE ZACAPOAXTLA PUEBI

CUENTA PÚBLICA 2023
ESTADO DE VARIACIÓN EN LA HACIENDA PÚBLICA
Del 1 de Enero al 31 de Diciembre de 2023
(Cifras en pesos)

Concepto	Hacienda Pública/ Patrimonio Contribuido	Hacienda Pública/ Patrimonio Generado de Ejercicios Ant.	Hacienda Pública/ Patrimonio Generado del Ejercicio	Exceso o Insuficiencia en la Actualización de la Hacienda Pública / Patrimonio /	TOTAL
Hacienda Pública / Patrimonio Contribuido Neto 2022	51,228,272.26				51,228,272.26
Aportaciones	100,374.14				100,374.14
Donaciones de Capital	402,809.00				402,809.00
Actualización de la Hacienda Pública/Patrimonio	50,725,089.12				50,725,089.12
Hacienda Pública / Patrimonio Generado Neto 2022		18,347,292.20	15,663,357.98		34,010,650.18
Resultados del Ejercicio (Ahorro/Desahorro)			15,663,357.98		15,663,357.98
Resultados de Ejercicios Anteriores		18,347,292.20			18,347,292.20
Revalúos		0.00			0.00
Reservas		0.00			0.00
Rectificaciones de Resultados de Ejercicios Anteriores		0.00			0.00
Exceso o Insuficiencia en la Actualización de la Hacienda Pública/Patrimonio Neto 2022				0.00	0.00
Resultado por Posición Monetaria				0.00	0.00
Resultado por Tenencia de Activos no Monetarios				0.00	0.00
Hacienda Pública / Patrimonio Neto Final 2022	51,228,272.26	18,347,292.20	15,663,357.98	0.00	85,238,922.44
Cambios en la Hacienda Pública / Patrimonio Contribuido Neto 2023	0.00				0.00
Aportaciones	0.00				0.00
Donaciones de Capital	0.00				0.00
Actualización de la Hacienda Pública/Patrimonio	0.00				0.00

MUNICIPIO DE ZACAPOAXTLA PUEBL

CUENTA PÚBLICA 2023
ESTADO DE VARIACIÓN EN LA HACIENDA PÚBLICA
Del 1 de Enero al 31 de Diciembre de 2023
(Cifras en pesos)

Variaciones de la Hacienda Pública / Patrimonio Generado Neto 2023		15,724,682.43	-11,432,187.18		4,292,495.25
Resultados del Ejercicio (Ahorro/Desahorro)			4,231,170.80		4,231,170.80
Resultados de Ejercicios Anteriores		15,724,682.43	-15,663,357.98		61,324.45
Revalúos			0.00		0.00
Reservas			0.00		0.00
Rectificaciones de Resultados de Ejercicios Anteriores			0.00		0.00
Cambios en el Exceso o Insuficiencia en la Actualización de la Hacienda Pública/Patrimonio Neto 2023				0.00	0.00
Resultado por Posición Monetaria				0.00	0.00
Resultado por Tenencia de Activos no Monetarios				0.00	0.00
Hacienda Pública / Patrimonio Neto Final 2023	51,228,272.26	34,071,974.63	4,231,170.80	0.00	89,531,417.69

Bajo protesta de decir verdad declaramos que los Estados Financieros y sus notas son razonablemente correctos y son responsabilidad del emisor.

MTRO. EVELIO NAVARRO LARA
PRESIDENTE MUNICIPAL CONSTITUCIONAL

C.P. VERONICA VAZQUEZ VAZQUEZ
TESORERA MUNICIPAL

L.A. VICTOR MANUEL [illegible] SANTOS
CONTRALOR MUNICIPAL

ZACAPOAXTLA
H. AYUNTAMIENTO 2021-2024
¡Vive la grandeza!
PRESIDENCIA MUNICIPAL

ZACAPOAXTLA
H. AYUNTAMIENTO 2021-2024
¡Vive la grandeza!
TESORERÍA MUNICIPAL

ZACAPOAXTLA
H. AYUNTAMIENTO 2021-2024
¡Vive la grandeza!
CONTRALORÍA

MUNICIPIO DE ZACAPOAXTLA PUEBLA

CUENTA PÚBLICA 2023
ESTADO DE CAMBIOS EN LA SITUACIÓN FINANCIERA
Del 1 de Enero al 31 de Diciembre de 2023
(Cifras en pesos)

	Origen	Aplicación
ACTIVO	-	4,214,386.02
ACTIVO CIRCULANTE	-	2,961,675.93
EFECTIVO Y EQUIVALENTES	-	3,006,105.57
DERECHOS A RECIBIR EFECTIVO O EQUIVALENTES	44,429.64	-
DERECHOS A RECIBIR BIENES O SERVICIOS	-	0.00
INVENTARIOS	-	-
ALMACENES	-	-
ESTIMACIÓN POR PÉRDIDAS O DETERIORO DE ACTIVOS CIRCULANTES	-	-
OTROS ACTIVOS CIRCULANTES	-	-
ACTIVO NO CIRCULANTE	-	1,252,710.09
INVERSIONES FINANCIERAS A LARGO PLAZO	-	-
DERECHOS A RECIBIR EFECTIVO O EQUIVALENTES A LARGO PLAZO	-	-
BIENES INMUEBLES, INFRAESTRUCTURA Y CONSTRUCCIONES EN PROCESO	-	2,857,664.10
BIENES MUEBLES	-	2,044,027.22
ACTIVOS INTANGIBLES	-	-
DEPRECIACIÓN, DETERIORO Y AMORTIZACIÓN ACUMULADA DE BIENES	3,648,981.23	-
ACTIVOS DIFERIDOS	-	-
ESTIMACIÓN POR PÉRDIDA O DETERIORO DE ACTIVOS NO CIRCULANTES	-	-
OTROS ACTIVOS NO CIRCULANTES	-	-
PASIVO	-	78,109.23
PASIVO CIRCULANTE	-	78,109.23
CUENTAS POR PAGAR A CORTO PLAZO	-	78,109.23
DOCUMENTOS POR PAGAR A CORTO PLAZO	-	-
PORCIÓN A CORTO PLAZO DE LA DEUDA PÚBLICA A LARGO PLAZO	-	-
TÍTULOS Y VALORES A CORTO PLAZO	-	-
PASIVOS DIFERIDOS A CORTO PLAZO	-	-
FONDOS Y BIENES DE TERCEROS EN GARANTÍA Y/O ADMINISTRACIÓN A CORTO PLAZO	-	-
PROVISIONES A CORTO PLAZO	-	-
OTROS PASIVOS A CORTO PLAZO	-	-
PASIVO NO CIRCULANTE	-	-
CUENTAS POR PAGAR A LARGO PLAZO	-	-
DOCUMENTOS POR PAGAR A LARGO PLAZO	-	-
DEUDA PÚBLICA A LARGO PLAZO	-	-
PASIVOS DIFERIDOS A LARGO PLAZO	-	-
FONDOS Y BIENES DE TERCEROS EN GARANTÍA Y/O ADMINISTRACIÓN A LARGO PLAZO	-	-
PROVISIONES A LARGO PLAZO	-	-
HACIENDA PÚBLICA/PATRIMONIO	4,292,495.25	-

MUNICIPIO DE ZACAPOAXTLA PUEBLA

CUENTA PÚBLICA 2023
ESTADO DE CAMBIOS EN LA SITUACIÓN FINANCIERA
Del 1 de Enero al 31 de Diciembre de 2023
(Cifras en pesos)

	Origen	Aplicación
HACIENDA PÚBLICA/PATRIMONIO CONTRIBUIDO	-	-
APORTACIONES	-	-
DONACIONES DE CAPITAL	-	-
ACTUALIZACIÓN DE LA HACIENDA PÚBLICA/PATRIMONIO	-	-
HACIENDA PÚBLICA/PATRIMONIO GENERADO	4,292,495.25	-
RESULTADOS DEL EJERCICIO (AHORRO / DESAHORRO)	-	11,432,187.18
RESULTADOS DE EJERCICIOS ANTERIORES	15,724,682.43	-
REVALÚOS	-	-
RESERVAS	-	-
RECTIFICACIONES DE RESULTADOS DE EJERCICIOS ANTERIORES	-	-
EXCESO O INSUFICIENCIA EN LA ACTUALIZACIÓN DE LA HACIENDA PÚBLICA/PATRIMONIO	-	-
RESULTADO POR POSICIÓN MONETARIA	-	-
RESULTADO POR TENENCIA DE ACTIVOS NO MONETARIOS	-	-

Bajo protesta de decir verdad declaramos que los Estados Financieros y sus notas, son razonablemente correctos y son responsabilidad del emisor.

MTRO. EVELIO NAVARRO LARA
PRESIDENTE MUNICIPAL CONSTITUCIONAL

C.P. VERONICA VAZQUEZ VAZQUEZ
TESORERA MUNICIPAL

L.C.C. VICTOR MANUEL ALADOR SANTOS
CONTRALOR MUNICIPAL

MUNICIPIO DE ZACAPOAXTLA PUEBLA

CUENTA PÚBLICA 2023
ESTADO DE FLUJOS DE EFECTIVO
Del 1 de Enero al 31 de Diciembre de 2023
(Cifras en pesos)

Concepto	2023	2022
FLUJOS DE EFECTIVO DE LAS ACTIVIDADES DE OPERACIÓN		
ORIGEN	269,270,399.48	239,781,747.97
IMPUESTOS	5,943,880.00	5,948,516.52
CUOTAS Y APORTACIONES DE SEGURIDAD SOCIAL	0.00	0.00
CONTRIBUCIONES DE MEJORAS	0.00	0.00
DERECHOS	7,364,227.45	8,186,315.97
PRODUCTOS	554,676.42	656,440.73
APROVECHAMIENTOS	1,668,298.88	1,372,885.74
INGRESOS POR VENTAS DE BIENES Y SERVICIOS	0.00	0.00
PARTICIPACIONES Y APORTACIONES	253,739,316.73	223,617,589.01
TRANSFERENCIAS, ASIGNACIONES, SUBSIDIOS Y OTRAS AYUDAS	0.00	0.00
OTROS ORÍGENES DE OPERACIÓN	0.00	0.00
APLICACIÓN	140,774,006.65	120,417,773.06
SERVICIOS PERSONALES	50,391,075.97	41,983,654.72
MATERIALES Y SUMINISTROS	16,587,086.43	18,037,687.25
SERVICIOS GENERALES	47,562,793.62	41,283,348.06
TRANSFERENCIAS INTERNAS Y ASIGNACIONES AL SECTOR PÚBLICO	0.00	0.00
TRANSFERENCIAS AL RESTO DEL SECTOR PÚBLICO	0.00	0.00
SUBSIDIOS Y SUBVENCIONES	496,250.00	270,000.00
AYUDAS SOCIALES	22,803,794.93	16,464,803.48
PENSIONES Y JUBILACIONES	0.00	0.00
TRANSFERENCIAS A FIDEICOMISOS, MANDATOS Y OTROS ANÁLOGOS	0.00	0.00
TRANSFERENCIAS A LA SEGURIDAD SOCIAL	0.00	0.00
DONATIVOS	0.00	0.00
TRANSFERENCIAS AL EXTERIOR	0.00	0.00
PARTICIPACIONES	0.00	0.00
APORTACIONES	0.00	0.00
CONVENIOS	2,933,005.70	2,378,279.55
OTRAS APLICACIONES DE OPERACIÓN	0.00	0.00
FLUJOS NETOS DE EFECTIVO POR ACTIVIDADES DE OPERACIÓN	128,496,392.83	119,363,974.91

MUNICIPIO DE ZACAPOAXTLA PUEBLA

CUENTA PÚBLICA 2023
ESTADO DE FLUJOS DE EFECTIVO
Del 1 de Enero al 31 de Diciembre de 2023
(Cifras en pesos)

Concepto	2023	2022
FLUJOS DE EFECTIVO DE LAS ACTIVIDADES DE INVERSIÓN		
ORIGEN	0.00	0.00
BIENES INMUEBLES, INFRAESTRUCTURA Y CONSTRUCCIONES EN PROCESO	0.00	0.00
BIENES MUEBLES	0.00	0.00
OTROS ORÍGENES DE INVERSIÓN	0.00	0.00
APLICACIÓN	122,606,320.05	115,917,271.07
BIENES INMUEBLES, INFRAESTRUCTURA Y CONSTRUCCIONES EN PROCESO	120,562,292.83	112,418,891.07
BIENES MUEBLES	2,044,027.22	3,464,767.84
OTRAS APLICACIONES DE INVERSIÓN	0.00	33,612.16
FLUJOS NETOS DE EFECTIVO POR ACTIVIDADES DE INVERSIÓN	-122,606,320.05	-115,917,271.07
FLUJOS DE EFECTIVO DE LAS ACTIVIDADES DE FINANCIAMIENTO		
ORIGEN	22,838,448.54	26,005,295.01
ENDEUDAMIENTO NETO	0.00	0.00
INTERNO	0.00	0.00
EXTERNO	0.00	0.00
OTROS ORÍGENES DE FINANCIAMIENTO	22,838,448.54	26,005,295.01
APLICACIÓN	25,722,415.75	26,586,922.11
SERVICIOS DE LA DEUDA	0.00	0.00
INTERNO	0.00	0.00
EXTERNO	0.00	0.00
OTRAS APLICACIONES DE FINANCIAMIENTO	25,722,415.75	26,586,922.11
FLUJOS NETOS DE EFECTIVO POR ACTIVIDADES DE FINANCIAMIENTO	-2,883,967.21	-581,627.10

MUNICIPIO DE ZACAPOAXTLA PUEBLA

CUENTA PÚBLICA 2023
ESTADO DE FLUJOS DE EFECTIVO
Del 1 de Enero al 31 de Diciembre de 2023
(Cifras en pesos)

Concepto	2023	2022
Incremento/Disminución Neta en el Efectivo y Equivalentes al Efectivo	3,006,105.57	2,865,076.74
Efectivo y Equivalentes al Efectivo al Inicio del Ejercicio	8,702,105.89	5,837,029.15
Efectivo y Equivalentes al Efectivo al Final del Ejercicio	11,708,211.46	8,702,105.89

Bajo protesta de decir verdad declaramos que los Estados Financieros y sus notas, son razonablemente correctos y son responsabilidad del emisor.

MTRO. EVELIO NAVARRO LARA
PRESIDENTE MUNICIPAL CONSTITUCIONAL

C.P. VERÓNICA VAZQUEZ VAZQUEZ
TESORERA MUNICIPAL

LIC. [illegible]OR MANUEL [illegible]OR SANTOS
CONTRALOR MUNICIPAL

ZACAPOAXTLA
H. AYUNTAMIENTO 2021-2024
¡Vive la grandeza!
PRESIDENCIA MUNICIPAL

ZACAPOAXTLA
H. AYUNTAMIENTO 2021-2024
¡Vive la grandeza!
TESORERÍA MUNICIPAL

ZACAPOAXTLA
H. AYUNTAMIENTO 2021-2024
¡Vive la grandeza!
CONTRALORÍA

MUNICIPIO DE ZACAPOAXTLA PUEBLA

CUENTA PÚBLICA 2023
INFORME SOBRE PASIVOS CONTINGENTES
Al 31 de Diciembre de 2023

Bajo protesta de decir verdad declaramos que los Estados Financieros y sus notas, son razonablemente correctos y son responsabilidad del emisor.

MTRO. EVELIO NAVARRO LARA
PRESIDENTE MUNICIPAL CONSTITUCIONAL

C.P. VERONICA VAZQUEZ VAZQUEZ
TESORERA MUNICIPAL

PRESIDENCIA MUNICIPAL

TESORERÍA MUNICIPAL

CONTRALORÍA

MUNICIPIO DE ZACAPOAXTLA PUEBLA

CUENTA PÚBLICA 2023
ESTADO ANALÍTICO DEL ACTIVO
Del 1 de Enero al 31 de Diciembre de 2023
(Cifras en pesos)

Concepto	Saldo Inicial 1	Cargos del periodo 2	Abonos del periodo 3	Saldo final 4=(1+2-3)	Variación del periodo 5=(4-1)
ACTIVO	89,461,160.98	712,550,788.48	708,336,402.46	93,675,547.00	4,214,386.02
ACTIVO CIRCULANTE	9,412,926.10	589,944,468.43	586,982,792.50	12,374,602.03	2,961,675.93
EFECTIVO Y EQUIVALENTES	8,702,105.89	292,108,848.02	289,102,742.45	11,708,211.46	3,006,105.57
DERECHOS A RECIBIR EFECTIVO O EQUIVALENTES	641,788.59	280,451,027.17	280,495,456.81	597,358.95	-44,429.64
DERECHOS A RECIBIR BIENES O SERVICIOS	69,031.62	17,384,593.24	17,384,593.24	69,031.62	0.00
INVENTARIOS	0.00	0.00	0.00	0.00	0.00
ALMACENES	0.00	0.00	0.00	0.00	0.00
ESTIMACIÓN POR PÉRDIDAS O DETERIORO DE ACTIVOS CIRCULANTES	0.00	0.00	0.00	0.00	0.00
OTROS ACTIVOS CIRCULANTES	0.00	0.00	0.00	0.00	0.00
ACTIVO NO CIRCULANTE	80,048,234.88	122,606,320.05	121,353,609.96	81,300,944.97	1,252,710.09
INVERSIONES FINANCIERAS A LARGO PLAZO	0.00	0.00	0.00	0.00	0.00
DERECHOS A RECIBIR EFECTIVO O EQUIVALENTES A LARGO PLAZO	0.00	0.00	0.00	0.00	0.00
BIENES INMUEBLES, INFRAESTRUCTURA Y CONSTRUCCIONES EN PROCESO	74,335,795.21	120,562,292.83	117,704,628.73	77,193,459.31	2,857,664.10
BIENES MUEBLES	35,004,621.66	2,044,027.22	0.00	37,048,648.88	2,044,027.22
ACTIVOS INTANGIBLES	318,972.16	0.00	0.00	318,972.16	0.00
DEPRECIACIÓN, DETERIORO Y AMORTIZACIÓN ACUMULADA DE BIENES	-30,037,398.15	0.00	3,648,981.23	-33,686,379.38	-3,648,981.23
ACTIVOS DIFERIDOS	426,244.00	0.00	0.00	426,244.00	0.00
ESTIMACIÓN POR PÉRDIDA O DETERIORO DE ACTIVOS NO CIRCULANTES	0.00	0.00	0.00	0.00	0.00
OTROS ACTIVOS NO CIRCULANTES	0.00	0.00	0.00	0.00	0.00

Bajo protesta de decir verdad declaramos que los Estados Financieros y sus notas, son razonablemente correctos y son responsabilidad del emisor.

CUENTA PÚBLICA 2023
ESTADO ANALÍTICO DEL ACTIVO
Del 1 de Enero al 31 de Diciembre de 2023
(Cifras en pesos)

ZACAPOAXTLA
H. AYUNTAMIENTO 2021-2024
¡Vive la grandeza!
PRESIDENCIA MUNICIPAL

LIC. EVELIO NAVARRO LARA
PRESIDENTE MUNICIPAL CONSTITUCIONAL

C.P. VERONICA VAZQUEZ VAZQUEZ
TESORERA MUNICIPAL

ZACAPOAXTLA
H. AYUNTAMIENTO 2021-2024
¡Vive la grandeza!
TESORERÍA MUNICIPAL

[illegible] SALVADOR SANTOS
CONTRALOR MUNICIPAL

ZACAPOAXTLA
H. AYUNTAMIENTO 2021-2024
¡Vive la grandeza!
CONTRALORÍA

MUNICIPIO DE ZACAPOAXTLA PUEBLA

CUENTA PÚBLICA 2023
ESTADO ANALÍTICO DE LA DEUDA Y OTROS PASIVOS
Del 1 de Enero al 31 de Diciembre de 2023
(Cifras en pesos)

DENOMINACIÓN DE LAS DEUDAS	Moneda de Contratación	Institución o País Acreedor	Saldo Inicial del Periodo	Saldo Final del Periodo
DEUDA PÚBLICA				
CORTO PLAZO				
DEUDA INTERNA				
Instituciones de Crédito			0.00	0.00
Títulos y Valores			0.00	0.00
Arrendamientos financieros			0.00	0.00
DEUDA EXTERNA				
Organismos Financieros Internacionales			0.00	0.00
Deuda Bilateral			0.00	0.00
Títulos y Valores			0.00	0.00
Arrendamientos Financieros			0.00	0.00
SUBTOTAL CORTO PLAZO			0.00	0.00
LARGO PLAZO				
DEUDA INTERNA				
Instituciones de Crédito			0.00	0.00
Títulos y Valores			0.00	0.00
Arrendamientos financieros			0.00	0.00
DEUDA EXTERNA				
Organismos Financieros Internacionales			0.00	0.00
Deuda Bilateral			0.00	0.00
Títulos y Valores			0.00	0.00
Arrendamientos Financieros			0.00	0.00
SUBTOTAL LARGO PLAZO			0.00	0.00
OTROS PASIVOS			4,222,238.54	4,144,129.31
TOTAL DEUDA Y OTROS PASIVOS			4,222,238.54	4,144,129.31

Bajo protesta de decir verdad declaramos que los Estados Financieros y sus Notas son razonablemente correctos y son responsabilidad del emisor.

MTRO. EVELIO NAVARRO LARA
PRESIDENTE MUNICIPAL CONSTITUCIONAL

C.P. VERONICA VAZQUEZ VAZQUEZ
TESORERA MUNICIPAL

LIC. VICTOR MANUEL [illegible] SANTOS
CONTRALOR MUNICIPAL

ZACAPOAXTLA
H. AYUNTAMIENTO 2021-2024
¡Vive la grandeza!
PRESIDENCIA MUNICIPAL

ZACAPOAXTLA
H. AYUNTAMIENTO 2021-2024
¡Vive la grandeza!
TESORERÍA MUNICIPAL

ZACAPOAXTLA
H. AYUNTAMIENTO 2021-2024
¡Vive la grandeza!
CONTRALORÍA

MUNICIPIO DE ZACAPOAXTLA PUEBLA

CUENTA PÚBLICA 2023
ESTADO ANALÍTICO DE INGRESOS
Del 1 de Enero al 31 de Diciembre de 2023
(Cifras en pesos)

Rubro de Ingresos	Ingreso Estimado (1)	Ampliaciones y Reducciones (2)	Ingreso Modificado (3=1+2)	Ingreso Devengado (4)	Ingreso Recaudado (5)	Diferencia (6=5-1)
IMPUESTOS	6,462,886.00	-519,006.00	5,943,880.00	5,943,880.00	5,943,880.00	-519,006.00
CUOTAS Y APORTACIONES DE SEGURIDAD SOCIAL	0.00	0.00	0.00	0.00	0.00	0.00
CONTRIBUCIONES DE MEJORAS	0.00	0.00	0.00	0.00	0.00	0.00
DERECHOS	8,180,129.00	-815,901.55	7,364,227.45	7,364,227.45	7,364,227.45	-815,901.55
PRODUCTOS	535,000.00	19,676.42	554,676.42	554,676.42	554,676.42	19,676.42
APROVECHAMIENTOS	1,605,325.00	62,973.88	1,668,298.88	1,668,298.88	1,668,298.88	62,973.88
INGRESOS POR VENTAS DE BIENES Y SERVICIOS	0.00	0.00	0.00	0.00	0.00	0.00
PARTICIPACIONES Y APORTACIONES	212,709,890.00	41,029,426.73	253,739,316.73	253,739,316.73	253,739,316.73	41,029,426.73
TRANSFERENCIAS, ASIGNACIONES, SUBSIDIOS Y OTRAS AYUDAS	0.00	0.00	0.00	0.00	0.00	0.00
INGRESOS DERIVADOS DE FINANCIAMIENTOS	0.00	0.00	0.00	0.00	0.00	0.00
TOTAL	229,493,230.00	39,777,169.48	269,270,399.48	269,270,399.48	269,270,399.48	
					Ingresos Excedentes	39,777,169.48

MUNICIPIO DE ZACAPOAXTLA PUEBLA

CUENTA PÚBLICA 2023
ESTADO ANALÍTICO DE INGRESOS
Del 1 de Enero al 31 de Diciembre de 2023
(Cifras en pesos)

Estado Analítico de Ingresos por Fuente de Financiamiento	Ingreso Estimado (1)	Ampliaciones/ Reducciones (2)	Ingreso Modificado (3=1+2)	Ingreso Devengado (4)	Ingreso Recaudado (5)	Diferencia (6=5-1)
INGRESOS DEL PODER EJECUTIVO FEDERAL O ESTATAL Y DE LOS MUNICIPIOS	229,493,230.00	39,777,169.48	269,270,399.48	269,270,399.48	269,270,399.48	39,777,169.48
IMPUESTOS	6,462,886.00	-519,006.00	5,943,880.00	5,943,880.00	5,943,880.00	-519,006.00
CUOTAS Y APORTACIONES DE SEGURIDAD SOCIAL	0.00	0.00	0.00	0.00	0.00	0.00
CONTRIBUCIONES DE MEJORAS	0.00	0.00	0.00	0.00	0.00	0.00
DERECHOS	8,180,129.00	-815,901.55	7,364,227.45	7,364,227.45	7,364,227.45	-815,901.55
PRODUCTOS	535,000.00	19,676.42	554,676.42	554,676.42	554,676.42	19,676.42
APROVECHAMIENTOS	1,605,325.00	62,973.88	1,668,298.88	1,668,298.88	1,668,298.88	62,973.88
PARTICIPACIONES Y APORTACIONES	212,709,890.00	41,029,426.73	253,739,316.73	253,739,316.73	253,739,316.73	41,029,426.73
TRANSFERENCIAS, ASIGNACIONES, SUBSIDIOS Y OTRAS AYUDAS	0.00	0.00	0.00	0.00	0.00	0.00
INGRESOS DE LOS ENTES PÚBLICOS DE LOS PODERES LEGISLATIVO Y JUDICIAL, DE LOS ÓRGANOS AUTÓNOMOS Y DEL SECTOR PARAESTATAL O PARAMUNICIPAL, ASÍ COMO DE LAS EMPRESAS PRODUCTIVAS DEL ESTADO	0.00	0.00	0.00	0.00	0.00	0.00
CUOTAS Y APORTACIONES DE SEGURIDAD SOCIAL	0.00	0.00	0.00	0.00	0.00	0.00
PRODUCTOS	0.00	0.00	0.00	0.00	0.00	0.00
INGRESOS POR VENTAS DE BIENES Y SERVICIOS	0.00	0.00	0.00	0.00	0.00	0.00
TRANSFERENCIAS, ASIGNACIONES, SUBSIDIOS Y OTRAS AYUDAS	0.00	0.00	0.00	0.00	0.00	0.00

MUNICIPIO DE ZACAPOAXTLA PUEBLA

CUENTA PÚBLICA 2023
ESTADO ANALÍTICO DE INGRESOS
Del 1 de Enero al 31 de Diciembre de 2023
(Cifras en pesos)

Estado Analitico de Ingresos por Fuente de Financiamiento	Ingreso Estimado (1)	Ampliaciones/ Reducciones (2)	Ingreso Modificado (3=1+2)	Ingreso Devengado (4)	Ingreso Recaudado (5)	Diferencia (6=5-1)
INGRESOS DERIVADOS DE FINANCIAMIENTO	0.00	0.00	0.00	0.00	0.00	0.00
INGRESOS DERIVADOS DE FINANCIAMIENTOS	0.00	0.00	0.00	0.00	0.00	0.00
TOTAL	229,493,230.00	39,777,169.48	269,270,399.48	269,270,399.48	269,270,399.48	
					Ingresos Excedentes	39,777,169.48

Bajo protesta de decir verdad declaramos que los Estados Financieros y sus notas son razonablemente correctos y son responsabilidad del emisor.

MTRO. EVELIO NAVARRO LARA
PRESIDENTE MUNICIPAL CONSTITUCIONAL

C.P. VERONICA VAZQUEZ VAZQUEZ
TESORERA MUNICIPAL

LIC. VICTOR MANUEL AMADOR SANTOS
CONTRALOR MUNICIPAL

ZACAPOAXTLA
H. AYUNTAMIENTO 2021-2024
¡Vive la grandeza!
PRESIDENCIA MUNICIPAL

ZACAPOAXTLA
H. AYUNTAMIENTO 2021-2024
¡Vive la grandeza!
TESORERÍA MUNICIPAL

ZACAPOAXTLA
¡Vive la grandeza!
CONTRALORÍA

MUNICIPIO DE ZACAPOAXTLA PUEBI

CUENTA PÚBLICA 2023
ESTADO ANALÍTICO DEL EJERCICIO DEL PRESUPUESTO DE EGRESOS
CLASIFICACIÓN ADMINISTRATIVA
Del 1 de Enero al 31 de Diciembre de 2023
(Cifras en pesos)

	Concepto	Egreso Aprobado (1)	Ampliaciones/ Reducciones (2)	Egreso Modificado (3=1+2)	Egreso Devengado (4)	Egreso Pagado (5)	Subejercicio (6=3-4)
3	SECTOR PUBLICO MUNICIPAL	229,493,230.00	36,798,708.77	266,291,938.77	266,291,938.77	263,380,326.70	0.00
3.1	SECTOR PUBLICO NO FINANCIERO	229,493,230.00	36,798,708.77	266,291,938.77	266,291,938.77	263,380,326.70	0.00
3.1.1	GOBIERNO GENERAL MUNICIPAL	229,493,230.00	36,798,708.77	266,291,938.77	266,291,938.77	263,380,326.70	0.00
3.1.1.1	GOBIERNO MUNICIPAL	229,493,230.00	36,798,708.77	266,291,938.77	266,291,938.77	263,380,326.70	0.00
3.1.1.1.1	ORGANO EJECUTIVO MUNICIPAL (AYUNTAMIENTO)	229,493,230.00	36,798,708.77	266,291,938.77	266,291,938.77	263,380,326.70	0.00
3.1.1.1.1.207	ZACAPOAXTLA PUEBLA	229,493,230.00	36,798,708.77	266,291,938.77	266,291,938.77	263,380,326.70	0.00
.01	PRESIDENCIA MUNICIPAL	5,490,000.00	1,186,310.30	6,676,310.30	6,676,310.30	6,676,310.30	0.00
.02	REGIDURIA DE GOBERNACION	3,717,500.00	-3,133,566.04	583,933.96	583,933.96	583,933.96	0.00
.03	REGIDURIA DE HACIENDA	2,562,900.00	-2,562,900.00	0.00	0.00	0.00	0.00
.04	REGIDURIA DE INDUSTRIA Y COMERCIO	0.00	5,300.01	5,300.01	5,300.01	5,300.01	0.00
.05	REGIDURIA DE SALUD	2,336,620.00	-1,829,403.08	507,216.92	507,216.92	386,576.92	0.00
.06	REGIDURIA DE IGUALDAD DE GENERO	4,538,000.00	-4,491,956.36	46,043.64	46,043.64	46,043.64	0.00
.07	REGIDURIA DE EDUCACION	735,000.00	1,344,927.01	2,079,927.01	2,079,927.01	2,059,667.01	0.00
.08	REGIDURIA DE GRUPOS VULNERABLES	0.00	101,473.19	101,473.19	101,473.19	101,473.19	0.00
.09	REGIDURIA DE ECOLOGIA	0.00	0.00	0.00	0.00	0.00	0.00
.10	SINDICATURA MUNICIPAL	29,000.00	822,128.15	851,128.15	851,128.15	851,128.15	0.00
.11	SECRETARIA GENERAL	899,000.00	755,653.65	1,654,653.65	1,654,653.65	1,654,653.65	0.00
.12	CONTRALORIA MUNICIPAL	5,112,453.15	1,885,983.80	6,998,436.95	6,998,436.95	4,939,306.75	0.00
.13	TESORERIA	14,463,601.75	11,759,000.33	26,222,602.08	26,222,602.08	25,809,104.88	0.00
.14	DIRECCION DE PLANEACION Y SEGUIMIENTO	0.00	3,393.40	3,393.40	3,393.40	3,393.40	0.00
.15	DIRECCION DE OBRAS	129,777,203.00	16,013,704.71	145,790,907.71	145,790,907.71	145,790,907.71	0.00
.16	DIRECCION DE INDUSTRIA Y COMERCIO	1,391,000.00	-786,268.01	604,731.99	604,731.99	604,731.99	0.00
.17	COORDINACION DE LIMPIA MUNICIPAL	0.00	0.00	0.00	0.00	0.00	0.00
.18	DIRECCION DE BIENESTAR	261,000.00	1,575,535.20	1,836,535.20	1,836,535.20	1,836,535.20	0.00
.19	DIRECCION DE GRUPOS VULNERABLES	0.00	0.00	0.00	0.00	0.00	0.00
.20	DIRECCION DE DESARROLLO RURAL	0.00	2,529,503.42	2,529,503.42	2,529,503.42	2,529,503.42	0.00
.21	DIRECCION DE CERESO	2,867,569.10	-191,155.32	2,676,413.78	2,676,413.78	2,662,220.82	0.00
.22	COMANDANCIA MUNICIPAL	13,741,100.00	-502,597.26	13,238,502.74	13,238,502.74	13,238,502.74	0.00
.24	DIRECCION DE PROTECCION CIVIL	1,415,000.00	408,254.45	1,823,254.45	1,823,254.45	1,823,254.45	0.00
.25	VIALIDAD MUNICIPAL	1,755,000.00	-664,738.15	1,090,261.85	1,090,261.85	1,090,261.85	0.00
.27	DIRECCION DE TURISMO	1,141,000.00	342,502.26	1,483,502.26	1,483,502.26	1,483,502.26	0.00
.28	DIRECCION DE CULTURA	11,089,750.00	2,065,339.33	13,155,089.33	13,155,089.33	12,874,949.33	0.00
.29	DIRECCION DE ARCHIVO MUNICIPAL	0.00	10,440.00	10,440.00	10,440.00	10,440.00	0.00
.30	DIRECCION DE COMUNICACION SOCIAL	0.00	3,014,487.74	3,014,487.74	3,014,487.74	3,014,487.74	0.00
.32	IMM	885,000.00	10,986.77	895,986.77	895,986.77	892,235.06	0.00
.33	DIRECCION DE JUVENTUD Y DEPORTE	697,000.00	-158,623.50	538,376.50	538,376.50	538,376.50	0.00
.34	DIRECCION DE SERVICIOS GENERALES	9,581,300.00	-4,896,515.60	4,684,784.40	4,684,784.40	4,684,784.40	0.00
.35	DIRECCION DE CATASTRO MUNICIPAL	855,000.00	-136,840.39	718,159.61	718,159.61	718,159.61	0.00
.36	ORGANO DE CONTROL INTERNO	0.00	78,447.64	78,447.64	78,447.64	78,447.64	0.00

MUNICIPIO DE ZACAPOAXTLA PUEBI

CUENTA PÚBLICA 2023
ESTADO ANALÍTICO DEL EJERCICIO DEL PRESUPUESTO DE EGRESOS
CLASIFICACIÓN ADMINISTRATIVA
Del 1 de Enero al 31 de Diciembre de 2023
(Cifras en pesos)

	Concepto	Egreso Aprobado (1)	Ampliaciones/ Reducciones (2)	Egreso Modificado (3=1+2)	Egreso Devengado (4)	Egreso Pagado (5)	Subejercicio (6=3-4)
.37	RECURSOS HUMANOS	0.00	0.00	0.00	0.00	0.00	0.00
.38	UNIDAD DE TRANSPARENCIA	0.00	0.00	0.00	0.00	0.00	0.00
.39	REGISTRO CIVIL	493,000.00	-12,233.99	480,766.01	480,766.01	480,766.01	0.00
.41	RASTRO MUNICIPAL	6,000.00	108,114.51	114,114.51	114,114.51	114,114.51	0.00
.42	COMUNIDADES DE ZACAPOAXTLA	0.00	2,917,446.14	2,917,446.14	2,917,446.14	2,917,446.14	0.00
.43	DIRECCION GENERAL DEL SISTEMA DIF	8,294,933.00	-1,276,066.52	7,018,866.48	7,018,866.48	7,018,866.48	0.00
.44	XALACAPAN	0.00	1,263,783.86	1,263,783.86	1,263,783.86	1,263,783.86	0.00
.45	AHUACATLAN	0.00	655,728.87	655,728.87	655,728.87	655,728.87	0.00
.46	TATOXCAC	0.00	863,740.14	863,740.14	863,740.14	863,740.14	0.00
.47	ATACPAN	0.00	806,671.78	806,671.78	806,671.78	806,671.78	0.00
.48	COMALTEPEC	0.00	746,523.54	746,523.54	746,523.54	746,523.54	0.00
.49	LAS LOMAS	0.00	604,769.45	604,769.45	604,769.45	604,769.45	0.00
.55	ASUNTOS JURIDICOS	0.00	0.00	0.00	0.00	0.00	0.00
.56	OFICINA DE PRESIDENCIA	0.00	0.00	0.00	0.00	0.00	0.00
.57	OBRA DIRECTA	826,800.00	-185,907.19	640,892.81	640,892.81	640,892.81	0.00
.58	AREA DE GOBERNACION	740,000.00	-740,000.00	0.00	0.00	0.00	0.00
.59	DIRECCION DE PARQUIMETROS	610,500.00	37,272.33	647,772.33	647,772.33	647,772.33	0.00
.60	DIRECCION DE ECOLOGIA Y LIMPIA	2,160,000.00	5,911,853.45	8,071,853.45	8,071,853.45	8,071,853.45	0.00
.61	DIRECCION DE DESARROLLO URBANO	0.00	406,901.70	406,901.70	406,901.70	406,901.70	0.00
.62	DIRECCION DE JARDINES Y PANTEONES	580,000.00	-37,247.37	542,752.63	542,752.63	542,752.63	0.00
.63	DIRECCION DE AGRICULTURA Y GANADERIA	441,000.00	164,793.42	605,793.42	605,793.42	605,793.42	0.00
.64	PENSIONADOS	0.00	0.00	0.00	0.00	0.00	0.00
.65	REGIDOR DE OBRAS PÚBLICAS	0.00	3,757.00	3,757.00	3,757.00	3,757.00	0.00
000	RAMO GENERAL	0.00	0.00	0.00	0.00	0.00	0.00
001	PRESIDENCIA	0.00	0.00	0.00	0.00	0.00	0.00
002	TESORERIA MUNICIPAL	0.00	0.00	0.00	0.00	0.00	0.00
003	INSTITUTO MUNICIPAL DE LAS MUJERES	0.00	0.00	0.00	0.00	0.00	0.00
005	POLICIA	0.00	0.00	0.00	0.00	0.00	0.00
007	DIF	0.00	0.00	0.00	0.00	0.00	0.00
008	OBRA PÚBLICA	0.00	0.00	0.00	0.00	0.00	0.00
010	JUNTAS AUXILIARES	0.00	0.00	0.00	0.00	0.00	0.00
011	RANCHERIAS	0.00	0.00	0.00	0.00	0.00	0.00
012	DEPTO. DE SERVICIOS PUBLICOS	0.00	0.00	0.00	0.00	0.00	0.00
013	CONTRALORIA MUNICIPAL	0.00	0.00	0.00	0.00	0.00	0.00
034	DIRECCION DE SERVICIOS GENERALES	0.00	0.00	0.00	0.00	0.00	0.00
14	GESTION MUNICIPAL	0.00	0.00	0.00	0.00	0.00	0.00
	TOTAL DEL GASTO	229,493,230.00	36,798,708.77	266,291,938.77	266,291,938.77	263,380,326.70	0.00

Bajo protesta de decir verdad declaramos que los Estados Financieros y sus notas son razonablemente correctos y son responsabilidad del emisor.

ESTADOS UNIDOS MEXICANOS

ZACAPOAXTLA
H. AYUNTAMIENTO 2021-2024
¡Vive la grandeza!
PRESIDENCIA MUNICIPAL

LIC. EVELIO NAVARRO LARA
PRESIDENTE MUNICIPAL CONSTITUCIONAL

ESTADOS UNIDOS MEXICANOS

C.P. VERONICA VAZQUEZ VAZQUEZ
TESORERA MUNICIPAL

ZACAPOAXTLA
H. AYUNTAMIENTO 2021-2024
¡Vive la grandeza!
TESORERÍA MUNICIPAL

ESTADOS UNIDOS MEXICANOS

C. VICTOR MANUEL AMADOR SANTOS
CONTRALOR MUNICIPAL

ZACAPOAXTLA
H. AYUNTAMIENTO 2021-2024
¡Vive la grandeza!
CONTRALORÍA

MUNICIPIO DE ZACAPOAXTLA PUEBL

CUENTA PÚBLICA 2023
ESTADO ANALÍTICO DEL EJERCICIO DEL PRESUPUESTO DE EGRESOS
CLASIFICACIÓN ECONÓMICA (POR TIPO DE GASTO)
Del 1 de Enero al 31 de Diciembre de 2023
(Cifras en pesos)

	Concepto	Egreso Aprobado (1)	Ampliaciones/ Reducciones (2)	Egreso Modificado (3=1+2)	Egreso Devengado (4)	Egreso Pagado (5)	Subejercicio (6=3-4)
1	GASTO CORRIENTE	96,083,200.00	21,165,404.89	117,248,604.89	117,248,604.89	114,336,992.82	0.00
2	GASTO DE CAPITAL	133,410,030.00	15,633,303.88	149,043,333.88	149,043,333.88	149,043,333.88	0.00
3	AMORTIZACIÓN DE LA DEUDA Y DISMINUCIÓN DE PASIVOS	0.00	0.00	0.00	0.00	0.00	0.00
4	PENSIONES Y JUBILACIONES	0.00	0.00	0.00	0.00	0.00	0.00
5	PARTICIPACIONES	0.00	0.00	0.00	0.00	0.00	0.00
	TOTAL DEL GASTO	229,493,230.00	36,798,708.77	266,291,938.77	266,291,938.77	263,380,326.70	0.00

Bajo protesta de decir verdad declaramos que los Estados Financieros y sus notas son razonablemente correctos y son responsabilidad del emisor.

MTRO. EVELIO NAVARRO LARA
PRESIDENTE MUNICIPAL CONSTITUCIONAL

C.P. VERONICA VAZQUEZ VAZQUEZ
TESORERA MUNICIPAL

LIC. VICTOR MANUEL AMADOR SANTOS
CONTRALOR MUNICIPAL

ZACAPOAXTLA
H. AYUNTAMIENTO 2021-2024
¡Vive la grandeza!
PRESIDENCIA MUNICIPAL

ZACAPOAXTLA
H. AYUNTAMIENTO 2021-2024
¡Vive la grandeza!
TESORERÍA MUNICIPAL

ZACAPOAXTLA
H. AYUNTAMIENTO 2021-2024
¡Vive la grandeza!
CONTRALORÍA

MUNICIPIO DE ZACAPOAXTLA PUEBL

CUENTA PÚBLICA 2023
ESTADO ANALÍTICO DEL EJERCICIO DEL PRESUPUESTO DE EGRESOS
CLASIFICACIÓN POR OBJETO DEL GASTO (CAPÍTULO Y CONCEPTO)
Del 1 de Enero al 31 de Diciembre de 2023
(Cifras en pesos)

	Concepto	Egreso Aprobado (1)	Ampliaciones/ Reducciones (2)	Egreso Modificado (3=1+2)	Egreso Devengado (4)	Egreso Pagado (5)	Subejercicio (6=3-4)
1	SERVICIOS PERSONALES	48,529,761.75	1,879,258.89	50,409,020.64	50,409,020.64	50,391,075.97	0.00
1.1	REMUNERACIONES AL PERSONAL DE CARÁCTER PERMANENTE	45,269,000.00	1,050,501.84	46,319,501.84	46,319,501.84	46,301,557.17	0.00
1.2	REMUNERACIONES AL PERSONAL DE CARÁCTER TRANSITORIO	0.00	0.00	0.00	0.00	0.00	0.00
1.3	REMUNERACIONES ADICIONALES Y ESPECIALES	2,516,300.00	1,522,777.99	4,039,077.99	4,039,077.99	4,039,077.99	0.00
1.4	SEGURIDAD SOCIAL	0.00	0.00	0.00	0.00	0.00	0.00
1.5	OTRAS PRESTACIONES SOCIALES Y ECONÓMICAS	734,461.75	-684,020.94	50,440.81	50,440.81	50,440.81	0.00
1.6	PREVISIONES	10,000.00	-10,000.00	0.00	0.00	0.00	0.00
1.7	PAGO DE ESTÍMULOS A LAS Y LOS SERVIDORES PÚBLICOS	0.00	0.00	0.00	0.00	0.00	0.00
2	MATERIALES Y SUMINISTROS	20,481,342.25	-3,773,615.82	16,707,726.43	16,707,726.43	16,587,086.43	0.00
2.1	MATERIALES DE ADMINISTRACIÓN, EMISIÓN DE DOCUMENTOS Y ARTÍCULOS OFICIALES	2,585,960.10	-353,914.48	2,232,045.62	2,232,045.62	2,232,045.62	0.00
2.2	ALIMENTOS Y UTENSILIOS	952,546.97	415,834.91	1,368,381.88	1,368,381.88	1,247,741.88	0.00
2.3	MATERIAS PRIMAS Y MATERIALES DE PRODUCCIÓN Y COMERCIALIZACIÓN	3,533,000.00	-3,507,071.09	25,928.91	25,928.91	25,928.91	0.00
2.4	MATERIALES Y ARTÍCULOS DE CONSTRUCCIÓN Y DE REPARACIÓN	2,766,800.00	-1,683,496.22	1,083,303.78	1,083,303.78	1,083,303.78	0.00
2.5	PRODUCTOS QUÍMICOS, FARMACÉUTICOS Y DE LABORATORIO	2,869,500.00	-496,573.88	2,372,926.12	2,372,926.12	2,372,926.12	0.00
2.6	COMBUSTIBLES, LUBRICANTES Y ADITIVOS	2,658,600.00	3,883,984.18	6,542,584.18	6,542,584.18	6,542,584.18	0.00
2.7	VESTUARIO, BLANCOS, PRENDAS DE PROTECCIÓN Y ARTÍCULOS DEPORTIVOS	3,165,935.18	-1,016,365.44	2,149,569.74	2,149,569.74	2,149,569.74	0.00
2.8	MATERIALES Y SUMINISTROS PARA SEGURIDAD PÚBLICA	0.00	5,626.00	5,626.00	5,626.00	5,626.00	0.00
2.9	HERRAMIENTAS, REFACCIONES Y ACCESORIOS MENORES	1,949,000.00	-1,021,639.80	927,360.20	927,360.20	927,360.20	0.00
3	SERVICIOS GENERALES	47,017,730.00	3,225,644.82	50,243,374.82	50,243,374.82	47,562,793.62	0.00
3.1	SERVICIOS BÁSICOS	10,601,000.00	-431,970.64	10,169,029.36	10,169,029.36	10,169,029.36	0.00
3.2	SERVICIOS DE ARRENDAMIENTO	6,593,000.00	-1,124,967.30	5,468,032.70	5,468,032.70	5,067,832.70	0.00
3.3	SERVICIOS PROFESIONALES, CIENTÍFICOS, TÉCNICOS Y OTROS SERVICIOS	7,125,597.00	-1,856,515.76	5,269,081.24	5,269,081.24	3,330,011.04	0.00
3.4	SERVICIOS FINANCIEROS, BANCARIOS Y	1,393,000.00	-1,325,061.48	67,938.52	67,938.52	67,938.52	0.00

CUENTA PÚBLICA 2023
ESTADO ANALÍTICO DEL EJERCICIO DEL PRESUPUESTO DE EGRESOS
CLASIFICACIÓN POR OBJETO DEL GASTO (CAPÍTULO Y CONCEPTO)
Del 1 de Enero al 31 de Diciembre de 2023
(Cifras en pesos)

	Concepto	Egreso Aprobado (1)	Ampliaciones/ Reducciones (2)	Egreso Modificado (3=1+2)	Egreso Devengado (4)	Egreso Pagado (5)	Subejercicio (6=3-4)
	COMERCIALES						
3.5	SERVICIOS DE INSTALACIÓN, REPARACIÓN, MANTENIMIENTO Y CONSERVACIÓN	4,100,100.00	1,626,656.61	5,726,756.61	5,726,756.61	5,726,756.61	0.00
3.6	SERVICIOS DE COMUNICACIÓN SOCIAL Y PUBLICIDAD	931,453.00	465,048.74	1,396,501.74	1,396,501.74	1,396,501.74	0.00
3.7	SERVICIOS DE TRASLADO Y VIÁTICOS	213,500.00	614,266.62	827,766.62	827,766.62	827,766.62	0.00
3.8	SERVICIOS OFICIALES	14,442,590.00	4,772,818.06	19,215,408.06	19,215,408.06	19,195,148.06	0.00
3.9	OTROS SERVICIOS GENERALES	1,617,490.00	485,369.97	2,102,859.97	2,102,859.97	1,781,808.97	0.00
4	TRANSFERENCIAS, ASIGNACIONES, SUBSIDIOS Y OTRAS AYUDAS	2,793,700.00	20,598,791.13	23,392,491.13	23,392,491.13	23,300,044.93	0.00
4.1	TRANSFERENCIAS INTERNAS Y ASIGNACIONES AL SECTOR PÚBLICO	0.00	0.00	0.00	0.00	0.00	0.00
4.2	TRANSFERENCIAS AL RESTO DEL SECTOR PÚBLICO	0.00	0.00	0.00	0.00	0.00	0.00
4.3	SUBSIDIOS Y SUBVENCIONES	1,000,000.00	-503,750.00	496,250.00	496,250.00	496,250.00	0.00
4.4	AYUDAS SOCIALES	1,793,700.00	21,102,541.13	22,896,241.13	22,896,241.13	22,803,794.93	0.00
4.5	PENSIONES Y JUBILACIONES	0.00	0.00	0.00	0.00	0.00	0.00
4.6	TRANSFERENCIAS A FIDEICOMISOS, MANDATOS Y OTROS ANÁLOGOS	0.00	0.00	0.00	0.00	0.00	0.00
4.7	TRANSFERENCIAS A LA SEGURIDAD SOCIAL	0.00	0.00	0.00	0.00	0.00	0.00
4.8	DONATIVOS	0.00	0.00	0.00	0.00	0.00	0.00
4.9	TRANSFERENCIAS AL EXTERIOR	0.00	0.00	0.00	0.00	0.00	0.00
5	BIENES MUEBLES, INMUEBLES E INTANGIBLES	1,095,000.00	949,027.22	2,044,027.22	2,044,027.22	2,044,027.22	0.00
5.1	MOBILIARIO Y EQUIPO DE ADMINISTRACIÓN	895,000.00	504,982.91	1,399,982.91	1,399,982.91	1,399,982.91	0.00
5.2	MOBILIARIO Y EQUIPO EDUCACIONAL Y RECREATIVO	0.00	13,361.23	13,361.23	13,361.23	13,361.23	0.00
5.3	EQUIPO E INSTRUMENTAL MÉDICO Y DE LABORATORIO	0.00	15,114.75	15,114.75	15,114.75	15,114.75	0.00
5.4	VEHÍCULOS Y EQUIPO DE TRANSPORTE	200,000.00	370,000.00	570,000.00	570,000.00	570,000.00	0.00
5.5	EQUIPO DE DEFENSA Y SEGURIDAD	0.00	0.00	0.00	0.00	0.00	0.00
5.6	MAQUINARIA, OTROS EQUIPOS Y HERRAMIENTAS	0.00	45,568.33	45,568.33	45,568.33	45,568.33	0.00
5.7	ACTIVOS BIOLÓGICOS	0.00	0.00	0.00	0.00	0.00	0.00
5.8	BIENES INMUEBLES	0.00	0.00	0.00	0.00	0.00	0.00
5.9	ACTIVOS INTANGIBLES	0.00	0.00	0.00	0.00	0.00	0.00
6	INVERSIÓN PÚBLICA	103,331,594.00	17,230,698.83	120,562,292.83	120,562,292.83	120,562,292.83	0.00

MUNICIPIO DE ZACAPOAXTLA PUEBI

CUENTA PÚBLICA 2023
ESTADO ANALÍTICO DEL EJERCICIO DEL PRESUPUESTO DE EGRESOS
CLASIFICACIÓN POR OBJETO DEL GASTO (CAPÍTULO Y CONCEPTO)
Del 1 de Enero al 31 de Diciembre de 2023
(Cifras en pesos)

	Concepto	Egreso Aprobado (1)	Ampliaciones/ Reducciones (2)	Egreso Modificado (3=1+2)	Egreso Devengado (4)	Egreso Pagado (5)	Subejercicio (6=3-4)
6.1	OBRA PÚBLICA EN BIENES DE DOMINIO PÚBLICO	103,331,594.00	17,230,698.83	120,562,292.83	120,562,292.83	120,562,292.83	0.00
6.2	OBRA PÚBLICA	0.00	0.00	0.00	0.00	0.00	0.00
6.3	PROYECTOS PRODUCTIVOS Y ACCIONES DE FOMENTO	0.00	0.00	0.00	0.00	0.00	0.00
7	INVERSIONES FINANCIERAS Y OTRAS PROVISIONES	0.00	0.00	0.00	0.00	0.00	0.00
7.1	INVERSIONES PARA EL FOMENTO DE ACTIVIDADES PRODUCTIVAS	0.00	0.00	0.00	0.00	0.00	0.00
7.2	ACCIONES Y PARTICIPACIONES DE CAPITAL	0.00	0.00	0.00	0.00	0.00	0.00
7.3	COMPRA DE TÍTULOS Y VALORES	0.00	0.00	0.00	0.00	0.00	0.00
7.4	CONCESIÓN DE PRÉSTAMOS	0.00	0.00	0.00	0.00	0.00	0.00
7.5	INVERSIONES EN FIDEICOMISOS, MANDATOS Y OTROS ANÁLOGOS	0.00	0.00	0.00	0.00	0.00	0.00
7.6	OTRAS INVERSIONES FINANCIERAS	0.00	0.00	0.00	0.00	0.00	0.00
7.9	PROVISIONES PARA CONTINGENCIAS Y OTRAS EROGACIONES ESPECIALES	0.00	0.00	0.00	0.00	0.00	0.00
8	PARTICIPACIONES Y APORTACIONES	6,244,102.00	-3,311,096.30	2,933,005.70	2,933,005.70	2,933,005.70	0.00
8.1	PARTICIPACIONES	0.00	0.00	0.00	0.00	0.00	0.00
8.3	APORTACIONES	0.00	0.00	0.00	0.00	0.00	0.00
8.5	CONVENIOS	6,244,102.00	-3,311,096.30	2,933,005.70	2,933,005.70	2,933,005.70	0.00
9	DEUDA PÚBLICA	0.00	0.00	0.00	0.00	0.00	0.00
9.1	AMORTIZACIÓN DE LA DEUDA PÚBLICA	0.00	0.00	0.00	0.00	0.00	0.00
9.2	INTERESES DE LA DEUDA PÚBLICA	0.00	0.00	0.00	0.00	0.00	0.00
9.3	COMISIONES DE LA DEUDA PÚBLICA	0.00	0.00	0.00	0.00	0.00	0.00
9.4	GASTOS DE LA DEUDA PÚBLICA	0.00	0.00	0.00	0.00	0.00	0.00
9.5	COSTO POR COBERTURAS	0.00	0.00	0.00	0.00	0.00	0.00
9.6	APOYOS FINANCIEROS	0.00	0.00	0.00	0.00	0.00	0.00
9.9	ADEUDOS DE EJERCICIOS FISCALES ANTERIORES (ADEFAS)	0.00	0.00	0.00	0.00	0.00	0.00
	TOTAL DEL GASTO	229,493,230.00	36,798,708.77	266,291,938.77	266,291,938.77	263,380,326.70	0.00

CUENTA PÚBLICA 2023
ESTADO ANALÍTICO DEL EJERCICIO DEL PRESUPUESTO DE EGRESOS
CLASIFICACIÓN POR OBJETO DEL GASTO (CAPÍTULO Y CONCEPTO)
Del 1 de Enero al 31 de Diciembre de 2023
(Cifras en pesos)

Bajo protesta de decir verdad declaramos que los Estados Financieros y sus notas son razonablemente correctos y son responsabilidad del emisor.

MTRO. EVELIO NAVARRO LARA
PRESIDENTE MUNICIPAL CONSTITUCIONAL

C.P. VERONICA VAZQUEZ VAZQUEZ
TESORERA MUNICIPAL

LIC. VICTOR MANUEL AMADOR SANTOS
CONTRALOR MUNICIPAL

ESTADOS UNIDOS MEXICANOS
ZACAPOAXTLA
H. AYUNTAMIENTO 2021-2024
¡Vive la grandeza!
PRESIDENCIA MUNICIPAL

ESTADOS UNIDOS MEXICANOS
ZACAPOAXTLA
H. AYUNTAMIENTO 2021-2024
¡Vive la grandeza!
TESORERÍA MUNICIPAL

ESTADOS UNIDOS MEXICANOS
ZACAPOAXTLA
H. AYUNTAMIENTO 2021-2024
¡Vive la grandeza!
CONTRALORÍA

MUNICIPIO DE ZACAPOAXTLA PUEB

CUENTA PÚBLICA 2023
ESTADO ANALÍTICO DEL EJERCICIO DEL PRESUPUESTO DE EGRESOS
CLASIFICACIÓN FUNCIONAL (FINALIDAD Y FUNCIÓN)
Del 1 de Enero al 31 de Diciembre de 2023
(Cifras en pesos)

	Concepto	Egreso Aprobado (1)	Ampliaciones/ Reducciones (2)	Egreso Modificado (3=1+2)	Egreso Devengado (4)	Egreso Pagado (5)	Subejercicio (6=3-4)
1	GOBIERNO	67,275,190.00	16,838,831.45	84,114,021.45	84,114,021.45	81,623,449.38	0.00
1.1	LEGISLACION	0.00	0.00	0.00	0.00	0.00	0.00
1.2	JUSTICIA	2,579,559.00	92,303.07	2,671,862.07	2,671,862.07	2,657,669.11	0.00
1.3	COORDINACION DE LA POLITICA DE GOBIERNO	0.00	0.00	0.00	0.00	0.00	0.00
1.4	RELACIONES EXTERIORES	0.00	0.00	0.00	0.00	0.00	0.00
1.5	ASUNTOS FINANCIEROS Y HACENDARIOS	0.00	0.00	0.00	0.00	0.00	0.00
1.6	SEGURIDAD NACIONAL	0.00	0.00	0.00	0.00	0.00	0.00
1.7	ASUNTOS DE ORDEN PUBLICO Y DE SEGURIDAD INTERIOR	3,783,100.00	195,156.62	3,978,256.62	3,978,256.62	3,978,256.62	0.00
1.8	OTROS SERVICIOS GENERALES	60,912,531.00	16,551,371.76	77,463,902.76	77,463,902.76	74,987,523.65	0.00
2	DESARROLLO SOCIAL	146,217,790.00	15,444,076.89	161,661,866.89	161,661,866.89	161,520,966.89	0.00
2.1	PROTECCION AMBIENTAL	2,073,000.00	1,346,758.31	3,419,758.31	3,419,758.31	3,419,758.31	0.00
2.2	VIVIENDA Y SERVICIOS A LA COMUNIDAD	134,915,237.00	11,843,620.45	146,758,857.45	146,758,857.45	146,758,857.45	0.00
2.3	SALUD	2,336,620.00	-681,431.37	1,655,188.63	1,655,188.63	1,534,548.63	0.00
2.4	RECREACION, CULTURA Y OTRAS MANIFESTACIONES SOCIALES	0.00	0.00	0.00	0.00	0.00	0.00
2.5	EDUCACION	1,135,000.00	1,521,487.03	2,656,487.03	2,656,487.03	2,636,227.03	0.00
2.6	PROTECCION SOCIAL	5,324,933.00	1,592,024.54	6,916,957.54	6,916,957.54	6,916,957.54	0.00
2.7	OTROS ASUNTOS SOCIALES	433,000.00	-178,382.07	254,617.93	254,617.93	254,617.93	0.00
3	DESARROLLO ECONOMICO	16,000,250.00	4,515,800.43	20,516,050.43	20,516,050.43	20,235,910.43	0.00
3.1	ASUNTOS ECONOMICOS, COMERCIALES Y LABORALES EN GENERAL	841,000.00	-797,384.00	43,616.00	43,616.00	43,616.00	0.00
3.2	AGROPECUARIA, SILVICULTURA, PESCA Y CAZA	3,412,500.00	-1,333,620.00	2,078,880.00	2,078,880.00	2,078,880.00	0.00
3.3	COMBUSTIBLES Y ENERGIA	0.00	0.00	0.00	0.00	0.00	0.00
3.4	MINERIA, MANUFACTURAS Y CONSTRUCCION	0.00	0.00	0.00	0.00	0.00	0.00
3.5	TRANSPORTE	0.00	0.00	0.00	0.00	0.00	0.00
3.6	COMUNICACIONES	0.00	0.00	0.00	0.00	0.00	0.00
3.7	TURISMO	0.00	0.00	0.00	0.00	0.00	0.00
3.8	CIENCIA, TECNOLOGIA E INNOVACION	0.00	0.00	0.00	0.00	0.00	0.00
3.9	OTRAS INDUSTRIAS Y OTROS ASUNTOS ECONOMICOS	11,746,750.00	6,646,804.43	18,393,554.43	18,393,554.43	18,113,414.43	0.00
4	OTRAS NO CLASIFICADAS EN FUNCIONES ANTERIORES	0.00	0.00	0.00	0.00	0.00	0.00

CUENTA PÚBLICA 2023
ESTADO ANALÍTICO DEL EJERCICIO DEL PRESUPUESTO DE EGRESOS
CLASIFICACIÓN FUNCIONAL (FINALIDAD Y FUNCIÓN)
Del 1 de Enero al 31 de Diciembre de 2023
(Cifras en pesos)

	Concepto	Egreso Aprobado (1)	Ampliaciones/ Reducciones (2)	Egreso Modificado (3=1+2)	Egreso Devengado (4)	Egreso Pagado (5)	Subejercicio (6=3-4)
4.1	TRANSACCIONES DE LA DEUDA PUBLICA / COSTO FINANCIERO DE LA DEUDA	0.00	0.00	0.00	0.00	0.00	0.00
4.2	TRANSFERENCIAS, PARTICIPACIONES Y APORTACIONES ENTRE DIFERENTES NIVELES Y ORDENES DE GOBIERNO	0.00	0.00	0.00	0.00	0.00	0.00
4.3	SANEAMIENTO DEL SISTEMA FINANCIERO	0.00	0.00	0.00	0.00	0.00	0.00
4.4	ADEUDOS DE EJERCICIOS FISCALES ANTERIORES	0.00	0.00	0.00	0.00	0.00	0.00
	TOTAL DEL GASTO	229,493,230.00	36,798,708.77	266,291,938.77	266,291,938.77	263,380,326.70	0.00

Bajo protesta de decir verdad declaramos que los Estados Financieros y sus notas son razonablemente correctos y son responsabilidad del emisor.

MTRO. EVELIO NAVARRO LARA
PRESIDENTE MUNICIPAL CONSTITUCIONAL

PRESIDENCIA MUNICIPAL

C.P. VERONICA VAZQUEZ VAZQUEZ
TESORERA MUNICIPAL

TESORERÍA MUNICIPAL

LIC. VICTOR MANUEL AMADOR SANTOS
CONTRALOR MUNICIPAL

CONTRALORÍA

MUNICIPIO DE ZACAPOAXTLA PUEBLA

CUENTA PÚBLICA 2023
ENDEUDAMIENTO NETO
Del 1 de Enero al 31 de Diciembre de 2023
(Cifras en pesos)

Identificación de Crédito o Instrumento	Contratación/Coloc A	Amortización B	Endeudamiento Neto C = A - B
Créditos Bancarios			
Total Créditos Bancarios	0.00	0.00	0.00
Otros Instrumentos de Deuda			
Total Otros Instrumentos de Deuda	0.00	0.00	0.00
TOTAL	0.00	0.00	0.00

Bajo protesta de decir verdad declaramos que los Estados Financieros y sus notas, son razonablemente correctos y son responsabilidad del emisor.

MTRO. EVELIO NAVARRO LARA
PRESIDENTE MUNICIPAL CONSTITUCIONAL

C.P. VERONICA VAZQUEZ VAZQUEZ
TESORERA MUNICIPAL

LIC. VICTOR MANUEL [illegible] SANTOS
CONTRALOR MUNICIPAL

ZACAPOAXTLA
H. AYUNTAMIENTO 2021-2024
¡Vive la grandeza!
PRESIDENCIA MUNICIPAL

ZACAPOAXTLA
H. AYUNTAMIENTO 2021-2024
¡Vive la grandeza!
TESORERÍA MUNICIPAL

ZACAPOAXTLA
H. AYUNTAMIENTO 2021-2024
¡Vive la grandeza!
CONTRALORÍA

MUNICIPIO DE ZACAPOAXTLA PUEBLA

CUENTA PÚBLICA 2023
INTERESES DE LA DEUDA
Del 1 de Enero al 31 de Diciembre de 2023
(Cifras en pesos)

Identificación de Crédito o Instrumento	Devengado	Pagado
Créditos Bancarios		
Total de Intereses de Créditos Bancarios	0.00	0.00
Otros Instrumentos de Deuda		
Total de Intereses de Otros Instrumentos de Deuda	0.00	0.00
TOTAL	0.00	0.00

Bajo protesta de decir verdad declaramos que los Estados Financieros y sus notas, son razonablemente correctos y son responsabilidad del emisor.

MTRO. EVELIO NAVARRO LARA
PRESIDENTE MUNICIPAL CONSTITUCIONAL

PRESIDENCIA MUNICIPAL

C.P. VERONICA VAZQUEZ VAZQUEZ
TESORERA MUNICIPAL

TESORERÍA MUNICIPAL

LIC. VICTOR MANUEL [illegible] SANTOS
CONTRALOR MUNICIPAL

CONTRALORÍA

MUNICIPIO DE ZACAPOAXTLA PUEBLA

CUENTA PÚBLICA 2023
FLUJO DE FONDOS
Del 1 de Enero al 31 de Diciembre de 2023
(Cifras en pesos)

R/C	Rubro/Capítulo	Estimado/ Aprobado	Ampliaciones/ Reducciones	Modificado	Devengado	Recaudado/ Pagado	CxC/ CxP
	RUBROS DE INGRESO	229,493,230.00	39,777,169.48	269,270,399.48	269,270,399.48	269,270,399.48	0.00
1	IMPUESTOS	6,462,886.00	-519,006.00	5,943,880.00	5,943,880.00	5,943,880.00	0.00
2	CUOTAS Y APORTACIONES DE SEGURIDAD SOCIAL	0.00	0.00	0.00	0.00	0.00	0.00
3	CONTRIBUCIONES DE MEJORAS	0.00	0.00	0.00	0.00	0.00	0.00
4	DERECHOS	8,180,129.00	-815,901.55	7,364,227.45	7,364,227.45	7,364,227.45	0.00
5	PRODUCTOS	535,000.00	19,676.42	554,676.42	554,676.42	554,676.42	0.00
6	APROVECHAMIENTOS	1,605,325.00	62,973.88	1,668,298.88	1,668,298.88	1,668,298.88	0.00
7	INGRESOS POR VENTAS DE BIENES Y SERVICIOS	0.00	0.00	0.00	0.00	0.00	0.00
8	PARTICIPACIONES Y APORTACIONES	212,709,890.00	41,029,426.73	253,739,316.73	253,739,316.73	253,739,316.73	0.00
9	TRANSFERENCIAS, ASIGNACIONES, SUBSIDIOS Y OTRAS AYUDAS	0.00	0.00	0.00	0.00	0.00	0.00
0	INGRESOS DERIVADOS DE FINANCIAMIENTOS	0.00	0.00	0.00	0.00	0.00	0.00
	CAPÍTULOS DE GASTO	229,493,230.00	36,798,708.77	266,291,938.77	266,291,938.77	263,380,326.70	2,911,612.07
1	SERVICIOS PERSONALES	48,529,761.75	1,879,258.89	50,409,020.64	50,409,020.64	50,391,075.97	17,944.67
2	MATERIALES Y SUMINISTROS	20,481,342.25	-3,773,615.82	16,707,726.43	16,707,726.43	16,587,086.43	120,640.00
3	SERVICIOS GENERALES	47,017,730.00	3,225,644.82	50,243,374.82	50,243,374.82	47,562,793.62	2,680,581.20
4	TRANSFERENCIAS, ASIGNACIONES, SUBSIDIOS Y OTRAS AYUDAS	2,793,700.00	20,598,791.13	23,392,491.13	23,392,491.13	23,300,044.93	92,446.20
5	BIENES MUEBLES, INMUEBLES E INTANGIBLES	1,095,000.00	949,027.22	2,044,027.22	2,044,027.22	2,044,027.22	0.00
6	INVERSIÓN PÚBLICA	103,331,594.00	17,230,698.83	120,562,292.83	120,562,292.83	120,562,292.83	0.00
7	INVERSIONES FINANCIERAS Y OTRAS PROVISIONES	0.00	0.00	0.00	0.00	0.00	0.00
8	PARTICIPACIONES Y APORTACIONES	6,244,102.00	-3,311,096.30	2,933,005.70	2,933,005.70	2,933,005.70	0.00
9	DEUDA PÚBLICA	0.00	0.00	0.00	0.00	0.00	0.00
	SUPERÁVIT/DÉFICIT	0.00	2,978,460.71	2,978,460.71	2,978,460.71	5,890,072.78	-2,911,612.07

MUNICIPIO DE ZACAPOAXTLA PUEBLA

CUENTA PÚBLICA 2023
FLUJO DE FONDOS
Del 1 de Enero al 31 de Diciembre de 2023
(Cifras en pesos)

CFF	Ingresos por Fuente de Financiamiento	Estimado	Ampliaciones/ Reducciones	Modificado	Devengado	Recaudado	CxC
	NO ETIQUETADO	97,178,200.00	19,632,374.03	116,810,574.03	116,810,574.03	116,810,574.03	0.00
1	RECURSOS FISCALES	16,783,340.00	-1,364,582.77	15,418,757.23	15,418,757.23	15,418,757.23	0.00
2	FINANCIAMIENTOS INTERNOS	0.00	0.00	0.00	0.00	0.00	0.00
3	FINANCIAMIENTOS EXTERNOS	0.00	0.00	0.00	0.00	0.00	0.00
4	INGRESOS PROPIOS	0.00	0.00	0.00	0.00	0.00	0.00
5	RECURSOS FEDERALES	74,140,635.00	21,058,361.69	95,198,996.69	95,198,996.69	95,198,996.69	0.00
6	RECURSOS ESTATALES	0.00	496,250.16	496,250.16	496,250.16	496,250.16	0.00
7	OTROS RECURSOS	6,254,225.00	-557,655.05	5,696,569.95	5,696,569.95	5,696,569.95	0.00
	ETIQUETADO	132,315,030.00	20,144,795.45	152,459,825.45	152,459,825.45	152,459,825.45	0.00
5	RECURSOS FEDERALES	132,315,030.00	20,144,795.45	152,459,825.45	152,459,825.45	152,459,825.45	0.00
6	RECURSOS ESTATALES	0.00	0.00	0.00	0.00	0.00	0.00
7	OTROS RECURSOS	0.00	0.00	0.00	0.00	0.00	0.00
	TOTAL INGRESOS	229,493,230.00	39,777,169.48	269,270,399.48	269,270,399.48	269,270,399.48	0.00

CFF	Egresos por Fuente de Financiamiento	Aprobado	Ampliaciones/ Reducciones	Modificado	Devengado	Pagado	CxP
	NO ETIQUETADO	97,178,200.00	16,672,164.77	113,850,364.77	113,850,364.77	110,938,752.70	2,911,612.07
1	RECURSOS FISCALES	16,783,340.00	-1,155,923.56	15,627,416.44	15,627,416.44	15,607,156.44	20,260.00
2	FINANCIAMIENTOS INTERNOS	0.00	0.00	0.00	0.00	0.00	0.00
3	FINANCIAMIENTOS EXTERNOS	0.00	0.00	0.00	0.00	0.00	0.00
4	INGRESOS PROPIOS	0.00	0.00	0.00	0.00	0.00	0.00
5	RECURSOS FEDERALES	74,140,635.00	20,914,197.95	95,054,832.95	95,054,832.95	92,177,673.84	2,877,159.11
6	RECURSOS ESTATALES	0.00	496,253.31	496,253.31	496,253.31	496,253.31	0.00
7	OTROS RECURSOS	6,254,225.00	-3,582,362.93	2,671,862.07	2,671,862.07	2,657,669.11	14,192.96
	ETIQUETADO	132,315,030.00	20,126,544.00	152,441,574.00	152,441,574.00	152,441,574.00	0.00
5	RECURSOS FEDERALES	132,315,030.00	20,126,544.00	152,441,574.00	152,441,574.00	152,441,574.00	0.00
6	RECURSOS ESTATALES	0.00	0.00	0.00	0.00	0.00	0.00
7	OTROS RECURSOS	0.00	0.00	0.00	0.00	0.00	0.00
	TOTAL EGRESOS	229,493,230.00	36,798,708.77	266,291,938.77	266,291,938.77	263,380,326.70	2,911,612.07

MUNICIPIO DE ZACAPOAXTLA PUEBLA

CUENTA PÚBLICA 2023
FLUJO DE FONDOS
Del 1 de Enero al 31 de Diciembre de 2023
(Cifras en pesos)

CFF	Ingresos menos Egresos por Fuente de Financiamiento	Estimado/ Aprobado	Ampliaciones/ Reducciones	Modificado	Devengado	Recaudado/ Pagado	CxC/ CxP
	NO ETIQUETADO	0.00	2,960,209.26	2,960,209.26	2,960,209.26	5,871,821.33	-2,911,612.07
1	RECURSOS FISCALES	0.00	-208,659.21	-208,659.21	-208,659.21	-188,399.21	-20,260.00
2	FINANCIAMIENTOS INTERNOS	0.00	0.00	0.00	0.00	0.00	0.00
3	FINANCIAMIENTOS EXTERNOS	0.00	0.00	0.00	0.00	0.00	0.00
4	INGRESOS PROPIOS	0.00	0.00	0.00	0.00	0.00	0.00
5	RECURSOS FEDERALES	0.00	144,163.74	144,163.74	144,163.74	3,021,322.85	-2,877,159.11
6	RECURSOS ESTATALES	0.00	-3.15	-3.15	-3.15	-3.15	0.00
7	OTROS RECURSOS	0.00	3,024,707.88	3,024,707.88	3,024,707.88	3,038,900.84	-14,192.96
	ETIQUETADO	0.00	18,251.45	18,251.45	18,251.45	18,251.45	0.00
5	RECURSOS FEDERALES	0.00	18,251.45	18,251.45	18,251.45	18,251.45	0.00
6	RECURSOS ESTATALES	0.00	0.00	0.00	0.00	0.00	0.00
7	OTROS RECURSOS	0.00	0.00	0.00	0.00	0.00	0.00
	SUPERÁVIT/DÉFICIT	0.00	2,978,460.71	2,978,460.71	2,978,460.71	5,890,072.78	-2,911,612.07

MUNICIPIO DE ZACAPOAXTLA PUEBLA

CUENTA PÚBLICA 2023
FLUJO DE FONDOS
Del 1 de Enero al 31 de Diciembre de 2023
(Cifras en pesos)

R/C	Rubro/Capitulo	DEVENGADO POR FUENTE DE FINANCIAMIENTO												
		11	12	13	14	15	16	17	No etiquetado	25	26	27	Etiquetado	Total
	RUBROS DE INGRESO	15,418,757.23	0.00	0.00	0.00	95,198,996.69	496,250.16	5,696,569.95	116,810,574.03	152,459,825.45	0.00	0.00	152,459,825.45	269,270,399.48
1	IMPUESTOS	5,943,880.00	0.00	0.00	0.00	0.00	0.00	0.00	5,943,880.00	0.00	0.00	0.00	0.00	5,943,880.00
2	CUOTAS Y APORTACIONES DE SEGURIDAD SOCIAL	0.00	0.00	0.00	0.00	0.00	0.00	0.00	0.00	0.00	0.00	0.00	0.00	0.00
3	CONTRIBUCIONES DE MEJORAS	0.00	0.00	0.00	0.00	0.00	0.00	0.00	0.00	0.00	0.00	0.00	0.00	0.00
4	DERECHOS	7,364,227.45	0.00	0.00	0.00	0.00	0.00	0.00	7,364,227.45	0.00	0.00	0.00	0.00	7,364,227.45
5	PRODUCTOS	442,350.90	0.00	0.00	0.00	102,435.29	0.16	39.91	544,826.26	9,850.16	0.00	0.00	9,850.16	554,676.42
6	APROVECHAMIENTOS	1,668,298.88	0.00	0.00	0.00	0.00	0.00	0.00	1,668,298.88	0.00	0.00	0.00	0.00	1,668,298.88
7	INGRESOS POR VENTAS DE BIENES Y SERVICIOS	0.00	0.00	0.00	0.00	0.00	0.00	0.00	0.00	0.00	0.00	0.00	0.00	0.00
8	PARTICIPACIONES Y APORTACIONES	0.00	0.00	0.00	0.00	95,096,561.40	496,250.00	5,696,530.04	101,289,341.44	152,449,975.29	0.00	0.00	152,449,975.29	253,739,316.73
9	TRANSFERENCIAS, ASIGNACIONES, SUBSIDIOS Y OTRAS AYUDAS	0.00	0.00	0.00	0.00	0.00	0.00	0.00	0.00	0.00	0.00	0.00	0.00	0.00
0	INGRESOS DERIVADOS DE FINANCIAMIENTOS	0.00	0.00	0.00	0.00	0.00	0.00	0.00	0.00	0.00	0.00	0.00	0.00	0.00
	CAPÍTULOS DE GASTO	15,627,416.44	0.00	0.00	0.00	95,054,832.95	496,253.31	2,671,862.07	113,850,364.77	152,441,574.00	0.00	0.00	152,441,574.00	266,291,938.77
1	SERVICIOS PERSONALES	0.00	0.00	0.00	0.00	41,715,606.94	0.00	1,363,624.58	43,079,231.52	7,329,789.12	0.00	0.00	7,329,789.12	50,409,020.64
2	MATERIALES Y SUMINISTROS	2,691,634.02	0.00	0.00	0.00	9,556,422.41	0.00	965,672.36	13,213,728.79	3,493,997.64	0.00	0.00	3,493,997.64	16,707,726.43
3	SERVICIOS GENERALES	7,819,681.11	0.00	0.00	0.00	27,518,295.64	3.31	266,191.01	35,604,171.07	14,639,203.75	0.00	0.00	14,639,203.75	50,243,374.82
4	TRANSFERENCIAS, ASIGNACIONES, SUBSIDIOS Y OTRAS AYUDAS	4,681,614.57	0.00	0.00	0.00	14,827,301.56	496,250.00	23,955.00	20,029,121.13	3,363,370.00	0.00	0.00	3,363,370.00	23,392,491.13
5	BIENES MUEBLES, INMUEBLES E INTANGIBLES	434,486.74	0.00	0.00	0.00	1,073,636.70	0.00	52,419.12	1,560,542.56	483,484.66	0.00	0.00	483,484.66	2,044,027.22
6	INVERSIÓN PÚBLICA	0.00	0.00	0.00	0.00	0.00	0.00	0.00	0.00	120,562,292.83	0.00	0.00	120,562,292.83	120,562,292.83
7	INVERSIONES FINANCIERAS Y OTRAS PROVISIONES	0.00	0.00	0.00	0.00	0.00	0.00	0.00	0.00	0.00	0.00	0.00	0.00	0.00
8	PARTICIPACIONES Y APORTACIONES	0.00	0.00	0.00	0.00	363,569.70	0.00	0.00	363,569.70	2,569,436.00	0.00	0.00	2,569,436.00	2,933,005.70
9	DEUDA PÚBLICA	0.00	0.00	0.00	0.00	0.00	0.00	0.00	0.00	0.00	0.00	0.00	0.00	0.00
	SUPERÁVIT/DÉFICIT	-208,659.21	0.00	0.00	0.00	144,163.74	-3.15	3,024,707.88	2,960,209.26	18,251.45	0.00	0.00	18,251.45	2,978,460.71

CUENTA PÚBLICA 2023
FLUJO DE FONDOS
Del 1 de Enero al 31 de Diciembre de 2023
(Cifras en pesos)

Bajo protesta de decir verdad declaramos que los Estados Financieros y sus notas, son razonablemente correctos y son responsabilidad del emisor.

MTRO. EVELIO NAVARRO LARA
PRESIDENTE MUNICIPAL CONSTITUCIONAL

C.P. VERONICA VAZQUEZ VAZQUEZ
TESORERA MUNICIPAL

LIC. VICTOR MANUEL AMADOR SANTOS
CONTRALOR MUNICIPAL

MUNICIPIO DE ZACAPOAXTLA PUEB

CUENTA PÚBLICA 2023
GASTO POR CATEGORÍA PROGRAMÁTICA
Del 1 de Enero al 31 de Diciembre de 2023
(Cifras en pesos)

	Concepto	Egreso Aprobado (1)	Ampliaciones/ Reducciones (2)	Egreso Modificado (3=1+2)	Egreso Devengado (4)	Egreso Pagado (5)	Subejercicio (6=3-4)
	Programas	229,493,230.00	36,798,708.77	266,291,938.77	266,291,938.77	263,380,326.70	0.00
	Subsidios: Sector Social y Privado o Entidades Federativas y Municipios	5,324,933.00	1,592,024.54	6,916,957.54	6,916,957.54	6,916,957.54	0.00
S	Sujetos a Reglas de Operación	0.00	0.00	0.00	0.00	0.00	0.00
U	Otros Subsidios	5,324,933.00	1,592,024.54	6,916,957.54	6,916,957.54	6,916,957.54	0.00
	Desempeño de las Funciones	36,290,736.00	-89,394.31	36,201,341.69	36,201,341.69	35,766,108.73	0.00
E	Prestación de Servicios Públicos	29,237,236.00	-1,445,637.58	27,791,598.42	27,791,598.42	27,376,625.46	0.00
B	Provisión de Bienes Públicos	0.00	0.00	0.00	0.00	0.00	0.00
P	Planeación, seguimiento y evaluación de políticas públicas	0.00	0.00	0.00	0.00	0.00	0.00
F	Promoción y fomento	3,208,000.00	2,868,245.34	6,076,245.34	6,076,245.34	6,055,985.34	0.00
G	Regulación y supervisión	0.00	0.00	0.00	0.00	0.00	0.00
A	Funciones de las Fuerzas Armadas (Únicamente Gobierno Federal)	0.00	0.00	0.00	0.00	0.00	0.00
R	Específicos	3,845,500.00	-1,512,002.07	2,333,497.93	2,333,497.93	2,333,497.93	0.00
K	Proyectos de Inversión	0.00	0.00	0.00	0.00	0.00	0.00
	Administrativos y de Apoyo	60,912,531.00	16,551,371.76	77,463,902.76	77,463,902.76	74,987,523.65	0.00
M	Apoyo al proceso presupuestario y para mejorar la eficiencia institucional	0.00	0.00	0.00	0.00	0.00	0.00
O	Apoyo a la función pública y al mejoramiento de la gestión	60,912,531.00	16,551,371.76	77,463,902.76	77,463,902.76	74,987,523.65	0.00
W	Operaciones ajenas	0.00	0.00	0.00	0.00	0.00	0.00
	Compromisos	0.00	0.00	0.00	0.00	0.00	0.00
L	Obligaciones de cumplimiento de resolución jurisdiccional	0.00	0.00	0.00	0.00	0.00	0.00
N	Desastres Naturales	0.00	0.00	0.00	0.00	0.00	0.00
	Obligaciones	0.00	0.00	0.00	0.00	0.00	0.00
J	Pensiones y jubilaciones	0.00	0.00	0.00	0.00	0.00	0.00
T	Aportaciones a la seguridad social	0.00	0.00	0.00	0.00	0.00	0.00
Y	Aportaciones a fondos de estabilización	0.00	0.00	0.00	0.00	0.00	0.00
Z	Aportaciones a fondos de inversión y reestructura de pensiones	0.00	0.00	0.00	0.00	0.00	0.00
	Programas de Gasto Federalizado (Gobierno Federal)	126,965,030.00	18,744,706.78	145,709,736.78	145,709,736.78	145,709,736.78	0.00
I	Gasto Federalizado	126,965,030.00	18,744,706.78	145,709,736.78	145,709,736.78	145,709,736.78	0.00
C	Participaciones a entidades federativas y municipios	0.00	0.00	0.00	0.00	0.00	0.00
D	Costo financiero, deuda o apoyos a deudores y ahorradores de la banca	0.00	0.00	0.00	0.00	0.00	0.00

MUNICIPIO DE ZACAPOAXTLA PUEB

CUENTA PÚBLICA 2023
GASTO POR CATEGORÍA PROGRAMÁTICA
Del 1 de Enero al 31 de Diciembre de 2023
(Cifras en pesos)

Concepto	Egreso Aprobado (1)	Ampliaciones/ Reducciones (2)	Egreso Modificado (3=1+2)	Egreso Devengado (4)	Egreso Pagado (5)	Subejercicio (6=3-4)
H Adeudos de ejercicios fiscales anteriores	0.00	0.00	0.00	0.00	0.00	0.00
TOTAL DEL GASTO	229,493,230.00	36,798,708.77	266,291,938.77	266,291,938.77	263,380,326.70	0.00

Bajo protesta de decir verdad declaramos que los Estados Financieros y sus notas son razonablemente correctos y son responsabilidad del emisor.

MTRO. EVELIO NAVARRO LARA
PRESIDENTE MUNICIPAL CONSTITUCIONAL

C.P. VERONICA VAZQUEZ VAZQUEZ
TESORERA MUNICIPAL

C. VICTOR MANUEL AMADOR SANTOS
CONTRALOR MUNICIPAL

ZACAPOAXTLA
H. AYUNTAMIENTO 2021-2024
¡Vive la grandeza!
PRESIDENCIA MUNICIPAL

ZACAPOAXTLA
H. AYUNTAMIENTO 2021-2024
¡Vive la grandeza!
TESORERÍA MUNICIPAL

ZACAPOAXTLA
H. AYUNTAMIENTO 2021-2024
¡Vive la grandeza!
CONTRALORÍA

MUNICIPIO DE ZACAPOAXTLA PUEB

CUENTA PÚBLICA 2023
PROGRAMAS Y PROYECTOS DE INVERSIÓN
Al 31 de Diciembre de 2023

Actividad	Unidad de medida	Meta programada	Meta real	% avance

Bajo protesta de decir verdad declaramos que los Estados Financieros y sus notas, son razonablemente correctos y son responsabilidad del emisor.

MTRO. EVELIO NAVARRO LARA
PRESIDENTE MUNICIPAL CONSTITUCIONAL

ZACAPOAXTLA
H. AYUNTAMIENTO 2021-2024
¡Vive la grandeza!
PRESIDENCIA MUNICIPAL

C.P. VERONICA VAZQUEZ VAZQUEZ
TESORERA MUNICIPAL

ZACAPOAXTLA
H. AYUNTAMIENTO 2021-2024
¡Vive la grandeza!
TESORERÍA MUNICIPAL

LIC. EVELYN MANUEL [illegible] SANTOS
CONTRALOR MUNICIPAL

ZACAPOAXTLA
H. AYUNTAMIENTO 2021-2024
¡Vive la grandeza!
CONTRALORÍA

MUNICIPIO DE ZACAPOAXTLA PUEI

CUENTA PÚBLICA 2023
INDICADORES DE RESULTADOS
Al 31 de Diciembre de 2023

Indicador	Unidad de medida	Meta programada	Meta real

Bajo protesta de decir verdad declaramos que los Estados Financieros y sus notas son razonablemente correctos y son responsabilidad del emisor.

MTRO. EVELIO NAVARRO LARA
PRESIDENTE MUNICIPAL CONSTITUCIONAL

C.P. VERONICA VAZQUEZ VAZQUEZ
TESORERA MUNICIPAL

VICTOR MANUEL [illegible] SANTOS
CONTRALOR MUNICIPAL

ZACAPOAXTLA
H. AYUNTAMIENTO 2021-2024
¡Vive la grandeza!
PRESIDENCIA MUNICIPAL

ZACAPOAXTLA
H. AYUNTAMIENTO 2021-2024
¡Vive la grandeza!
TESORERÍA MUNICIPAL

ZACAPOAXTLA
H. AYUNTAMIENTO 2021-2024
¡Vive la grandeza!
CONTRALORÍA

MUNICIPIO DE ZACAPOAXTLA PUEB

CUENTA PÚBLICA 2023
NOTAS AL ESTADO DE SITUACIÓN FINANCIERA
Al 31 de Diciembre de 2023
(Cifras en pesos)

ESF-01 FONDOS CON AFECTACIÓN ESPECÍFICA E INVERSIONES FINANCIERAS:

Cuenta	Nombre de la Cuenta	Monto	Tipo
1.1.1.4	INVERSIONES TEMPORALES (HASTA 3 MESES)	0.00	
1.1.1.5	FONDOS CON AFECTACIÓN ESPECÍFICA	0.00	
1.1.2.1	INVERSIONES FINANCIERAS DE CORTO PLAZO	0.00	
1.2.1.1	INVERSIONES A LARGO PLAZO	0.00	
	TOTAL	0.00	

ESF-02 CONTRIBUCIONES POR RECUPERAR:

Cuenta	Nombre de la Cuenta	Monto	2022	2021	2020	2019
1.1.2.2	CUENTAS POR COBRAR A CORTO PLAZO	0.00	0.00	0.00	0.00	0.00
1.1.2.4	INGRESOS POR RECUPERAR A CORTO PLAZO	0.00	0.00	0.00	0.00	0.00
	TOTAL	0.00	0.00	0.00	0.00	0.00

ESF-03 CONTRIBUCIONES POR RECUPERAR CORTO PLAZO:

Cuenta	Nombre de la Cuenta	Monto	90 días	180 días	365 días	+365 días
1.1.2.3	DEUDORES DIVERSOS POR COBRAR A CORTO PLAZO	597,358.95	147,164.20	0.00	0.00	450,194.75
1.1.2.5	DEUDORES POR ANTICIPOS DE TESORERÍA A CORTO PLAZO	0.00	0.00	0.00	0.00	0.00
1.1.3	DERECHOS A RECIBIR BIENES O SERVICIOS	69,031.62	0.00	0.00	0.00	69,031.62
1.1.3.1	ANTICIPO A PROVEEDORES POR ADQUISICIÓN DE BIENES Y PRESTACIÓN DE SERVICIOS A CORTO PLAZO	0.00	0.00	0.00	0.00	0.00
1.1.3.2	ANTICIPO A PROVEEDORES POR ADQUISICIÓN DE BIENES INMUEBLES Y MUEBLES A CORTO PLAZO	0.00	0.00	0.00	0.00	0.00
1.1.3.3	ANTICIPO A PROVEEDORES POR ADQUISICIÓN DE BIENES INTANGIBLES A CORTO PLAZO	0.00	0.00	0.00	0.00	0.00
1.1.3.4	ANTICIPO A CONTRATISTAS POR OBRAS PÚBLICAS A CORTO PLAZO	69,031.62	0.00	0.00	0.00	69,031.62
1.1.3.9	OTROS DERECHOS A RECIBIR BIENES O SERVICIOS A CORTO PLAZO	0.00	0.00	0.00	0.00	0.00
	TOTAL	666,390.57	147,164.20	0.00	0.00	519,226.37

ESF-04 INVENTARIO:

Cuenta	Nombre de la Cuenta	Monto

1.1.4	INVENTARIOS	0.00
1.1.4.1	INVENTARIO DE MERCANCÍAS PARA VENTA	0.00
1.1.4.2	INVENTARIO DE MERCANCÍAS TERMINADAS	0.00
1.1.4.3	INVENTARIO DE MERCANCÍAS EN PROCESO DE ELABORACIÓN	0.00
1.1.4.4	INVENTARIO DE MATERIAS PRIMAS, MATERIALES Y SUMINISTROS PARA PRODUCCIÓN	0.00
1.1.4.5	BIENES EN TRÁNSITO	0.00
	TOTAL	0.00

ESF-05 ALMACENES:

Cuenta	Nombre de la Cuenta	Monto	Método
1.1.5	ALMACENES	0.00	
1.1.5.1	ALMACÉN DE MATERIALES Y SUMINISTROS DE CONSUMO	0.00	
	TOTAL	0.00	

ESF-06 FIDEICOMISOS, MANDATOS Y CONTRATOS ANÁLOGOS:

Cuenta	Nombre de la Cuenta	Monto	Tipo	Característica
1.2.1.3	FIDEICOMISOS, MANDATOS Y CONTRATOS ANÁLOGOS	0.00		
	TOTAL	0.00		

ESF-07 PARTICIPACIONES Y APORTACIONES DE CAPITAL:

Cuenta	Nombre de la Cuenta	Monto
1.2.1.4	PARTICIPACIONES Y APORTACIONES DE CAPITAL	0.00
	TOTAL	0.00

ESF-08 BIENES MUEBLES E INMUEBLES:

Cuenta	Nombre de la Cuenta	Monto	Dep. Gasto	Dep. Acum.	Método	Tasas (*)
1.2.3	BIENES INMUEBLES, INFRAESTRUCTURA Y CONSTRUCCIONES EN PROCESO	77,193,459.31	0.00	5,954,440.74	Línea recta	
1.2.3.1	TERRENOS	21,291,809.00	0.00	0.00	Línea recta	
1.2.3.2	VIVIENDAS	0.00	0.00	0.00	Línea recta	
1.2.3.3	EDIFICIOS NO HABITACIONALES	39,355,407.37	0.00	5,954,440.74	Línea recta	
1.2.3.4	INFRAESTRUCTURA	0.00	0.00	0.00	Línea recta	

1.2.3.5	CONSTRUCCIONES EN PROCESO EN BIENES DE DOMINIO PÚBLICO	16,546,242.94	0.00	0.00	Línea recta
1.2.3.6	CONSTRUCCIONES EN PROCESO EN BIENES PROPIOS	0.00	0.00	0.00	Línea recta
1.2.3.9	OTROS BIENES INMUEBLES	0.00	0.00	0.00	Línea recta
1.2.4	BIENES MUEBLES	37,048,648.88	3,648,981.23	27,731,938.64	Línea recta
1.2.4.1	MOBILIARIO Y EQUIPO DE ADMINISTRACIÓN	8,108,380.98	862,519.29	6,121,812.52	Línea recta
1.2.4.2	MOBILIARIO Y EQUIPO EDUCACIONAL Y RECREATIVO	2,066,438.32	551,155.73	1,640,810.10	Línea recta
1.2.4.3	EQUIPO E INSTRUMENTAL MÉDICO Y DE LABORATORIO	167,526.14	27,582.52	74,134.78	Línea recta
1.2.4.4	VEHÍCULOS Y EQUIPO DE TRANSPORTE	15,643,566.74	1,581,585.61	11,097,672.80	Línea recta
1.2.4.5	EQUIPO DE DEFENSA Y SEGURIDAD	3,324,599.05	63,428.54	3,110,275.58	Línea recta
1.2.4.6	MAQUINARIA, OTROS EQUIPOS Y HERRAMIENTAS	7,290,106.21	519,093.54	5,528,235.53	Línea recta
1.2.4.7	COLECCIONES, OBRAS DE ARTE Y OBJETOS VALIOSOS	448,031.44	43,616.00	158,997.33	Línea recta
1.2.4.8	ACTIVOS BIOLÓGICOS	0.00	0.00	0.00	Línea recta
	TOTAL	114,242,108.19	3,648,981.23	33,686,379.38	

(*) La tasa anual es general salvo excepciones especificas

ESF-09 INTANGIBLES Y DIFERIDOS:

Cuenta	Nombre de la Cuenta	Monto	Amort. Gasto	Amort. Acum.	Método	Tasas (*)
1.2.5	ACTIVOS INTANGIBLES	318,972.16	0.00	0.00	Línea recta	
1.2.5.1	SOFTWARE	318,972.16	0.00	0.00	Línea recta	
1.2.5.2	PATENTES, MARCAS Y DERECHOS	0.00	0.00	0.00	Línea recta	
1.2.5.3	CONCESIONES Y FRANQUICIAS	0.00	0.00	0.00	Línea recta	
1.2.5.4	LICENCIAS	0.00	0.00	0.00	Línea recta	
1.2.5.9	OTROS ACTIVOS INTANGIBLES	0.00	0.00	0.00	Línea recta	
1.2.7	ACTIVOS DIFERIDOS	426,244.00	0.00	0.00	Línea recta	
1.2.7.1	ESTUDIOS, FORMULACIÓN Y EVALUACIÓN DE PROYECTOS	426,244.00	0.00	0.00	Línea recta	
1.2.7.2	DERECHOS SOBRE BIENES EN RÉGIMEN DE ARRENDAMIENTO FINANCIERO	0.00	0.00	0.00	Línea recta	
1.2.7.3	GASTOS PAGADOS POR ADELANTADO A LARGO PLAZO	0.00	0.00	0.00	Línea recta	
1.2.7.4	ANTICIPOS A LARGO PLAZO	0.00	0.00	0.00	Línea recta	
1.2.7.5	BENEFICIOS AL RETIRO DE EMPLEADOS PAGADOS POR ADELANTADO	0.00	0.00	0.00	Línea recta	
1.2.7.9	OTROS ACTIVOS DIFERIDOS	0.00	0.00	0.00	Línea recta	
	TOTAL	745,216.16	0.00	0.00		

CUENTA PÚBLICA 2023
NOTAS AL ESTADO DE SITUACIÓN FINANCIERA
Al 31 de Diciembre de 2023
(Cifras en pesos)

(*) La tasa anual es general salvo excepciones especificas

ESF-10 ESTIMACIONES Y DETERIOROS:

Cuenta	Nombre de la Cuenta	Monto	Criterio
1.1.6	ESTIMACIÓN POR PÉRDIDAS O DETERIORO DE ACTIVOS CIRCULANTES	0.00	
1.1.6.1	ESTIMACIONES PARA CUENTAS INCOBRABLES POR DERECHOS A RECIBIR EFECTIVO O EQUIVALENTES	0.00	
1.1.6.2	ESTIMACIÓN POR DETERIORO DE INVENTARIOS	0.00	
	TOTAL	0.00	

ESF-11 OTROS ACTIVOS:

Cuenta	Nombre de la Cuenta	Monto	Característica
1.1.9	OTROS ACTIVOS CIRCULANTES	0.00	
1.2.9.1	BIENES EN CONCESIÓN	0.00	
1.2.9.2	BIENES EN ARRENDAMIENTO FINANCIERO	0.00	
1.2.9.3	BIENES EN COMODATO	0.00	
	TOTAL	0.00	

ESF-12 CUENTAS Y DOCUMENTOS POR PAGAR:

Cuenta	Nombre de la Cuenta	Monto	90 días	180 días	365 días	+365 días
2.1.1	CUENTAS POR PAGAR A CORTO PLAZO	4,144,128.75	3,334,947.69	0.00	38,458.53	770,722.53
2.1.1.1	SERVICIOS PERSONALES POR PAGAR A CORTO PLAZO	114,766.01	17,692.96	0.00	0.00	97,073.05
2.1.1.2	PROVEEDORES POR PAGAR A CORTO PLAZO	2,886,791.85	2,459,910.20	107,300.00	13,294.30	306,287.35
2.1.1.3	CONTRATISTAS POR OBRAS PÚBLICAS POR PAGAR A CORTO PLAZO	6,517.19	0.00	0.00	0.00	6,517.19
2.1.1.4	PARTICIPACIONES Y APORTACIONES POR PAGAR A CORTO PLAZO	0.00	0.00	0.00	0.00	0.00
2.1.1.5	TRANSFERENCIAS OTORGADAS POR PAGAR A CORTO PLAZO	37,944.42	92,446.20	-107,300.00	6,965.70	45,832.52
2.1.1.6	INTERESES, COMISIONES Y OTROS GASTOS DE LA DEUDA PÚBLICA	0.00	0.00	0.00	0.00	0.00
2.1.1.7	RETENCIONES Y CONTRIBUCIONES POR PAGAR A CORTO PLAZO	1,098,108.50	764,898.33	0.00	18,198.53	315,011.64
2.1.1.8	DEVOLUCIONES DE LA LEY DE INGRESOS POR PAGAR A CORTO PLAZO	0.00	0.00	0.00	0.00	0.00

2.1.1.9	OTRAS CUENTAS POR PAGAR A CORTO PLAZO	0.78	0.00	0.00	0.00	0.78
2.1.2	DOCUMENTOS POR PAGAR A CORTO PLAZO	0.00	0.00	0.00	0.00	0.00
2.1.2.1	DOCUMENTOS COMERCIALES POR PAGAR A CORTO PLAZO	0.00	0.00	0.00	0.00	0.00
2.1.2.2	DOCUMENTOS CON CONTRATISTAS POR OBRAS PÚBLICAS POR PAGAR A CORTO PLAZO	0.00	0.00	0.00	0.00	0.00
2.1.2.9	OTROS DOCUMENTOS POR PAGAR A CORTO PLAZO	0.00	0.00	0.00	0.00	0.00
	TOTAL	4,144,128.75	3,334,947.69	0.00	38,458.53	770,722.53

ESF-13 FONDOS Y BIENES DE TERCEROS:

Cuenta	Nombre de la Cuenta	Monto	Naturaleza	Característica
2.1.6	FONDOS Y BIENES DE TERCEROS EN GARANTÍA Y/O ADMINISTRACIÓN A CORTO PLAZO	0.00		
2.1.6.1	FONDOS EN GARANTÍA A CORTO PLAZO	0.00		
2.1.6.2	FONDOS EN ADMINISTRACIÓN A CORTO PLAZO	0.00		
2.1.6.3	FONDOS CONTINGENTES A CORTO PLAZO	0.00		
2.1.6.4	FONDOS DE FIDEICOMISOS, MANDATOS Y CONTRATOS ANÁLOGOS A CORTO PLAZO	0.00		
2.1.6.5	OTROS FONDOS DE TERCEROS EN GARANTÍA Y/O ADMINISTRACIÓN A CORTO PLAZO	0.00		
2.1.6.6	VALORES Y BIENES EN GARANTÍA A CORTO PLAZO	0.00		
2.2.5	FONDOS Y BIENES DE TERCEROS EN GARANTÍA Y/O ADMINISTRACIÓN A LARGO PLAZO	0.00		
2.2.5.1	FONDOS EN GARANTÍA A LARGO PLAZO	0.00		
2.2.5.2	FONDOS EN ADMINISTRACIÓN A LARGO PLAZO	0.00		
2.2.5.3	FONDOS CONTINGENTES A LARGO PLAZO	0.00		
2.2.5.4	FONDOS DE FIDEICOMISOS, MANDATOS Y CONTRATOS ANÁLOGOS A LARGO PLAZO	0.00		
2.2.5.5	OTROS FONDOS DE TERCEROS EN GARANTÍA Y/O ADMINISTRACIÓN A LARGO PLAZO	0.00		
2.2.5.6	VALORES Y BIENES EN GARANTÍA A LARGO PLAZO	0.00		
	TOTAL	0.00		

ESF-14 OTROS PASIVOS CIRCULANTES:

Cuenta	Nombre de la Cuenta	Monto	Naturaleza	Característica
2.1.5.9	OTROS PASIVOS DIFERIDOS A CORTO PLAZO	0.00		
2.1.9.9	OTROS PASIVOS CIRCULANTES	0.00		

2.2.4	PASIVOS DIFERIDOS A LARGO PLAZO	0.00		
2.2.4.1	CRÉDITOS DIFERIDOS A LARGO PLAZO	0.00		
2.2.4.2	INTERESES COBRADOS POR ADELANTADO A LARGO PLAZO	0.00		
2.2.4.9	OTROS PASIVOS DIFERIDOS A LARGO PLAZO	0.00		
	TOTAL	0.00		

Bajo protesta de decir verdad declaramos que los Estados Financieros y sus notas son razonablemente correctos y son responsabilidad del emisor.

MTRO. EXELIO NAVARRO LARA
PRESIDENTE MUNICIPAL CONSTITUCIONAL

C.P. VERÓNICA VAZQUEZ VAZQUEZ
TESORERA MUNICIPAL

C. VÍCTOR MANUEL AMADOR SANTOS
CONTRALOR MUNICIPAL

ZACAPOAXTLA
AYUNTAMIENTO 2021-2024
¡Vive la grandeza!
PRESIDENCIA MUNICIPAL

ZACAPOAXTLA
AYUNTAMIENTO 2021-2024
¡Vive la grandeza!
TESORERÍA MUNICIPAL

ZACAPOAXTLA
AYUNTAMIENTO 2021-2024
¡Vive la grandeza!
CONTRALORÍA

MUNICIPIO DE ZACAPOAXTLA PUEBLA

CUENTA PÚBLICA 2023
NOTAS AL ESTADO DE ACTIVIDADES
Al 31 de Diciembre de 2023
(Cifras en pesos)

EA-01 INGRESOS DE GESTIÓN:

Cuenta	Nombre de la Cuenta	Monto
4.1	INGRESOS DE GESTIÓN	15,531,082.75
4.1.1	IMPUESTOS	5,943,880.00
4.1.1.1	IMPUESTOS SOBRE LOS INGRESOS	0.00
4.1.1.1.1	DIVERSIONES Y ESPECTÁCULOS PÚBLICOS	0.00
4.1.1.1.1.1	TEATROS	0.00
4.1.1.1.1.2	CIRCOS	0.00
4.1.1.1.1.3	FERIAS	0.00
4.1.1.1.1.4	BOX	0.00
4.1.1.1.1.5	LUCHA LIBRE	0.00
4.1.1.1.1.6	BAILES	0.00
4.1.1.1.1.7	PRESENTACIÓN DE ARTISTAS	0.00
4.1.1.1.1.8	KERMÉS	0.00
4.1.1.1.1.9	APARATOS MECÁNICOS	0.00
4.1.1.1.1.10	APARATOS ELECTRÓNICOS	0.00
4.1.1.1.1.11	APARATOS ELÉCTRICOS	0.00
4.1.1.1.1.12	APARATOS ELECTROMECÁNICOS	0.00
4.1.1.1.1.13	MESAS DE JUEGO	0.00
4.1.1.1.1.14	OTRA DIVERSIÓN O EVENTO SIMILAR	0.00
4.1.1.1.2	RIFAS, SORTEOS, JUEGOS	0.00
4.1.1.1.4	IMPUESTO A LOS RENDIMIENTOS PETROLEROS	0.00
4.1.1.2	IMPUESTOS SOBRE EL PATRIMONIO	5,943,880.00
4.1.1.2.1	PREDIAL	3,275,730.00
4.1.1.2.1.1	PREDIAL URBANOS	1,068,098.00
4.1.1.2.1.1.1	URBANO	996,064.00
4.1.1.2.1.1.2	SUBURBANO	72,034.00
4.1.1.2.1.2	PREDIAL RÚSTICOS	1,031,146.00
4.1.1.2.1.3	PREDIAL EJIDALES	0.00
4.1.1.2.1.4	PREDIAL COMUNALES	0.00
4.1.1.2.1.5	PREDIAL REZAGOS	1,176,486.00
4.1.1.2.2	ADQUISICIÓN DE BIENES INMUEBLES	2,668,150.00
4.1.1.2.2.1	ISABI	2,668,150.00
4.1.1.3	IMPUESTOS SOBRE LA PRODUCCIÓN, EL CONSUMO Y LAS TRANSACCIONES	0.00
4.1.1.4	IMPUESTOS AL COMERCIO EXTERIOR	0.00
4.1.1.5	IMPUESTOS SOBRE NÓMINAS Y ASIMILABLES	0.00
4.1.1.6	IMPUESTOS ECOLÓGICOS	0.00
4.1.1.7	ACCESORIOS DE IMPUESTOS	0.00
4.1.1.9	OTROS IMPUESTOS	0.00
4.1.2	CUOTAS Y APORTACIONES DE SEGURIDAD SOCIAL	0.00
4.1.2.1	APORTACIONES PARA FONDOS DE VIVIENDA	0.00
4.1.2.2	CUOTAS PARA EL SEGURO SOCIAL	0.00
4.1.2.3	CUOTAS DE AHORRO PARA EL RETIRO	0.00
4.1.2.4	ACCESORIOS DE CUOTAS Y APORTACIONES DE SEGURIDAD SOCIAL	0.00
4.1.2.9	OTRAS CUOTAS Y APORTACIONES PARA LA SEGURIDAD SOCIAL	0.00
4.1.3	CONTRIBUCIONES DE MEJORAS	0.00
4.1.3.1	CONTRIBUCIÓN DE MEJORAS POR OBRAS PÚBLICAS	0.00
4.1.3.1.1	SANEAMIENTO	0.00
4.1.3.1.2	INTRODUCCIÓN DE AGUA POTABLE	0.00
4.1.3.1.3	INTRODUCCIÓN DE RED DE DRENAJE	0.00
4.1.3.1.4	ELECTRIFICACIÓN	0.00
4.1.3.1.5	REVESTIMIENTO DE CALLES M2	0.00

4.1.3.1.6	PAVIMENTACIÓN DE CALLES M2	0.00
4.1.3.1.7	BANQUETAS M2	0.00
4.1.3.1.8	GUARNICIONES METRO LINEAL	0.00
4.1.3.2	MULTAS DE CONTRIBUCIONES DE MEJORAS	0.00
4.1.3.3	RECARGOS DE CONTRIBUCIONES DE MEJORAS	0.00
4.1.3.4	GASTOS DE EJECUCIÓN DE CONTRIBUCIONES DE MEJORAS	0.00
4.1.3.9	CON. DE MEJ. NO COMP. EN LAS FRACC. DE LA LEY DE ING. CAUS. EN EJER. FISC. ANT. PEND. DE LIQ. O PAGO	0.00
[illegible]1.4	DERECHOS	7,364,227.45
4.1.4.1	DERECHOS POR EL USO, GOCE, APROVECHAMIENTO O EXPLOTACIÓN DE BIENES DE DOMINIO PÚBLICO	1,410,675.00
4.1.4.1.1	MERCADOS	1,048,202.00
4.1.4.1.1.1	PUESTOS FIJOS EN MERCADOS CONTRUÍDOS	212,730.00
4.1.4.1.1.2	PUESTOS SEMIFIJOS EN MERCADOS CONSTRUÍDOS	6,650.00
4.1.4.1.1.3	PUESTOS FIJOS EN PLAZAS, CALLES O TERRENOS	272,645.00
4.1.4.1.1.4	PUESTOS SEMIFIJOS EN PLAZAS, CALLES O TERRENOS	510,899.00
4.1.4.1.1.5	CASETAS O PUESTOS UBICADOS EN LA VÍA PÚBLICA	0.00
4.1.4.1.1.6	VENDEDORES AMBULANTES O ESPORÁDICOS	34,274.00
4.1.4.1.1.7	OTORGAMIENTO, TRASPASO Y SUCESIÓN DE CONCESIÓN DE CASETA O PUESTO	0.00
4.1.4.1.1.8	DERECHO DE USO DE PISO PARA DESCARGA	0.00
4.1.4.1.1.9	REGULARIZACIÓN DE CONCESIONES	0.00
4.1.4.1.1.10	AMPLIACIÓN O CAMBIO DE GIRO	0.00
4.1.4.1.1.11	INSTALACIÓN DE CASETAS	0.00
4.1.4.1.1.12	REAPERTURA DE PUESTO, LOCAL O CASETA	11,004.00
[illegible].4.1.1.13	ASIGNACIÓN DE CUENTA POR PUESTO	0.00
[illegible].4.1.1.14	PERMISO PARA REMODELACIÓN	0.00
[illegible].4.1.1.15	DIVISIÓN Y FUSIÓN DE LOCALES	0.00
4.1.4.1.1.16	OTROS CONCEPTOS DE MERCADOS	0.00
4.1.4.1.2	PANTEONES	88,188.00
4.1.4.1.2.1	TRASLADO DE CADÁVERES FUERA DEL MUNICIPIO	0.00
4.1.4.1.2.2	TRASLADO DE CADÁVERES O RESTOS A CEMENTERIOS DEL MUNICIPIO	0.00
4.1.4.1.2.3	INTERNACIÓN DE CADÁVERES AL MUNICIPIO	0.00
4.1.4.1.2.4	USO DEL DEPÓSITO DE CADÁVERES (ANFITEATRO)	0.00
4.1.4.1.2.5	CONSTRUCCIÓN DE MONUMENTOS, BÓVEDAS, MAUSOLEOS	17,292.00
4.1.4.1.2.6	INHUMACIÓN	0.00
4.1.4.1.2.7	EXHUMACIÓN	0.00
4.1.4.1.2.8	PERPETUIDAD	0.00
4.1.4.1.2.9	REFRENDO ANUAL	0.00
4.1.4.1.2.10	SERVICIOS DE REINHUMACIÓN	0.00
4.1.4.1.2.11	DEPÓSITOS DE RESTOS EN NICHOS O GAVETAS	0.00
4.1.4.1.2.12	CONSTRUCCIÓN, RECONSTRUCCIÓN O PROFUNDIZACIÓN DE FOSAS	0.00
4.1.4.1.2.13	CONSTRUCCIÓN O REPARACIÓN DE MONUMENTOS	0.00
4.1.4.1.2.14	MANTENIMIENTO DE PASILLOS, ANDENES Y SERVICIOS GENERALES DE LOS PANTEONES	0.00
4.1.4.1.2.15	CERTIFICADOS POR EXPEDICIÓN DE	70,711.00

	ANTECEDENTES DE TÍTULO O CAMBIO DE TITULAR	
4.1.4.1.2.16	SERVICIOS DE INCINERACIÓN	0.00
4.1.4.1.2.17	SERVICIOS DE VELATORIO, CARROZA O DE OMNIBÚS DE ACOMPAÑAMIENTO	0.00
4.1.4.1.2.18	ENCORT. DE FOSA, CONSTR. DE BÓVEDAS, CIERRE DE GAVETAS Y NICHOS, CONSTR. DE TALUDES, AMPL. DE FOSAS	0.00
4.1.4.1.2.19	GRABADO DE LETRAS, NÚMEROS O SIGNOS POR UNIDAD	0.00
[illegible].4.1.2.20	DESMONTE Y MONTE DE MONUMENTOS	0.00
4.1.4.1.2.21	OTROS CONCEPTOS DE PANTEONES	185.00
4.1.4.1.3	RASTRO	274,285.00
4.1.4.1.3.1	TRASLADO DE GANADO	0.00
4.1.4.1.3.2	USO DE CORRAL	58,370.00
4.1.4.1.3.3	CARGA Y DESCARGA DE GANADO	0.00
4.1.4.1.3.4	REFRIGERACIÓN (RASTRO)	0.00
4.1.4.1.3.5	MATANZA DE AVES DE CORRAL	0.00
4.1.4.1.3.6	MATANZA DE GANADO VACUNO POR CABEZA	0.00
4.1.4.1.3.7	MATANZA DE GANADO PORCINO POR CABEZA	0.00
4.1.4.1.3.8	MATANZA DE GANADO BOVINO POR CABEZA	0.00
4.1.4.1.3.9	MATANZA DE GANADO LANAR O CABRÍO POR CABEZA	0.00
4.1.4.1.3.10	MATANZA DE CONEJOS POR CABEZA	0.00
4.1.4.1.3.11	MATANZA DE OTROS ANIMALES	200,475.00
4.1.4.1.3.12	REGISTRO DE FIERROS, MARCAS, ARETES Y SEÑALES DE SANGRE	0.00
4.1.4.1.3.13	REFRENDO DE FIERROS, MARCAS, ARETES Y SEÑALES DE SANGRE	2,750.00
4.1.4.1.3.14	OTROS CONCEPTOS DE RASTRO	12,690.00
4.1.4.2	DERECHOS A LOS HIDROCARBUROS	0.00
4.1.4.3	DERECHOS POR PRESTACIÓN DE SERVICIOS	4,100,124.45
[illegible].4.3.1	ALUMBRADO PÚBLICO	0.00
[illegible].4.3.2	ASEO PÚBLICO	142,044.00
[illegible].4.3.2.1	RECOLECCIÓN DE BASURA EN AREA COMERCIAL	142,044.00
4.1.4.3.2.2	RECOLECCIÓN DE BASURA EN AREA INDUSTRIAL	0.00
4.1.4.3.2.3	RECOLECCIÓN DE BASURA EN CASA-HABITACIÓN	0.00
4.1.4.3.2.4	LIMPIEZA DE PREDIOS	0.00
4.1.4.3.2.5	BARRIDO DE CALLES	0.00
4.1.4.3.2.6	OTROS CONCEPTOS DE ASEO PÚBLICO	0.00
4.1.4.3.3	PARQUES Y JARDINES	0.00
4.1.4.3.4	CERTIFICACIONES, CONSTANCIAS Y LEGALIZACIONES	722,899.40
4.1.4.3.4.1	COPIAS DE DOCUMENTOS EXISTENTES EN LOS ARCHIVOS MUNICIPALES	133,394.00
4.1.4.3.4.2	EXPEDICIÓN DE CERTIF. DE RESIDENCIA, ORIGEN, DEP. ECONÓMICA, DE SIT. FISCAL Y DE MORADA CONYUGAL	88,470.00
4.1.4.3.4.3	BÚSQUEDA DE DOCUMENTOS	0.00
4.1.4.3.4.4	CONSTANCIAS Y REFRENDOS PARA EL FUNCIONAMIENTO COMERCIAL, INDUSTRIAL Y DE SERVICIOS	0.00
4.1.4.3.4.5	OTRAS CERTIFICACIONES Y CONSTANCIAS	501,035.40
4.1.4.3.5	LICENCIAS Y PERMISOS	1,075,280.85
4.1.4.3.5.1	PERMISOS DE CONSTRUCCIÓN, RECONSTRUCCIÓN Y AMPLIACIÓN DE INMUEBLES	126,500.85
4.1.4.3.5.2	REMODELACIÓN DE BARDAS Y FACHADAS DE FINCAS URBANAS Y RÚSTICAS	0.00

4.1.4.3.5.3	DEMOLICIÓN DE CONSTRUCCIONES	0.00
4.1.4.3.5.4	ASIGNACIÓN DE NÚMERO OFICIAL A PREDIOS	0.00
4.1.4.3.5.5	ALINEACIÓN Y USO DE SUELO	142,310.00
4.1.4.3.5.6	RENOVACIÓN DE LICENCIAS DE CONSTRUCCIÓN	0.00
4.1.4.3.5.7	RETIRO DE SELLO DE OBRA SUSPENDIDA	0.00
4.1.4.3.5.8	REGULARIZACIÓN DE CONSTRUCCIÓN DE CASA HABITACIÓN, COMERCIAL E INDUSTRIAL	0.00
4.1.4.3.5.9	PERMISO PARA CONSTRUCCIÓN DE ALBERCAS	0.00
4.1.4.3.5.10	PERMISOS PARA FRACCIONAMIENTO	0.00
1.4.3.5.11	APROBACIÓN Y REVISIÓN DE PLANOS	0.00
1.4.3.5.12	OTROS CONCEPTOS DE PERMISOS EN MATERIA DE CONSTRUCCIÓN	0.00
4.1.4.3.5.13	LICENCIAS, PERMISOS O AUTORIZACIONES POR COMERCIALIZACIÓN DE BEBIDAS ALCOHÓLICAS EN ENVASES CERRADOS	0.00
4.1.4.3.5.14	LICENCIAS, PERMISOS O AUTORIZACIONES POR COMERCIALIZACIÓN DE BEBIDAS ALCOHÓLICAS EN ENVASES ABIERTOS	0.00
4.1.4.3.5.15	LICENCIAS, PERMISOS O AUTORIZACIONES POR VENTA AL COPEO DE BEBIDAS ALCOHÓLICAS	0.00
4.1.4.3.5.16	PERMISOS TEMPORALES DE COMERCIALIACIÓN DE BEBIDAS ALCOHÓLICAS	0.00
4.1.4.3.5.17	LICENCIAS, PERMISOS O AUTORIZACIONES POR FUNC. EN HORARIO EXTRAORDINARIO DE BEBIDAS ALCOHÓLICAS	0.00
4.1.4.3.5.18	REVALIDACIÓN ANUAL DE LICENCIAS DE FUNCIONAMIENTO, DISTRIBUCIÓN Y COMERC. DE BEBIDAS ALCOHÓLICAS	729,514.00
4.1.4.3.5.19	AUTORIZACIÓN DE MODIFICACIONES A LAS LICENCIAS PARA EL FUNCIONAMIENTO, DISTR. Y COMERCIALIZACIIÓN	0.00
.1.4.3.5.20	OTROS CONCEPTOS DE LICENCIAS Y REFRENDOS DE FUNC., COMERCIAL, INDUSTRIAL Y DE SERVICIOS	35,353.00
4.1.4.3.5.21	PERMISOS PARA ANUNCIOS Y PUBLICIDAD DE PARED, ADOSADOS O AZOTEAS	0.00
4.1.4.3.5.22	PERMISOS PARA ANUNCIOS Y PUBLICIDAD DE PINTADO O INTEGRADO EN ESCAPARATE O TOLDO	0.00
4.1.4.3.5.23	PERMISOS PARA ANUNCIOS Y PUBLICIDAD DE ANUNCIOS COLOCADOS	36,476.00
4.1.4.3.5.24	PERMISOS PARA ANUNCIOS Y PUBLICIDAD DE DIFUSIÓN FONÉTICA DE PUBLICIDAD POR UNIDAD DE SONIDO	5,127.00
4.1.4.3.5.25	PERMISOS PARA ANUNCIOS Y PUBLICIDAD DE CARTELERAS DE CINES, CIRCOS, TEATROS, OTROS	0.00
4.1.4.3.6	AGUA POTABLE, DRENAJE Y ALCANTARILLADO	0.00
4.1.4.3.6.1	USO DOMÉSTICO DE AGUA POTABLE	0.00
4.1.4.3.6.2	USO COMERCIAL DE AGUA POTABLE	0.00
4.1.4.3.6.3	USO INDUSTRIAL DE AGUA POTABLE	0.00
4.1.4.3.6.4	USO DOMÉSTICO DE DRENAJE Y ALCANTARILLADO	0.00
4.1.4.3.6.5	USO COMERCIAL DE DRENAJE Y ALCANTARILLADO	0.00
4.1.4.3.6.6	USO INDUSTRIAL DE DRENAJE Y ALCANTARILLADO	0.00

4.1.4.3.6.7	AGUA POTABLE REZAGOS	0.00
4.1.4.3.6.8	CAMBIO DE USUARIO DE AGUA POTABLE, DRENAJE Y ALCANTARILLADO	0.00
4.1.4.3.6.9	BAJA Y CAMBIO DE MEDIDOR	0.00
4.1.4.3.6.10	RECONEXIÓN A LA RED DE AGUA POTABLE	0.00
4.1.4.3.6.11	RECONEXIÓN A LA TUBERÍA DE DRENAJE	0.00
4.1.4.3.6.12	DESASOLVE DE ALCANTARILLADO PÚBLICO	0.00
4.1.4.3.6.13	OTROS CONCEPTOS DE AGUA POTABLE, DRENAJE Y ALCANTARILLADO	0.00
[illegible].4.3.7	REGISTRO CIVIL	638,205.00
[illegible].4.3.7.1	REGISTRO DE NACIMIENTO	493,770.00
4.1.4.3.7.2	REGISTRO DE MATRIMONIO	84,645.00
4.1.4.3.7.3	CERTIFICADO DE DEFUNCIÓN	41,550.00
4.1.4.3.7.4	OTROS CONCEPTOS DE REGISTRO CIVIL	18,240.00
4.1.4.3.8	SEGURIDAD PÚBLICA	0.00
4.1.4.3.8.1	SERV. PRESTADOS POR LAS AUTORIDADES DE SEG. PÚBLICA ELEMENTO CONTRATADO POR 12 HRS.	0.00
4.1.4.3.8.2	SERV. PRESTADOS POR LAS AUTORIDADES DE SEG. PÚBLICA ELEMENTO CONTRATADO POR 24 HRS.	0.00
4.1.4.3.8.3	OTRAS SERVICIOS PRESTADOS POR LAS AUTORIDADES DE SEGURIDAD PÚBLICA	0.00
4.1.4.3.9	TRÁNSITO Y VIALIDAD	48,675.00
4.1.4.3.9.1	PERMISO PROVISIONAL PARA CARGA Y DESCARGA	0.00
4.1.4.3.9.2	SERVICIOS DE ARRASTRE EN GRÚA	0.00
4.1.4.3.9.3	SERVICIOS ESPECIALES DE PATRULLA	46,184.00
4.1.4.3.9.4	SERVICIOS ESPECIALES ELEMENTO PEDESTRE	2,028.00
4.1.4.3.9.5	OTROS SERVICIOS ESPECIALES	463.00
4.1.4.3.10	ESTACIONAMIENTO DE VEHÍCULOS EN LA VÍA PÚBLICA	1,473,020.20
[illegible].4.3.10.1	ESTACIONAMIENTO PERMANENTE	0.00
[illegible].4.3.10.2	ESTACIONAMIENTO DE VEHÍCULOS DE ALQUILER O DE CARGA	0.00
4.1.4.3.10.3	ESTACIONAMIENTO DE AUTOMÓVILES EN MERCADOS Y PLAZAS	0.00
4.1.4.3.10.4	ESTACIONAMIENTO DE CAMIONETAS EN MERCADOS Y PLAZAS	0.00
4.1.4.3.10.5	ESTACIONAMIENTO DE AUTOBUSES Y CAMIONES EN MERCADOS Y PLAZAS	109,696.00
4.1.4.3.10.6	OCUPACIÓN DE LA VÍA PÚBLICA	269,841.00
4.1.4.3.10.7	OTROS CONCEPTOS DE ESTACIONAMIENTO DE VEHÍCULOS EN VÍA PÚBLICA	1,093,483.20
4.1.4.4	ACCESORIOS DE DERECHOS	0.00
4.1.4.9	OTROS DERECHOS	1,853,428.00
4.1.4.9.1	BASES DE LICITACION DE OBRA PUBLICA	0.00
4.1.4.9.2	SANITARIOS PUBLICOS (MDO. MPAL. /CAPZA/PLAZUELA/REC. FER/OTROS	207,654.00
4.1.4.9.3	AVALUOS CATASTRALES, MANIFIESTOS Y OTROS	1,234,684.00
4.1.4.9.4	INSPECCIONES DE PROTEC. CIV. /APROBAC. DE PLAN INTERNO	137,334.00
4.1.4.9.5	OTROS DE REGISTRO CIVIL	9,200.00
4.1.4.9.6	INSCRIPCIONES AL PADRON DE CONTRATISTAS/PROVEEDORES	207,400.00
4.1.4.9.7	MULTAS POR INFRINGIR EN EL REGLAMENTO INT.	0.00
4.1.4.9.8	MULTAS POR INFRACCIONES DE PARQUIMETROS	0.00

4.1.4.9.9	MULTAS POR INFRACCIONES DE VIALIDAD MPAL.	0.00
4.1.4.9.10	RTA. DEL CTRO. DE CONVEN./OTROS ESPORADICOS	57,156.00
4.1.4.9.11	OTROS INGRESOS DIF	0.00
4.1.5	PRODUCTOS DE TIPO CORRIENTE	554,676.42
4.1.5.1	PRODUCTOS DERIVADOS DEL USO Y APROVECHAMIENTO DE BIENES NO SUJETOS A RÉGIMEN DE DOMINIO PÚBLICO	554,676.42
[illegible].5.1.1	ESPACIOS EN MERCADOS MUNICIPALES	0.00
[illegible].5.1.2	ESPACIOS EN LA CENTRAL DE ABASTO	0.00
4.1.5.1.3	ESPACIOS EN PORTALES Y ÁREAS MUNICIPALES	0.00
4.1.5.1.4	ESPACIOS TEMPORALES EN ÁREAS MUNICIPALES	12,200.00
4.1.5.1.5	ESPACIOS EN VÍA PÚBLICA OBRAS CONSTRUCCIÓN	0.00
4.1.5.1.6	ESPACIOS EN SUBSUELO CONSTRUCCIÓN PERMANENTE	0.00
4.1.5.1.7	ESTACIONAMIENTO DE VEHÍCULOS VÍA PÚBLICA	0.00
4.1.5.1.8	VENTA DE FORMATOS OFICIALES	0.00
4.1.5.1.9	SANITARIOS PUBLICOS	0.00
4.1.5.1.10	INGRESOS POR PARQUIMETROS	0.00
4.1.5.1.11	CEDULAS DE EMPADRONAMIENTO	0.00
4.1.5.1.12	INTERESES BANCARIOS RECURSOS FISCALES	97.79
4.1.5.1.13	INGRESOS XALACAPAN	270,304.00
4.1.5.1.14	INGRESOS AHUACATLAN	7,502.50
4.1.5.1.15	INGRESOS TATOXCAC	1,470.00
4.1.5.1.16	INGRESOS ATACPAN	53,500.00
4.1.5.1.17	INGRESOS COMALTEPEC	1,920.00
4.1.5.1.18	INGRESOS LAS LOMAS	1,500.00
4.1.5.1.19	INGRESOS SICOM	93,860.00
4.1.5.1.20	PROGRAMA DE FORTALEC. A LA PERSPECTIVA DE GENERO	8.13
[illegible].5.1.21	INTERESES BANCARIOS PARTICIPACIONES	102,430.35
[illegible].5.1.22	INTERESES BANCARIOS OTROS RECURSOS	33.49
[illegible].5.1.23	INTERESES BANCARIOS FISM	7,276.99
4.1.5.1.24	INTERESES BANCARIOS FORTAMUN	2,573.17
4.1.5.2	ENAJENACIÓN DE BIENES MUEBLES NO SUJETOS A SER INVENTARIADOS	0.00
4.1.5.3	ACCESORIOS DE PRODUCTOS	0.00
4.1.5.9	OTROS PRODUCTOS QUE GENERAN INGRESOS CORRIENTES	0.00
4.1.5.9.1	INTERESES POR RENTAS DE LA PROPIEDAD	0.00
4.1.5.9.1.1	INTERNOS	0.00
4.1.5.9.1.2	EXTERNOS	0.00
4.1.5.9.2	DIVIDENDOS Y RETIROS DE LAS CUASISOCIEDADES	0.00
4.1.5.9.3	ARRENDAMIENTO DE TIERRAS Y TERRENOS	0.00
4.1.5.9.4	OTROS	0.00
4.1.6	APROVECHAMIENTOS DE TIPO CORRIENTE	1,668,298.88
4.1.6.2	MULTAS	1,635,291.00
4.1.6.3	INDEMNIZACIONES	0.00
4.1.6.4	REINTEGROS	0.00
4.1.6.5	APROVECHAMIENTOS PROVENIENTES DE OBRAS PÚBLICAS	33,007.88
4.1.6.6	APROVECHAMIENTOS POR PARTICIPACIONES DERIVADAS DE LA APLICACIÓN DE LEYES	0.00
4.1.6.7	APROVECHAMIENTOS POR APORTACIONES Y COOPERACIONES	0.00

4.1.6.8	ACCESORIOS DE APROVECHAMIENTOS	0.00
4.1.6.9	OTROS APROVECHAMIENTOS	0.00
4.1.7	INGRESOS POR VENTA DE BIENES Y SERVICIOS	0.00
4.1.7.1	INGRESOS POR VENTAS DE MERCANCÍAS	0.00
4.1.7.2	INGRESOS POR VENTA DE BIENES Y SERVICIOS PRODUCIDOS EN ESTABLECIMIENTOS DEL GOBIERNO	0.00
4.1.7.3	INGRESOS POR VENTA DE BIENES Y SERVICIOS DE ORGANISMOS DESCENTRALIZADOS	0.00
.7.4	INGRESOS DE OPERACIONES DE ENTIDADES PARAESTATALES EMPRESARIALES Y NO FINANCIERAS	0.00
4.1.9	INGRESOS NO COMP. EN LAS FRACC. DE LA LEY DE ING. CAUS. EN EJER. FISC. ANT. PEND. DE LIQ. O PAGO	0.00
4.1.9.1	IMPUESTOS NO COMP. EN LAS FRACC. DE LA LEY DE ING. CAUS. EN EJER. FISC. ANT. PEND. DE LIQ. O PAGO	0.00
4.1.9.2	CONT. MEJ, DER., PROD. Y APROV. NO COMP. FRACC. LEY ING. CAUS. EJER. FISC. ANT. PEND. DE LIQ. O PAGO	0.00
4.1.9.2.1	CONTRIBUCIONES DE MEJORAS	0.00
4.1.9.2.2	DERECHOS	0.00
4.1.9.2.3	PRODUCTOS	0.00
4.1.9.2.4	APROVECHAMIENTOS	0.00
	TOTAL	15,531,082.75

EA-02 PARTICIPACIONES, APORTACIONES, CONVENIOS, INCENTIVOS DERIVADOS DE LA COLABORACIÓN FISCAL, FONDOS DISTINTOS DE APORTACIONES, TRANSFERENCIAS, ASIGNACIONES, SUBSIDIOS Y SUBVENCIONES, Y PENSIONES Y JUBILACIONES:

Cuenta	Nombre de la Cuenta	Monto
	PARTICIPACIONES, APORTACIONES, TRANSFERENCIAS, ASIGNACIONES, SUBSIDIOS Y OTRAS AYUDAS	253,739,316.73
4.2.1	PARTICIPACIONES Y APORTACIONES	253,739,316.73
4.2.1.1	PARTICIPACIONES	88,295,811.59
4.2.1.1.1	FONDO GENERAL DE PARTICIPACIONES	73,793,940.00
4.2.1.1.2	FONDO DE FOMENTO MUNICIPAL	0.00
4.2.1.1.3	FONDO DE FISCALIZACIÓN Y RECAUDACIÓN	1,581,226.12
4.2.1.1.4	FONDO DE COMPENSACIÓN	562,666.46
4.2.1.1.5	FONDO DE EXTRACCIÓN DE HIDROCARBUROS	0.00
4.2.1.1.6	IMPUESTO ESPECIAL SOBRE PRODUCCIÓN Y SERVICIOS	1,090,249.14
4.2.1.1.7	0.136% DE LA RECAUDACIÓN FEDERAL PARTICIPABLE	0.00
4.2.1.1.8	3.17% SOBRE EXTRACCIÓN DE PETRÓLEO	0.00
4.2.1.1.9	GASOLINAS Y DIÉSEL	936,343.68
4.2.1.1.10	FONDO DEL IMPUESTO SOBRE LA RENTA	4,965,769.15
4.2.1.1.11	FONDO DE ESTABILIZACIÓN DE LOS INGRESOS DE LAS ENTIDADES FEDERATIVAS	5,365,599.53
4.2.1.1.12	INTERESES BANCARIOS PARTICIPACIONES	17.51
4.2.1.1.13	FONDO ISR	0.00
4.2.1.2	APORTACIONES	152,449,975.29
4.2.1.2.1	FONDO DE APORTACIONES PARA LA NÓMINA EDUCATIVA Y GASTO OPERATIVO	0.00
4.2.1.2.2	FONDO DE APORTACIONES PARA LOS	0.00

	SERVICIOS DE SALUD	
4.2.1.2.3	FONDO DE APORTACIONES PARA LA INFRAESTRUCTURA SOCIAL	100,917,989.00
4.2.1.2.4	FONDO DE APORTACIONES PARA EL FORTALECIMIENTO DE LOS MUNICIPIOS	51,402,203.01
4.2.1.2.5	FONDO DE APORTACIONES MÚLTIPLES	0.00
4.2.1.2.6	FONDO DE APORTACIONES PARA LA EDUCACIÓN TECNOLÓGICA Y DE ADULTOS	0.00
4.2.1.2.7	FONDO DE APORTACIONES PARA LA SEGURIDAD PÚBLICA DE LOS ESTADOS Y DEL DISTRITO FEDERAL	0.00
4.2.1.2.8	FONDO DE APORTACIONES PARA EL FORTALECIMIENTO DE LAS ENTIDADES FEDERATIVAS	0.00
4.2.1.2.9	INTERESES BANCARIOS FISM	94,553.07
4.2.1.2.10	INTERESES BANCARIOS FAFOM	35,230.21
4.2.1.3	CONVENIOS	6,392,780.04
4.2.1.3.1	CONVENIOS DE PROTECCIÓN SOCIAL EN SALUD	0.00
4.2.1.3.2	CONVENIOS DE DESCENTRALIZACIÓN	0.00
4.2.1.3.3	CONVENIOS DE REASIGNACIÓN	0.00
4.2.1.3.4	OTROS CONVENIOS Y SUBSIDIOS	6,357,203.05
4.2.1.3.5	INTERESES BANCARIOS CERESO	629.16
4.2.1.3.6	INTERESES GENERADOS CERESO	34,947.83
4.2.1.4	INCENTIVOS DERIVADOS DE LA COLABORACIÓN FISCAL	6,600,749.81
4.2.1.4.1	TENENCIA O USO DE VEHÍCULOS	23,636.76
4.2.1.4.2	FONDO DE COMPENSACIÓN ISAN	571,628.47
4.2.1.4.3	IMPUESTO SOBRE AUTOMÓVILES NUEVOS	1,357,690.66
4.2.1.4.4	FONDO DE COMPENSACIÓN DE REPECOS-INTERMEDIOS	0.00
4.2.1.4.5	OTROS INCENTIVOS ECONÓMICOS	4,647,793.92
4.2.1.5	FONDOS DISTINTOS DE APORTACIONES	0.00
2.1.5.1	FONDO PARA ENTIDADES FEDERATIVAS Y MUNICIPIOS PRODUCTORES DE HIDROCARBUROS	0.00
4.2.1.5.2	FONDO MINERO	0.00
4.2.2	TRANSFERENCIAS, ASIGNACIONES, SUBSIDIOS Y OTRAS AYUDAS	0.00
4.2.2.1	TRANSFERENCIAS INTERNAS Y ASIGNACIONES DEL SECTOR PÚBLICO	0.00
4.2.2.1.1	CORRIENTES	0.00
4.2.2.1.2	DE CAPITAL	0.00
4.2.2.2	TRANSFERENCIAS DEL RESTO DEL SECTOR PÚBLICO	0.00
4.2.2.2.1	CORRIENTES	0.00
4.2.2.2.2	DE CAPITAL	0.00
4.2.2.3	SUBSIDIOS Y SUBVENCIONES	0.00
4.2.2.3.1	RECIBIDOS POR ENTIDADES EMPRESARIALES PÚBLICAS NO FINANCIERAS	0.00
4.2.2.3.1.1	CORRIENTES	0.00
4.2.2.3.1.2	DE CAPITAL	0.00
4.2.2.3.2	RECIBIDOS POR ENTIDADES EMPRESARIALES PÚBLICAS FINANCIERAS	0.00
4.2.2.3.2.1	CORRIENTES	0.00
4.2.2.3.2.2	DE CAPITAL	0.00
4.2.2.4	AYUDAS SOCIALES	0.00
4.2.2.4.1	CORRIENTES	0.00
4.2.2.4.2	DE CAPITAL	0.00
4.2.2.5	PENSIONES Y JUBILACIONES	0.00

4.2.2.5.1	CORRIENTES	0.00
4.2.2.5.2	DE CAPITAL	0.00
4.2.2.6	TRANSFERENCIAS DEL EXTERIOR	0.00
4.2.2.6.1	DE GOBIERNOS EXTRANJEROS	0.00
4.2.2.6.1.1	CORRIENTES	0.00
4.2.2.6.1.2	DE CAPITAL	0.00
4.2.2.6.2	DE ORGANISMOS INTERNACIONALES	0.00
4.2.2.6.2.1	CORIENTES	0.00
4.2.2.6.2.2	DE CAPITAL	0.00
2.2.6.3	DEL SECTOR PRIVADO EXTERNO	0.00
2.2.6.3.1	CORRIENTES	0.00
4.2.2.6.3.2	DE CAPITAL	0.00
4.2.2.6.4	TRANSFERENCIAS DE FIDEICOMISOS, MANDATOS Y CONTRATOS ANÁLOGOS	0.00
4.2.2.6.4.1	CORRIENTES	0.00
4.2.2.6.4.2	DE CAPITAL	0.00
	TOTAL	253,739,316.73

EA-03 OTROS INGRESOS Y BENEFICIOS:

Cuenta	Nombre de la Cuenta	Monto	Naturaleza
4.3	OTROS INGRESOS Y BENEFICIOS	0.00	
4.3.1	INGRESOS FINANCIEROS	0.00	
4.3.1.1	INTERESES GANADOS DE VALORES, CRÉDITOS, BONOS Y OTROS.	0.00	
4.3.1.1.1	INTERNOS	0.00	
4.3.1.1.2	EXTERNOS	0.00	
4.3.1.1.2.1	INTERESES GANADOS FISM	0.00	
4.3.1.1.2.2	INTERESES GANADOS FORTAMUN	0.00	
4.3.1.1.2.3	INTERESES OTROS FONDOS	0.00	
4.3.1.1.2.4	INTERESES RECURSOS PROPIOS	0.00	
4.3.1.1.2.5	PARTICIPACIONES	0.00	
3.1.9	OTROS INGRESOS FINANCIEROS	0.00	
3.1.9.1	INTERNOS	0.00	
.3.1.9.2	EXTERNOS	0.00	
4.3.2	INCREMENTO POR VARIACIÓN DE INVENTARIOS	0.00	
4.3.2.1	INCREMENTO POR VARIACIÓN DE INVENTARIOS DE MERCANCÍAS PARA VENTA	0.00	
4.3.2.2	INCREMENTO POR VARIACIÓN DE INVENTARIOS DE MERCANCÍAS TERMINADAS	0.00	
4.3.2.3	INCREMENTO POR VARIACIÓN DE INVENTARIOS DE MERCANCÍAS EN PROCESO DE ELABORACIÓN	0.00	
4.3.2.4	INCREMENTO POR VARIACIÓN DE INVENTARIOS DE MATERIAS PRIMAS, MATERIAL. Y SUMINISTROS PARA PRODUCCIÓN	0.00	
4.3.2.5	INCREMENTO POR VARIACIÓN DE INVENTARIOS DE MATERIAS PRIMAS, MATERIALES Y SUMINISTROS DE CONSUMO	0.00	
4.3.3	DISMINUCIÓN DEL EXCESO DE ESTIMACIONES POR PÉRDIDA O DETERIORO U OBSOLESCENCIA	0.00	
4.3.3.1	DISMINUCIÓN DEL EXCESO DE ESTIMACIONES POR PÉRDIDA O DETERIORO U OBSOLESCENCIA	0.00	
4.3.4	DISMINUCIÓN DEL EXCESO DE PROVISIONES	0.00	
4.3.4.1	DISMINUCIÓN DEL EXCESO DE PROVISIONES	0.00	
4.3.9	OTROS INGRESOS Y BENEFICIOS VARIOS	0.00	
4.3.9.1	OTROS INGRESOS DE EJERCICIOS ANTERIORES	0.00	
4.3.9.2	BONIFICACIONES Y DESCUENTOS OBTENIDOS	0.00	
4.3.9.3	DIFERENCIAS POR TIPO DE CAMBIO A FAVOR	0.00	

	EN EFECTIVO Y EQUIVALENTES		
4.3.9.4	DIFERENCIAS DE COTIZACIONES A FAVOR EN VALORES NEGOCIABLES	0.00	
4.3.9.5	RESULTADO POR POSICIÓN MONETARIA	0.00	
4.3.9.6	UTILIDADES POR PARTICIPACIÓN PATRIMONIAL	0.00	
4.3.9.9	OTROS INGRESOS Y BENEFICIOS VARIOS	0.00	
4.3.9.9.1	UTILIDAD POR VENTA DE BIENES PATRIMONIALES	0.00	
4.3.9.9.1.1	VENTA DE ACTIVOS FIJOS	0.00	
3.9.9.1.2	VENTA DE OBJETOS DE VALOR	0.00	
3.9.9.1.3	VENTA DE ACTIVOS NO PRODUCIDOS	0.00	
4.3.9.9.2	RECUPERACIÓN DE INVERSIONES FINANCIERAS REALIZADAS CON FINES DE POLÍTICA	0.00	
4.3.9.9.2.1	VENTA DE ACCIONES Y PARTICIPACIONES DE CAPITAL ADQUIRIDAS CON FINES DE POLÍTICA	0.00	
4.3.9.9.2.2	VENTA DE OBLIGACIONES NEGOCIABLES ADQUIRIDAS CON FINES DE POLÍTICA	0.00	
4.3.9.9.3	RECUPERACIÓN DE INVERSIONES FINANCIERAS REALIZADAS CON FINES DE LIQUIDEZ	0.00	
4.3.9.9.3.1	VENTA DE ACCIONES Y PARTICIPACIONES DE CAPITAL	0.00	
4.3.9.9.3.1.1	INTERNOS	0.00	
4.3.9.9.3.1.2	EXTERNOS	0.00	
4.3.9.9.3.2	VENTA DE TÍTULOS Y VALORES REPRESENTATIVOS DE LA DEUDA	0.00	
4.3.9.9.3.3	VENTA DE OBLIGACIONES NEGOCIABLES	0.00	
	TOTAL	0.00	

EA-04 GASTOS Y OTRAS PÉRDIDAS:

Cuenta	Nombre de la Cuenta	Monto	%
5.1	GASTOS DE FUNCIONAMIENTO	117,360,121.89	44.28
5.1.1	SERVICIOS PERSONALES	50,409,020.64	19.02
5.1.1.1	REMUNERACIONES AL PERSONAL DE CARÁCTER PERMANENTE	46,319,501.84	17.48
5.1.1.1.1	DIETAS	0.00	0.00
5.1.1.1.1.1	DIETAS	0.00	0.00
5.1.1.1.2	HABERES	0.00	0.00
5.1.1.1.2.1	HABERES	0.00	0.00
5.1.1.1.3	SUELDOS BASE AL PERSONAL PERMANENTE	46,319,501.84	17.48
5.1.1.1.3.1	SUELDOS BASE AL PERSONAL DE BASE	46,240,521.91	17.45
5.1.1.1.3.2	SUELDO BASE AL PERSONAL DE CONFIANZA	78,979.93	0.03
5.1.1.1.4	REMUNERACIONES POR ADSCRIPCIÓN LABORAL EN EL EXTRANJERO	0.00	0.00
5.1.1.1.4.1	REMUNERACIONES POR ADSCRIPCIÓN LABORAL EN EL EXTRANJERO	0.00	0.00
5.1.1.2	REMUNERACIONES AL PERSONAL DE CARÁCTER TRANSITORIO	0.00	0.00
5.1.1.2.1	HONORARIOS ASIMILABLES A SALARIOS	0.00	0.00
5.1.1.2.1.1	HONORARIOS ASIMILABLES A SALARIOS	0.00	0.00
5.1.1.2.2	SUELDOS BASE AL PERSONAL EVENTUAL	0.00	0.00
5.1.1.2.2.1	SUELDOS BASE AL PERSONAL EVENTUAL	0.00	0.00
5.1.1.2.3	RETRIBUCIONES POR SERVICIOS DE CARÁCTER SOCIAL	0.00	0.00
5.1.1.2.3.1	RETRIBUCIONES POR SERVICIOS DE CARÁCTER SOCIAL	0.00	0.00
5.1.1.2.4	RETRIB. A LOS REPRESENT. DE LOS TRABAJADORES Y DE LOS PATRONES E	0.00	0.00

	N LA JUNTA DE CONCILIACIÓN Y ARBITR.		
5.1.1.2.4.1	RETRIB. A LOS REPRESENT. DE LOS TRABAJADORES Y DE LOS PATRONES E N LA JUNTA DE CONCILIACIÓN Y ARBITR.	0.00	0.00
5.1.1.3	REMUNERACIONES ADICIONALES Y ESPECIALES	4,039,077.99	1.52
5.1.1.3.1	PRIMAS POR AÑOS DE SERVICIOS EFECTIVOS PRESTADOS	31,200.00	0.01
5.1.1.3.1.1	PRIMA QUINQUENAL POR AÑOS DE SERVICIOS EFECTIVOS PRESTADOS	0.00	0.00
1.1.3.1.2	PRIMA DE ANTIGÜEDAD	31,200.00	0.01
1.1.3.2	PRIMAS DE VACACIONES, DOMINICAL Y GRATIFICACIÓN DE FIN DE AÑO	2,997,017.94	1.13
5.1.1.3.2.1	PRIMAS DE VACACIONES Y DOMINICAL	480,315.55	0.18
5.1.1.3.2.2	AGUINALDO O GRATIFICACIÓN DE FIN DE AÑO	2,516,702.39	0.95
5.1.1.3.3	HORAS EXTRAORDINARIAS	0.00	0.00
5.1.1.3.3.1	HORAS EXTRAORDINARIAS	0.00	0.00
5.1.1.3.4	COMPENSACIONES	1,010,860.05	0.38
5.1.1.3.4.1	COMPENSACIONES POR TITULACIÓN A NIVEL LICENCIATURA, MAESTRÍA Y DOCTORADO	0.00	0.00
5.1.1.3.4.2	COMPENSACIONES A SUSTITUTOS DE PROF. EN EDO. GRÁVIDO Y PERSONAL DOCENTE CON LICENCIA PREJUBILATORIA	0.00	0.00
5.1.1.3.4.3	COMPENSACIÓN POR ADQUISICIÓN DE MATERIAL DIDÁCTICO	0.00	0.00
5.1.1.3.4.4	COMPENSACIÓN A DOCENTES, PEDAGÓGICAS GENÉRICAS Y ESPECÍFICAS	0.00	0.00
5.1.1.3.4.5	COMPENSACIONES POR SERVICIOS ESPECIALES	0.00	0.00
5.1.1.3.4.6	COMPENSACIONES ADICIONALES POR SERVICIOS ESPECIALES	0.00	0.00
5.1.1.3.4.7	COMPENSACIÓN POR ACTUALIZACIÓN Y FORMACIÓN ACADÉMICA	0.00	0.00
5.1.1.3.4.8	SOBRESUELDOS	0.00	0.00
1.1.3.4.9	OTRAS COMPENSACIONES	1,010,860.05	0.38
1.1.3.5	SOBREHABERES	0.00	0.00
1.1.3.5.1	SOBREHABERES	0.00	0.00
5.1.1.3.6	ASIGNACIONES DE TÉCNICO, DE MANDO, POR COMISIÓN, DE VUELO Y DE TÉCNICO ESPECIAL	0.00	0.00
5.1.1.3.6.1	ASIGNACIONES DE TÉCNICO, DE MANDO, POR COMISIÓN, DE VUELO Y DE TÉCNICO ESPECIAL	0.00	0.00
5.1.1.3.7	HONORARIOS ESPECIALES	0.00	0.00
5.1.1.3.7.1	HONORARIOS ESPECIALES	0.00	0.00
5.1.1.3.8	PARTICIPACIONES POR VIGILANCIA EN EL CUMPLIMIENTO DE LAS LEYES Y CUSTODIA DE VALORES	0.00	0.00
5.1.1.3.8.1	PARTICIPACIONES POR VIGILANCIA EN EL CUMPLIMIENTO DE LAS LEYES Y CUSTODIA DE VALORES	0.00	0.00
5.1.1.4	SEGURIDAD SOCIAL	0.00	0.00
5.1.1.4.1	APORTACIONES DE SEGURIDAD SOCIAL	0.00	0.00
5.1.1.4.1.1	APORTACIONES DE SEGURIDAD SOCIAL	0.00	0.00
5.1.1.4.2	APORTACIONES A FONDOS DE VIVIENDA	0.00	0.00
5.1.1.4.2.1	APORTACIONES A FONDOS DE VIVIENDA	0.00	0.00
5.1.1.4.3	APORTACIONES AL SISTEMA PARA EL RETIRO	0.00	0.00
5.1.1.4.3.1	APORTACIONES AL SISTEMA PARA EL RETIRO	0.00	0.00
5.1.1.4.4	APORTACIONES PARA SEGUROS	0.00	0.00
5.1.1.4.4.1	APORTACIONES PARA SEGUROS	0.00	0.00
5.1.1.5	OTRAS PRESTACIONES SOCIALES Y ECONÓMICAS	50,440.81	0.02
5.1.1.5.1	CUOTAS PARA EL FONDO DE AHORRO Y FONDO	0.00	0.00

	DE TRABAJO		
5.1.1.5.1.1	CUOTAS PARA EL FONDO DE AHORRO Y FONDO DE TRABAJO	0.00	0.00
5.1.1.5.2	INDEMNIZACIONES	50,440.81	0.02
5.1.1.5.2.1	INDEMNIZACIONES POR SEPARACIÓN	50,440.81	0.02
5.1.1.5.2.2	INDEMNIZACIONES POR ACCIDENTE EN EL TRABAJO	0.00	0.00
5.1.1.5.2.3	PRIMA POR RIESGO DE TRABAJO	0.00	0.00
5.1.1.5.2.4	INDEMNIZACIONES POR RIESGO DE TRABAJO	0.00	0.00
1.1.5.3	PRESTACIONES Y HABERES DE RETIRO	0.00	0.00
1.1.5.3.1	PRESTACIONES Y HABERES DE RETIRO	0.00	0.00
5.1.1.5.4	PRESTACIONES CONTRACTUALES	0.00	0.00
5.1.1.5.4.1	PREVISIÓN SOCIAL MÚLTIPLE PARA PERSONAL DE EDUCACIÓN Y SALUD	0.00	0.00
5.1.1.5.4.2	GRATIFICACIONES GENÉRICAS DE EDUCACIÓN	0.00	0.00
5.1.1.5.4.3	PRESTACIONES ESTABLECIDAS POR CONDICIONES GENERALES DE TRABAJO O CONTRATOS COLECTIVOS DE TRABAJO	0.00	0.00
5.1.1.5.4.4	HOMOLOGACIÓN	0.00	0.00
5.1.1.5.5	APOYOS A LA CAPACITACIÓN DE LOS SERVIDORES PÚBLICOS	0.00	0.00
5.1.1.5.5.1	APOYOS A LA CAPACITACIÓN DE LOS SERVIDORES PÚBLICOS	0.00	0.00
5.1.1.5.9	OTRAS PRESTACIONES SOCIALES Y ECONÓMICAS	0.00	0.00
5.1.1.5.9.1	OTRAS PRESTACIONES SOCIALES	0.00	0.00
5.1.1.5.9.2	PAGO EXTRAORDINARIO POR RIESGO	0.00	0.00
5.1.1.5.9.3	OTRAS PRESTACIONES	0.00	0.00
5.1.1.6	PAGO DE ESTÍMULOS A SERVIDORES PÚBLICOS	0.00	0.00
5.1.1.6.1	ESTIMULOS	0.00	0.00
5.1.1.6.1.1	ESTÍMULOS POR PRODUCTIVIDAD Y EFICIENCIA	0.00	0.00
5.1.1.6.1.2	ESTÍMULOS AL PERSONAL OPERATIVO	0.00	0.00
5.1.1.6.2	RECOMPENSAS	0.00	0.00
1.1.6.2.1	RECOMPENSAS	0.00	0.00
1.2	MATERIALES Y SUMINISTROS	16,707,726.43	6.30
1.2.1	MATERIALES DE ADMINISTRACIÓN, EMISIÓN DE DOCUMENTOS Y ARTÍCULOS OFICIALES	2,232,045.62	0.84
5.1.2.1.1	MATERIALES, ÚTILES Y EQUIPOS MENORES DE OFICINA	863,454.22	0.33
5.1.2.1.1.1	MATERIALES, ÚTILES Y EQUIPOS MENORES DE OFICINA	863,454.22	0.33
5.1.2.1.2	MATERIALES Y ÚTILES DE IMPRESIÓN Y REPRODUCCIÓN	423,819.02	0.16
5.1.2.1.2.1	MATERIALES Y ÚTILES DE IMPRESIÓN Y REPRODUCCIÓN	423,819.02	0.16
5.1.2.1.3	MATERIAL ESTADÍSTICO Y GEOGRÁFICO	0.00	0.00
5.1.2.1.3.1	MATERIAL ESTADÍSTICO Y GEOGRÁFICO	0.00	0.00
5.1.2.1.4	MATERIALES, ÚTILES Y EQUIPOS MENORES DE TECNOLOGÍAS DE LA INFORMACIÓN Y COMUNICACIONES	100,981.29	0.04
5.1.2.1.4.1	MATERIALES, ÚTILES Y EQUIPOS MENORES DE TECNOLOGÍAS DE LA INFORMACIÓN Y COMUNICACIONES	100,981.29	0.04
5.1.2.1.5	MATERIAL IMPRESO E INFORMACIÓN DIGITAL	7,677.80	0.00
5.1.2.1.5.1	MATERIAL IMPRESO E INFORMACIÓN DIGITAL	7,677.80	0.00
5.1.2.1.6	MATERIAL DE LIMPIEZA	402,369.09	0.15
5.1.2.1.6.1	MATERIAL DE LIMPIEZA	402,369.09	0.15
5.1.2.1.7	MATERIALES Y ÚTILES DE ENSEÑANZA	0.00	0.00
5.1.2.1.7.1	MATERIALES Y ÚTILES DE ENSEÑANZA	0.00	0.00

5.1.2.1.8	MATERIALES PARA EL REGISTRO E IDENTIFICACIÓN DE BIENES Y PERSONAS	433,744.20	0.16
5.1.2.1.8.1	REGISTRO E IDENTIFICACIÓN DE BIENES Y PERSONAS	6,600.00	0.00
5.1.2.1.8.2	REGISTRO E IDENTIFICACIÓN VEHICULAR	100.00	0.00
5.1.2.1.8.3	ADQUISICIÓN DE FORMAS VALORADAS	427,044.20	0.16
5.1.2.2	ALIMENTOS Y UTENSILIOS	1,368,381.88	0.52
5.1.2.2.1	PRODUCTOS ALIMENTICIOS PARA PERSONAS	1,363,667.71	0.51
5.1.2.2.1.1	PRODUCTOS ALIMENTICIOS PARA LOS EFECTIVOS QUE PARTICIPEN EN PROGRAMAS DE SEGURIDAD PÚBLICA	864,733.13	0.33
5.1.2.2.1.2	PRODUCTOS ALIMENTICIOS PARA LOS EFECTIVOS QUE REALICEN LABORES EN CAMPO O DE SUPERVISIÓN	22,133.00	0.01
5.1.2.2.1.3	PRODUCTOS ALIMENTICIOS PARA EL PERSONAL EN LAS INSTALACIONES DE LAS DEPENDENCIAS Y ENTIDADES	344,177.58	0.13
5.1.2.2.1.4	PRODUCTOS ALIMENTICIOS PARA LA POBLACIÓN AFECTADA EN CASO DE DESASTRES NATURALES	757.50	0.00
5.1.2.2.1.5	PRODUCTOS ALIMENTICIOS PARA EL PERSONAL DERIVADO DE SITUACIONES CONTINGENTES	0.00	0.00
5.1.2.2.1.6	PROD. ALIMENTICIOS ASOCIADO A LA PREST. DE SERV. PUB. DE SALUD, EDU., DE REINSERCIÓN SOCIAL Y OTRAS	131,866.50	0.05
5.1.2.2.2	PRODUCTOS ALIMENTICIOS PARA ANIMALES	0.00	0.00
5.1.2.2.2.1	PRODUCTOS ALIMENTICIOS PARA ANIMALES	0.00	0.00
5.1.2.2.3	UTENSILIOS PARA EL SERVICIO DE ALIMENTACIÓN	4,714.17	0.00
5.1.2.2.3.1	UTENSILIOS PARA EL SERVICIO DE ALIMENTACIÓN	4,714.17	0.00
5.1.2.3	MATERIAS PRIMAS Y MATERIALES DE PRODUCCIÓN Y COMERCIALIZACIÓN	25,928.91	0.01
5.1.2.3.1	PRODUCTOS ALIMENTICIOS, AGROPECUARIOS Y FORESTALES ADQUIRIDOS COMO MATERIA PRIMA	0.00	0.00
5.1.2.3.1.1	PRODUCTOS ALIMENTICIOS, AGROPECUARIOS Y FORESTALES ADQUIRIDOS COMO MATERIA PRIMA	0.00	0.00
5.1.2.3.2	INSUMOS TEXTILES ADQUIRIDOS COMO MATERIA PRIMA	5,083.87	0.00
5.1.2.3.2.1	INSUMOS TEXTILES ADQUIRIDOS COMO MATERIA PRIMA	5,083.87	0.00
5.1.2.3.3	PRODUCTOS DE PAPEL, CARTÓN E IMPRESOS ADQUIRIDOS COMO MATERIA PRIMA	399.90	0.00
5.1.2.3.3.1	PRODUCTOS DE PAPEL, CARTÓN E IMPRESOS ADQUIRIDOS COMO MATERIA PRIMA	399.90	0.00
5.1.2.3.4	COMBUSTIBLES, LUBRICANTES, ADITIVOS, CARBÓN Y SUS DERIVADOS ADQUIRIDOS COMO MATERIA PRIMA	0.00	0.00
5.1.2.3.4.1	COMBUSTIBLES, LUBRICANTES, ADITIVOS, CARBÓN Y SUS DERIVADOS ADQUIRIDOS COMO MATERIA PRIMA	0.00	0.00
5.1.2.3.5	PRODUCTOS QUÍMICOS, FARMACÉUTICOS Y DE LABORATORIO ADQUIRIDOS COMO MATERIA PRIMA	13,658.00	0.01
5.1.2.3.5.1	PRODUCTOS QUÍMICOS, FARMACÉUTICOS Y DE LABORATORIO ADQUIRIDOS COMO MATERIA PRIMA	13,658.00	0.01
5.1.2.3.6	PRODUCTOS METÁLICOS Y A BASE DE	301.72	0.00

	MINERALES NO METÁLICOS ADQUIRIDOS COMO MATERIA PRIMA		
5.1.2.3.6.1	PRODUCTOS METÁLICOS Y A BASE DE MINERALES NO METÁLICOS ADQUIRIDOS COMO MATERIA PRIMA	301.72	0.00
5.1.2.3.7	PRODUCTOS DE CUERO, PIEL, PLÁSTICO Y HULE ADQUIRIDOS COMO MATERIA PRIMA	6,485.42	0.00
5.1.2.3.7.1	PRODUCTOS DE CUERO, PIEL, PLÁSTICO Y HULE ADQUIRIDOS COMO MATERIA PRIMA	6,485.42	0.00
1.2.3.8	MERCANCÍAS ADQUIRIDAS PARA SU COMERCIALIZACIÓN	0.00	0.00
5.1.2.3.8.1	MERCANCÍAS ADQUIRIDAS PARA SU COMERCIALIZACIÓN	0.00	0.00
5.1.2.3.9	OTROS PRODUCTOS ADQUIRIDOS COMO MATERIA PRIMA	0.00	0.00
5.1.2.3.9.1	OTROS PRODUCTOS ADQUIRIDOS COMO MATERIA PRIMA	0.00	0.00
5.1.2.4	MATERIALES Y ARTÍCULOS DE CONSTRUCCIÓN Y DE REPARACIÓN	1,083,303.78	0.41
5.1.2.4.1	PRODUCTOS MINERALES NO METÁLICOS	161,457.02	0.06
5.1.2.4.1.1	PRODUCTOS MINERALES NO METÁLICOS	161,457.02	0.06
5.1.2.4.2	CEMENTO Y PRODUCTOS DE CONCRETO	47,953.65	0.02
5.1.2.4.2.1	CEMENTO Y PRODUCTOS DE CONCRETO	47,953.65	0.02
5.1.2.4.3	CAL, YESO Y PRODUCTOS DE YESO	6,395.37	0.00
5.1.2.4.3.1	CAL, YESO Y PRODUCTOS DE YESO	6,395.37	0.00
5.1.2.4.4	MADERA Y PRODUCTOS DE MADERA	32,327.76	0.01
5.1.2.4.4.1	MADERA Y PRODUCTOS DE MADERA	32,327.76	0.01
5.1.2.4.5	VIDRIO Y PRODUCTOS DE VIDRIO	155.00	0.00
5.1.2.4.5.1	VIDRIO Y PRODUCTOS DE VIDRIO	155.00	0.00
5.1.2.4.6	MATERIAL ELÉCTRICO Y ELECTRÓNICO	440,418.86	0.17
5.1.2.4.6.1	MATERIAL ELÉCTRICO Y ELECTRÓNICO	440,418.86	0.17
5.1.2.4.7	ARTÍCULOS METÁLICOS PARA LA CONSTRUCCIÓN	128,631.31	0.05
5.1.2.4.7.1	ARTÍCULOS METÁLICOS PARA LA CONSTRUCCIÓN	128,631.31	0.05
1.2.4.8	MATERIALES COMPLEMENTARIOS	1,939.98	0.00
1.2.4.8.1	MATERIALES COMPLEMENTARIOS	1,939.98	0.00
5.1.2.4.9	OTROS MATERIALES Y ARTÍCULOS DE CONSTRUCCIÓN Y REPARACIÓN	264,024.83	0.10
5.1.2.4.9.1	OTROS MATERIALES Y ARTÍCULOS DE CONSTRUCCIÓN Y REPARACIÓN	264,024.83	0.10
5.1.2.5	PRODUCTOS QUÍMICOS, FARMACÉUTICOS Y DE LABORATORIO	2,372,926.12	0.90
5.1.2.5.1	PRODUCTOS QUÍMICOS BÁSICOS	4,926.05	0.00
5.1.2.5.1.1	PRODUCTOS QUÍMICOS BÁSICOS	4,926.05	0.00
5.1.2.5.2	FERTILIZANTES, PESTICIDAS Y OTROS AGROQUÍMICOS	2,004,020.00	0.76
5.1.2.5.2.1	FERTILIZANTES, PESTICIDAS Y OTROS AGROQUÍMICOS	2,004,020.00	0.76
5.1.2.5.3	MEDICINAS Y PRODUCTOS FARMACÉUTICOS	94,524.42	0.04
5.1.2.5.3.1	MEDICINAS Y PRODUCTOS FARMACÉUTICOS	94,524.42	0.04
5.1.2.5.4	MATERIALES, ACCESORIOS Y SUMINISTROS MÉDICOS	5,963.26	0.00
5.1.2.5.4.1	MATERIALES, ACCESORIOS Y SUMINISTROS MÉDICOS	5,963.26	0.00
5.1.2.5.4.2	MATERIALES, ACCESORIOS Y SUMINISTROS MÉDICOS PARA EL SECTOR PÚBLICO	0.00	0.00
5.1.2.5.5	MATERIALES, ACCESORIOS Y SUMINISTROS DE LABORATORIO	0.00	0.00
5.1.2.5.5.1	MATERIALES, ACCESORIOS Y SUMINISTROS DE	0.00	0.00

	LABORATORIO		
5.1.2.5.6	FIBRAS SINTÉTICAS, HULES, PLÁSTICOS Y DERIVADOS	37,744.79	0.01
5.1.2.5.6.1	FIBRAS SINTÉTICAS, HULES, PLÁSTICOS Y DERIVADOS	37,744.79	0.01
5.1.2.5.9	OTROS PRODUCTOS QUÍMICOS	225,747.60	0.09
5.1.2.5.9.1	OTROS PRODUCTOS QUÍMICOS	225,747.60	0.09
5.1.2.6	COMBUSTIBLES, LUBRICANTES Y ADITIVOS	6,542,584.18	2.47
5.1.2.6.1	COMBUSTIBLES, LUBRICANTES Y ADITIVOS	6,542,584.18	2.47
5.1.2.6.1.1	COMBUSTIBLES, LUBRICANTES Y ADITIVOS PARA VEHÍCULOS DESTINADOS A SERV. PUB. Y LA OPER. DE PROG. PUB.	6,290,792.46	2.37
5.1.2.6.1.2	COMBUSTIBLES, LUBRICANTES Y ADITIVOS PARA VEHÍCULOS DESTINADOS A SERVICIOS ADMINISTRATIVOS	45,836.82	0.02
5.1.2.6.1.3	COMBUSTIBLES, LUBRICANTES Y ADITIVOS PARA VEHÍCULOS ASIGNADOS A LAS Y LOS SERVIDORES PÚBLICOS	205,289.30	0.08
5.1.2.6.1.4	COMBUSTIBLES, LUBRICANTES Y ADITIVOS PARA MAQUINARIA Y EQUIPO DE PRODUCCIÓN	665.60	0.00
5.1.2.6.2	CARBÓN Y SUS DERIVADOS	0.00	0.00
5.1.2.6.2.1	CARBÓN Y SUS DERIVADOS	0.00	0.00
5.1.2.7	VESTUARIO, BLANCOS, PRENDAS DE PROTECCIÓN Y ARTÍCULOS DEPORTIVOS	2,149,569.74	0.81
5.1.2.7.1	VESTUARIO Y UNIFORMES	2,093,393.61	0.79
5.1.2.7.1.1	VESTUARIO Y UNIFORMES	2,093,393.61	0.79
5.1.2.7.2	PRENDAS DE SEGURIDAD Y PROTECCIÓN PERSONAL	19,489.40	0.01
5.1.2.7.2.1	PRENDAS DE SEGURIDAD Y PROTECCIÓN PERSONAL	19,489.40	0.01
5.1.2.7.3	ARTÍCULOS DEPORTIVOS	20,175.01	0.01
5.1.2.7.3.1	ARTÍCULOS DEPORTIVOS	20,175.01	0.01
5.1.2.7.4	PRODUCTOS TEXTILES	16,511.72	0.01
5.1.2.7.4.1	PRODUCTOS TEXTILES	16,511.72	0.01
5.1.2.7.5	BLANCOS Y OTROS PRODUCTOS TEXTILES, EXCEPTO PRENDAS DE VESTIR	0.00	0.00
5.1.2.7.5.1	BLANCOS Y OTROS PRODUCTOS TEXTILES, EXCEPTO PRENDAS DE VESTIR	0.00	0.00
5.1.2.8	MATERIALES Y SUMINISTROS PARA SEGURIDAD	5,626.00	0.00
5.1.2.8.1	SUSTANCIAS Y MATERIALES EXPLOSIVOS	0.00	0.00
5.1.2.8.1.1	SUSTANCIAS Y MATERIALES EXPLOSIVOS	0.00	0.00
5.1.2.8.2	MATERIALES DE SEGURIDAD PÚBLICA	0.00	0.00
5.1.2.8.2.1	MATERIALES DE SEGURIDAD PÚBLICA	0.00	0.00
5.1.2.8.3	PRENDAS DE PROTECCIÓN PARA SEGURIDAD PÚBLICA	5,626.00	0.00
5.1.2.8.3.1	PRENDAS DE PROTECCIÓN PARA SEGURIDAD PÚBLICA	5,626.00	0.00
5.1.2.9	HERRAMIENTAS, REFACCIONES Y ACCESORIOS MENORES	927,360.20	0.35
5.1.2.9.1	HERRAMIENTAS MENORES	88,657.59	0.03
5.1.2.9.1.1	HERRAMIENTAS MENORES	88,657.59	0.03
5.1.2.9.2	REFACCIONES Y ACCESORIOS MENORES DE EDIFICIOS	19,406.93	0.01
5.1.2.9.2.1	REFACCIONES Y ACCESORIOS MENORES DE EDIFICIOS	19,406.93	0.01
5.1.2.9.3	REFACCIONES Y ACCESORIOS MENORES DE MOBI LIARIO Y EQUIPO DE ADMINISTRACIÓN, EDUCACIONAL Y RECREATIVO	0.00	0.00

5.1.2.9.3.1	REFACCIONES Y ACCESORIOS MENORES DE MOBI LIARIO Y EQUIPO DE ADMINISTRACIÓN, EDUCACIONAL Y RECREATIVO	0.00	0.00
5.1.2.9.4	REFACCIONES Y ACCESORIOS MENORES DE EQUIPO DE CÓMPUTO Y TECNOLOGÍAS DE LA INFORMACIÓN	43,546.81	0.02
5.1.2.9.4.1	REFACCIONES Y ACCESORIOS MENORES DE EQUIPO DE CÓMPUTO Y TECNOLOGÍAS DE LA INFORMACIÓN	43,546.81	0.02
1.2.9.5	REFACCIONES Y ACCESORIOS MENORES DE EQUIPO E INSTRUMENTAL MÉDICO Y DE LABORATORIO	0.00	0.00
5.1.2.9.5.1	REFACCIONES Y ACCESORIOS MENORES DE EQUIPO E INSTRUMENTAL MÉDICO Y DE LABORATORIO	0.00	0.00
5.1.2.9.6	REFACCIONES Y ACCESORIOS MENORES DE EQUIPO DE TRANSPORTE	741,320.39	0.28
5.1.2.9.6.1	REFACCIONES Y ACCESORIOS MENORES DE EQUIPO DE TRANSPORTE	741,320.39	0.28
5.1.2.9.7	REFACCIONES Y ACCESORIOS MENORES DE EQUIPO DE DEFENSA Y SEGURIDAD	0.00	0.00
5.1.2.9.7.1	REFACCIONES Y ACCESORIOS MENORES DE EQUIPO DE DEFENSA Y SEGURIDAD	0.00	0.00
5.1.2.9.8	REFACCIONES Y ACCESORIOS MENORES DE MAQUINARIA Y OTROS EQUIPOS	28,066.78	0.01
5.1.2.9.8.1	REFACCIONES Y ACCESORIOS MENORES DE MAQUINARIA Y OTROS EQUIPOS	28,066.78	0.01
5.1.2.9.9	REFACCIONES Y ACCESORIOS MENORES OTROS BIENES MUEBLES	6,361.70	0.00
5.1.2.9.9.1	REFACCIONES Y ACCESORIOS MENORES OTROS BIENES MUEBLES	6,361.70	0.00
5.1.3	SERVICIOS GENERALES	50,243,374.82	18.96
5.1.3.1	SERVICIOS BÁSICOS	10,169,029.36	3.84
1.3.1.1	ENERGÍA ELÉCTRICA	9,790,711.43	3.69
1.3.1.1.1	SERVICIO DE ENERGÍA ELÉCTRICA	739,868.43	0.28
5.1.3.1.1.2	SERVICIO DE ALUMBRADO PÚBLICO	9,050,843.00	3.41
5.1.3.1.2	GAS	66,079.61	0.02
5.1.3.1.2.1	GAS	66,079.61	0.02
5.1.3.1.3	AGUA	3,016.00	0.00
5.1.3.1.3.1	SERVICIO DE AGUA	3,016.00	0.00
5.1.3.1.3.2	SERVICIO DE AGUA PARA RIEGO	0.00	0.00
5.1.3.1.3.3	SERVICIO DE AGUA EN SITUACIONES DE EMERGENCIA	0.00	0.00
5.1.3.1.4	TELEFONÍA TRADICIONAL	21,455.00	0.01
5.1.3.1.4.1	TELEFONÍA TRADICIONAL	21,455.00	0.01
5.1.3.1.5	TELEFONÍA CELULAR	3,700.00	0.00
5.1.3.1.5.1	TELEFONÍA CELULAR	3,700.00	0.00
5.1.3.1.6	SERVICIOS DE TELECOMUNICACIONES Y SATÉLITES	0.00	0.00
5.1.3.1.6.1	SERVICIOS DE RADIOLOCALIZACIÓN	0.00	0.00
5.1.3.1.6.2	SERVICIOS DE TELECOMUNICACIONES	0.00	0.00
5.1.3.1.7	SERVICIOS DE ACCESO DE INTERNET, REDES Y PROCESAMIENTO DE INFORMACIÓN	284,067.32	0.11
5.1.3.1.7.1	SERVICIOS DE ACCESO DE INTERNET	284,067.32	0.11
5.1.3.1.7.2	SERVICIOS DE REDES Y PROCESAMIENTO DE INFORMACIÓN	0.00	0.00
5.1.3.1.8	SERVICIOS POSTALES Y TELEGRÁFICOS	0.00	0.00
5.1.3.1.8.1	SERVICIO POSTAL	0.00	0.00

5.1.3.1.8.2	SERVICIO TELEGRÁFICO	0.00	0.00
5.1.3.1.9	SERVICIOS INTEGRALES Y OTROS SERVICIOS	0.00	0.00
5.1.3.1.9.1	SERVICIOS INTEGRALES DE TELECOMUNICACIÓN	0.00	0.00
5.1.3.1.9.2	SERVICIOS INTEGRALES DE INFRAESTRUCTURA DE CÓMPUTO	0.00	0.00
5.1.3.1.9.3	OTROS SERVICIOS INTEGRALES	0.00	0.00
5.1.3.2	SERVICIOS DE ARRENDAMIENTO	5,468,032.70	2.06
5.1.3.2.1	ARRENDAMIENTO DE TERRENOS	103,111.12	0.04
5.1.3.2.1.1	ARRENDAMIENTO DE TERRENOS	103,111.12	0.04
5.1.3.2.2	ARRENDAMIENTO DE EDIFICIOS	213,366.97	0.08
5.1.3.2.2.1	ARRENDAMIENTO DE EDIFICIOS	213,366.97	0.08
5.1.3.2.3	ARRENDAMIENTO DE MOBILIARIO Y EQUIPO DE ADMINISTRACIÓN, EDUCACIONAL Y RECREATIVO	0.00	0.00
5.1.3.2.3.1	ARRENDAMIENTO DE MOBILIARIO	0.00	0.00
5.1.3.2.3.2	ARRENDAMIENTO DE EQUIPO Y BIENES INFORMÁTICOS	0.00	0.00
5.1.3.2.3.3	ARRENDAMIENTO DE EQUIPO DE TELECOMUNICACIONES	0.00	0.00
5.1.3.2.4	ARRENDAMIENTO DE EQUIPO E INSTRUMENTAL MÉDICO Y DE LABORATORIO	250.00	0.00
5.1.3.2.4.1	ARRENDAMIENTO DE EQUIPO E INSTRUMENTAL MÉDICO Y DE LABORATORIO	250.00	0.00
5.1.3.2.5	ARRENDAMIENTO DE EQUIPO DE TRANSPORTE	2,600,826.94	0.98
5.1.3.2.5.1	ARRENDAMIENTO TERRESTRES,AÉREOS, MARÍTIMOS,LACUSTRES Y FLUVIALES PARA SERV. PUB. Y LA OPER. DE PROG.	258,100.00	0.10
5.1.3.2.5.2	ARRENDAMIENTO DE VEHÍCULOS TERRESTRES, AÉREOS,MARÍTIMOS,LACUSTRES Y FLUVIALES PARA SERV. ADMIN.	2,342,726.94	0.88
5.1.3.2.5.3	ARRENDAMIENTO TERRESTRES,AÉREOS, MARÍTIMOS,LACUSTRES Y FLUVIALES DESASTRES NATURALES Y EVENTUALIDADES	0.00	0.00
5.1.3.2.5.4	ARRENDAMIENTO TERRESTRES,AÉREOS, MARÍTIMOS,LACUSTRES Y FLUVIALES PARA LAS Y LOS SERVIDORES PÚBLICOS	0.00	0.00
5.1.3.2.6	ARRENDAMIENTO DE MAQUINARIA, OTROS EQUIPOS Y HERRAMIENTAS	287,680.00	0.11
5.1.3.2.6.1	ARRENDAMIENTO DE MAQUINARIA, OTROS EQUIPOS Y HERRAMIENTAS	287,680.00	0.11
5.1.3.2.7	ARRENDAMIENTO DE ACTIVOS INTANGIBLES	83,495.00	0.03
5.1.3.2.7.1	ARRENDAMIENTO DE ACTIVOS INTANGIBLES	83,495.00	0.03
5.1.3.2.8	ARRENDAMIENTO FINANCIERO	0.00	0.00
5.1.3.2.8.1	ARRENDAMIENTO FINANCIERO	0.00	0.00
5.1.3.2.9	OTROS ARRENDAMIENTOS	2,179,302.67	0.82
5.1.3.2.9.1	OTROS ARRENDAMIENTOS	2,179,302.67	0.82
5.1.3.3	SERVICIOS PROFESIONALES, CIENTÍFICOS Y TÉCNICOS Y OTROS SERVICIOS	5,269,081.24	1.99
5.1.3.3.1	SERVICIOS LEGALES, DE CONTABILIDAD, AUDITORÍA Y RELACIONADOS	2,500,960.19	0.94
5.1.3.3.1.1	SERVICIOS RELACIONADOS CON PROCEDIMIENTOS JURISDICCIONALES	32,890.00	0.01
5.1.3.3.1.2	OTROS SERVICIOS PARA LA OPERACIÓN DE PROGRAMAS	2,468,070.19	0.93
5.1.3.3.2	SERVICIOS DE DISEÑO, ARQUITECTURA, INGENIERÍA Y ACTIVIDADES RELACIONADAS	1,502,313.20	0.57
5.1.3.3.2.1	SERVICIOS DE DISEÑO, ARQUITECTURA, INGENIERÍA Y ACTIVIDADES RELACIONADAS	1,502,313.20	0.57
5.1.3.3.3	SERVICIOS DE CONSULTORÍA ADMINISTRATIVA,	85,200.03	0.03

	PROCESOS, TÉCNICA Y EN TECNOLOGÍAS DE LA INFORMACIÓN		
5.1.3.3.3.1	SERVICIOS DE INFORMATICA	85,200.03	0.03
5.1.3.3.3.1.1	SERVICIOS DE DESARROLLO DE APLICACIONES INFORMÁTICAS	4,000.03	0.00
5.1.3.3.3.1.2	SERVICIOS ESTADÍSTICOS Y GEOGRÁFICOS	81,200.00	0.03
5.1.3.3.3.1.3	SERVICIOS RELACIONADOS CON CERTIFICACIÓN DE PROCESOS	0.00	0.00
5.1.3.3.3.1.4	SERVICIOS DE MANTENIMIENTO DE APLICACIONES INFORMÁTICAS	0.00	0.00
[illegible].3.3.4	SERVICIOS DE CAPACITACIÓN	128,658.87	0.05
[illegible].3.3.4.1	CAPACITACIÓN INSTITUCIONAL	41,658.87	0.02
5.1.3.3.4.2	CAPACITACIÓN ESPECIALIZADA	87,000.00	0.03
5.1.3.3.5	SERVICIOS DE INVESTIGACIÓN CIENTÍFICA Y DESARROLLO	593,920.00	0.22
5.1.3.3.5.1	SERVICIOS DE INVESTIGACIÓN CIENTÍFICA Y DESARROLLO	593,920.00	0.22
5.1.3.3.6	SERVICIOS DE APOYO ADMINISTRATIVO, FOTOCOPIADO E IMPRESIÓN	458,028.95	0.17
5.1.3.3.6.1	SERVICIOS RELACIONADOS CON TRADUCCIONES	0.00	0.00
5.1.3.3.6.2	SERVICIOS DE APOYO ADMINISTRATIVO	1,635.92	0.00
5.1.3.3.6.3	SERVICIO DE IMPRESIÓN DE DOCUMENTOS Y PAPELERÍA OFICIAL	78,218.77	0.03
5.1.3.3.6.4	SERVICIOS DE IMPRESIÓN DE MATERIAL INFORMATIVO DERIVADO DE LA OPERACIÓN Y ADMINISTRACIÓN	333,200.38	0.13
5.1.3.3.6.5	INFORMACIÓN EN MEDIOS MASIVOS DERIVADA DE LA OPERACIÓN Y ADMON. DE LAS DEPENDENCIAS Y ENTIDADES	44,973.88	0.02
5.1.3.3.6.6	SERVICIOS DE DIGITALIZACIÓN	0.00	0.00
5.1.3.3.7	SERVICIOS DE PROTECCIÓN Y SEGURIDAD	0.00	0.00
5.1.3.3.7.1	SERVICIOS DE PROTECCIÓN Y SEGURIDAD	0.00	0.00
[illegible].3.3.8	SERVICIOS DE VIGILANCIA	0.00	0.00
[illegible].3.3.8.1	SERVICIOS DE VIGILANCIA	0.00	0.00
[illegible].3.3.9	SERVICIOS PROFESIONALES, CIENTÍFICOS Y TÉCNICOS INTEGRALES	0.00	0.00
5.1.3.3.9.1	SERVICIOS PROFESIONALES, CIENTÍFICOS Y TÉCNICOS INTEGRALES	0.00	0.00
5.1.3.4	SERVICIOS FINANCIEROS, BANCARIOS Y COMERCIALES	67,938.52	0.03
5.1.3.4.1	SERVICIOS FINANCIEROS Y BANCARIOS	45,666.91	0.02
5.1.3.4.1.1	SERVICIOS FINANCIEROS Y BANCARIOS	45,666.91	0.02
5.1.3.4.2	SERVICIOS DE COBRANZA, INVESTIGACIÓN CREDITICIA Y SIMILAR	0.00	0.00
5.1.3.4.2.1	SERVICIOS DE COBRANZA, INVESTIGACIÓN CREDITICIA Y SIMILAR	0.00	0.00
5.1.3.4.3	SERVICIOS DE RECAUDACIÓN, TRASLADO Y CUSTODIA DE VALORES	0.00	0.00
5.1.3.4.3.1	SERVICIOS DE RECAUDACIÓN, TRASLADO Y CUSTODIA DE VALORES	0.00	0.00
5.1.3.4.4	SEGUROS DE RESPONSABILIDAD PATRIMONIAL Y FIANZAS	0.00	0.00
5.1.3.4.4.1	SEGUROS DE RESPONSABILIDAD PATRIMONIAL Y FIANZAS	0.00	0.00
5.1.3.4.5	SEGUROS DE BIENES PATRIMONIALES	22,271.61	0.01
5.1.3.4.5.1	SEGUROS DE BIENES PATRIMONIALES	22,271.61	0.01
5.1.3.4.5.2	SEGUROS CONTRA DESASTRES NATURALES	0.00	0.00
5.1.3.4.6	ALMACENAJE, ENVASE Y EMBALAJE	0.00	0.00

5.1.3.4.6.1	ALMACENAJE, ENVASE Y EMBALAJE	0.00	0.00
5.1.3.4.7	FLETES Y MANIOBRAS	0.00	0.00
5.1.3.4.7.1	FLETES Y MANIOBRAS	0.00	0.00
5.1.3.4.8	COMISIONES POR VENTAS	0.00	0.00
5.1.3.4.8.1	COMISIONES POR VENTAS	0.00	0.00
5.1.3.4.9	SERVICIOS FINANCIEROS, BANCARIOS Y COMERCIALES INTEGRALES	0.00	0.00
5.1.3.4.9.1	SERVICIOS FINANCIEROS, BANCARIOS Y COMERCIALES INTEGRALES	0.00	0.00
5.1.3.5	SERVICIOS DE INSTALACIÓN, REPARACIÓN, MANTENIMIENTO Y CONSERVACIÓN	5,726,756.61	2.16
5.1.3.5.1	CONSERVACIÓN Y MANTENIMIENTO MENOR DE INMUEBLES	148,014.03	0.06
5.1.3.5.1.1	MANTENIMIENTO Y CONSERVACIÓN MENOR DE INMUEBLES PARA LA PRESTACIÓN DE SERVICIOS ADMINISTRATIVOS	1,856.00	0.00
5.1.3.5.1.2	MANTENIMIENTO Y CONSERVACIÓN MENOR DE INMUEBLES PARA LA PRESTACIÓN DE SERVICIOS PÚBLICOS	146,158.03	0.06
5.1.3.5.2	INSTALACIÓN, REPARACIÓN Y MANTENIMIENTO DE MOBILIARIO Y EQUIPO DE ADMÓN., EDUCACIONAL Y RECR	13,978.00	0.01
5.1.3.5.2.1	INSTALACIÓN, REPARACIÓN Y MANTENIMIENTO DE MOBILIARIO Y EQUIPO DE ADMÓN., EDUCACIONAL Y RECR	13,978.00	0.01
5.1.3.5.3	INSTALACIÓN, REPARACIÓN Y MANTENIMIENTO DE EQUIPO DE CÓMPUTO Y TECNOLOGÍAS DE LA INFORMACIÓN	38,121.60	0.01
5.1.3.5.3.1	INSTALACIÓN, REPARACIÓN Y MANTENIMIENTO DE EQUIPO DE CÓMPUTO Y TECNOLOGÍAS DE LA INFORMACIÓN	38,121.60	0.01
5.1.3.5.4	INSTALACIÓN, REPARACIÓN Y MANTENIMIENTO DE EQUIPO E INSTRUMENTAL MÉDICO Y DE LABORATORIO	0.00	0.00
5.1.3.5.4.1	INSTALACIÓN, REPARACIÓN Y MANTENIMIENTO DE EQUIPO E INSTRUMENTAL MÉDICO Y DE LABORATORIO	0.00	0.00
5.1.3.5.5	REPARACIÓN Y MANTENIMIENTO DE EQUIPO DE TRANSPORTE	2,060,790.54	0.78
5.1.3.5.5.1	REPARACIÓN Y MANTENIMIENTO DE EQUIPO DE TRANSPORTE	2,060,790.54	0.78
5.1.3.5.6	REPARACIÓN Y MANTENIMIENTO DE EQUIPO DE DEFENSA Y SEGURIDAD	87,309.72	0.03
5.1.3.5.6.1	REPARACIÓN Y MANTENIMIENTO DE EQUIPO DE DEFENSA Y SEGURIDAD	87,309.72	0.03
5.1.3.5.7	INSTALACIÓN, REPARACIÓN Y MANTENIMIENTO DE MAQUINARIA, OTROS EQUIPOS Y HERRAMIENTA	128,817.95	0.05
5.1.3.5.7.1	INSTALACIÓN, REPARACIÓN Y MANTENIMIENTO DE MAQUINARIA Y OTROS EQUIPOS	111,398.92	0.04
5.1.3.5.7.2	INSTALACIÓN, REPARACIÓN Y MANTENIMIENTO DE MAQUINARIA Y EQUIPO DE TRABAJO ESPECÍFICO	17,419.03	0.01
5.1.3.5.7.3	INSTALACIÓN, REPARACIÓN Y MANTENIMIENTO DE PLANTAS E INSTALACIONES PRODUCTIVAS	0.00	0.00
5.1.3.5.8	SERVICIOS DE LIMPIEZA Y MANEJO DE DESECHOS	3,196,754.96	1.21
5.1.3.5.8.1	SERVICIOS DE LIMPIEZA Y MANEJO DE	3,196,754.96	1.21

	DESECHOS		
5.1.3.5.9	SERVICIOS DE JARDINERÍA Y FUMIGACIÓN	52,969.81	0.02
5.1.3.5.9.1	SERVICIOS DE JARDINERÍA Y FUMIGACIÓN	52,969.81	0.02
5.1.3.6	SERVICIOS DE COMUNICACIÓN SOCIAL Y PUBLICIDAD	1,396,501.74	0.53
5.1.3.6.1	DIFUSIÓN POR RADIO, TELEVISIÓN Y OTROS MEDIOS DE MENSAJES S OBRE PROGRAM. Y ACTIVID. GUBERNAMENTALES	951,984.00	0.36
5.1.3.6.1.1	DIFUSIÓN POR RADIO, TELEVISIÓN Y OTROS MEDIOS DE MENSAJES S OBRE PROGRAM. Y ACTIVID. GUBERNAMENTALES	951,984.00	0.36
5.1.3.6.2	DIFUSIÓN POR RADIO, TELEVISIÓN Y OTROS MEDIOS DE MENSAJES C OMER. PARA PROMO. LA VNTA DE BIE. O SERV	290,000.00	0.11
5.1.3.6.2.1	DIFUSIÓN POR RADIO, TELEVISIÓN Y OTROS MEDIOS DE MENSAJES C OMER. PARA PROMO. LA VNTA DE BIE. O SERV	290,000.00	0.11
5.1.3.6.3	SERVICIOS DE CREATIVIDAD, PREPRODUCCIÓN Y PRODUCCIÓN DE PUBLICIDA D, EXCEPTO INTERNET	84,917.74	0.03
5.1.3.6.3.1	SERVICIOS DE CREATIVIDAD, PREPRODUCCIÓN Y PRODUCCIÓN DE PUBLICIDA D, EXCEPTO INTERNET	84,917.74	0.03
5.1.3.6.4	SERVICIOS DE REVELADO DE FOTOGRAFÍAS	0.00	0.00
5.1.3.6.4.1	SERVICIOS DE REVELADO DE FOTOGRAFÍAS	0.00	0.00
5.1.3.6.5	SERVICIOS DE LA INDUSTRIA FÍLMICA, DEL SONIDO Y DEL VIDEO	0.00	0.00
5.1.3.6.5.1	SERVICIOS DE LA INDUSTRIA FÍLMICA, DEL SONIDO Y DEL VIDEO	0.00	0.00
5.1.3.6.6	SERVICIO DE CREACIÓN Y DIFUSIÓN DE CONTENIDO EXCLUSIVAMENTE A TRAVÉS DE INTERNET	69,600.00	0.03
5.1.3.6.6.1	SERVICIO DE CREACIÓN Y DIFUSIÓN DE CONTENIDO EXCLUSIVAMENTE A TRAVÉS DE INTERNET	69,600.00	0.03
5.1.3.6.9	OTROS SERVICIOS DE INFORMACIÓN	0.00	0.00
5.1.3.6.9.1	OTROS SERVICIOS DE INFORMACIÓN	0.00	0.00
5.1.3.7	SERVICIOS DE TRASLADO Y VIÁTICOS	827,766.62	0.31
5.1.3.7.1	PASAJES AÉREOS	0.00	0.00
5.1.3.7.1.1	PASAJES AÉREOS NACIONALES	0.00	0.00
5.1.3.7.1.2	PASAJES AÉREOS INTERNACIONALES	0.00	0.00
5.1.3.7.2	PASAJES TERRESTRES	20,652.85	0.01
5.1.3.7.2.1	PASAJES TERRESTRES NACIONALES	20,071.37	0.01
5.1.3.7.2.2	PASAJES TERRESTRES INTERNACIONALES	581.48	0.00
5.1.3.7.3	PASAJES MARÍTIMOS, LACUSTRES Y FLUVIALES	0.00	0.00
5.1.3.7.3.1	PASAJES MARÍTIMOS, LACUSTRES Y FLUVIALES	0.00	0.00
5.1.3.7.4	AUTOTRANSPORTE	0.00	0.00
5.1.3.7.4.1	AUTOTRANSPORTE	0.00	0.00
5.1.3.7.5	VIÁTICOS EN EL PAÍS	0.00	0.00
5.1.3.7.5.1	VIÁTICOS EN EL PAÍS	0.00	0.00
5.1.3.7.6	VIÁTICOS EN EL EXTRANJERO	0.00	0.00
5.1.3.7.6.1	VIÁTICOS EN EL EXTRANJERO	0.00	0.00
5.1.3.7.7	GASTOS DE INSTALACIÓN Y TRASLADO DE MENAJE	0.00	0.00
5.1.3.7.7.1	GASTOS DE INSTALACIÓN Y TRASLADO DE MENAJE	0.00	0.00
5.1.3.7.8	SERVICIOS INTEGRALES DE TRASLADO Y VIÁTICOS	785,173.77	0.30

5.1.3.7.8.1	SERVICIOS INTEGRALES DE TRASLADO Y VIÁTICOS NACIONALES EN EL DESEMPEÑO DE COMISIONES Y FUNCIONES	785,173.77	0.30
5.1.3.7.8.2	SERVICIOS INTEGRALES DE TRASLADO Y VIÁTICOS EN EL EXTRANJERO EN EL DESEMPEÑO DE COMISIONES Y FUNCION	0.00	0.00
5.1.3.7.9	OTROS SERVICIOS DE TRASLADO Y HOSPEDAJE	21,940.00	0.01
5.1.3.7.9.1	OTROS SERVICIOS DE TRASLADO Y HOSPEDAJE	21,940.00	0.01
5.1.3.7.9.2	GASTOS PARA OPERATIVOS Y TRABAJOS DE CAMPO EN ÁREAS RURALES	0.00	0.00
5.1.3.8	SERVICIOS OFICIALES	19,215,408.06	7.25
5.1.3.8.1	GASTOS DE CEREMONIAL	0.00	0.00
5.1.3.8.1.1	GASTOS DE CEREMONIAL	0.00	0.00
5.1.3.8.2	GASTOS DE ORDEN SOCIAL Y CULTURAL	19,211,388.06	7.25
5.1.3.8.2.1	GASTOS DE ORDEN SOCIAL	3,806,604.01	1.44
5.1.3.8.2.2	GASTOS DE ORDEN CULTURAL	15,404,784.05	5.81
5.1.3.8.3	CONGRESOS Y CONVENCIONES	4,020.00	0.00
5.1.3.8.3.1	CONGRESOS Y CONVENCIONES	4,020.00	0.00
5.1.3.8.4	EXPOSICIONES	0.00	0.00
5.1.3.8.4.1	EXPOSICIONES	0.00	0.00
5.1.3.8.5	GASTOS DE REPRESENTACIÓN	0.00	0.00
5.1.3.8.5.1	GASTOS DE REPRESENTACIÓN	0.00	0.00
5.1.3.9	OTROS SERVICIOS GENERALES	2,102,859.97	0.79
5.1.3.9.1	SERVICIOS FUNERARIOS Y DE CEMENTERIOS	0.00	0.00
5.1.3.9.1.1	SERVICIOS FUNERARIOS Y DE CEMENTERIOS	0.00	0.00
5.1.3.9.2	IMPUESTOS Y DERECHOS	189,973.97	0.07
5.1.3.9.2.1	OTROS IMPUESTOS Y DERECHOS	189,973.97	0.07
5.1.3.9.2.2	IMPUESTOS Y DERECHOS DE EXPORTACIÓN	0.00	0.00
5.1.3.9.3	IMPUESTOS Y DERECHOS DE IMPORTACIÓN	0.00	0.00
5.1.3.9.3.1	IMPUESTOS Y DERECHOS DE IMPORTACIÓN	0.00	0.00
5.1.3.9.4	SENTENCIAS Y RESOLUCIONES POR JUDICIALES AUTORIDAD COMPETENTE	0.00	0.00
5.1.3.9.4.1	LAUDOS LABORALES	0.00	0.00
5.1.3.9.4.2	INDEMNIZACIONES POR EXPROPIACIONES	0.00	0.00
5.1.3.9.4.3	OTRAS EROGACIONES POR RESOLUCIONES DE AUTORIDAD COMPETENTE	0.00	0.00
5.1.3.9.5	PENAS, MULTAS, ACCESORIOS Y ACTUALIZACIONES	343,747.00	0.13
5.1.3.9.5.1	PENAS, MULTAS, ACCESORIOS Y ACTUALIZACIONES	343,747.00	0.13
5.1.3.9.6	OTROS GASTOS POR RESPONSABILIDADES	0.00	0.00
5.1.3.9.6.1	PÉRDIDAS DEL ERARIO ESTATAL	0.00	0.00
5.1.3.9.6.2	OTROS GASTOS POR RESPONSABILIDADES	0.00	0.00
5.1.3.9.8	IMPUESTO SOBRE NÓMINAS Y OTROS QUE SE DERIVEN DE UNA RELACIÓN LABORAL	1,512,270.00	0.57
5.1.3.9.8.1	IMPUESTO SOBRE NÓMINAS Y OTROS QUE SE DERIVEN DE UNA RELACIÓN LABORAL	1,512,270.00	0.57
5.1.3.9.9	OTROS SERVICIOS GENERALES	56,869.00	0.02
5.1.3.9.9.1	GASTOS POR ACTIVIDADES DE COORDINACIÓN CON EL GOBERNADOR ELECTO	0.00	0.00
5.1.3.9.9.2	SUBCONTRATACIÓN DE SERVICIOS CON TERCEROS	56,376.00	0.02
5.1.3.9.9.3	OTROS SERVICIOS GENERALES	493.00	0.00
5.2	TRANSFERENCIAS, ASIGNACIONES, SUBSIDIOS Y OTRAS AYUDAS	23,392,491.13	8.83
5.2.1	TRANSFERENCIAS INTERNAS Y ASIGNACIONES AL SECTOR PÚBLICO	0.00	0.00
5.2.1.1	ASIGNACIONES AL SECTOR PÚBLICO	0.00	0.00

5.2.1.1.1	ASIGNACIONES PRESUPUESTARIAS AL PODER EJECUTIVO	0.00	0.00
5.2.1.1.1.1	ASIGNACIONES PRESUPUESTARIAS AL PODER EJECUTIVO	0.00	0.00
5.2.1.1.2	ASIGNACIONES PRESUPUESTARIAS AL PODER LEGISLATIVO	0.00	0.00
5.2.1.1.2.1	ASIGNACIONES PRESUPUESTARIAS AL PODER LEGISLATIVO PARA SERVICIOS PERSONALES	0.00	0.00
5.2.1.1.2.2	ASIGNACIONES PRESUPUESTARIAS AL PODER LEGISLATIVO PARA MATERIALES Y SUMINISTROS	0.00	0.00
5.2.1.1.2.3	ASIGNACIONES PRESUPUESTARIAS AL PODER LEGISLATIVO PARA SERVICIOS GENERALES	0.00	0.00
5.2.1.1.2.4	ASIGNACIONES PRES. AL PODER LEGISLATIVO PARA TRANSFERENCIAS, ASIGNACIONES, SUBSIDIOS Y OTRAS AYUDAS	0.00	0.00
5.2.1.1.2.5	ASIGNACIONES PRESUPUESTARIAS AL PODER LEGISLATIVO PARA BIENES MUEBLES, INMUEBLES E INTANGIBLES	0.00	0.00
5.2.1.1.2.6	ASIGNACIONES PRESUPUESTARIAS AL PODER LEGISLATIVO PARA INVERSIÓN PÚBLICA	0.00	0.00
5.2.1.1.2.7	ASIGNACIONES PRESUPUESTARIAS AL PODER LEGISLATIVO PARA INVERSIONES FINANCIERAS Y OTRAS PROVISIONES	0.00	0.00
5.2.1.1.3	ASIGNACIONES PRESUPUESTARIAS AL PODER JUDICIAL	0.00	0.00
5.2.1.1.3.1	ASIGNACIONES PRESUPUESTARIAS AL PODER JUDICIAL PARA SERVICIOS PERSONALES	0.00	0.00
5.2.1.1.3.2	ASIGNACIONES PRESUPUESTARIAS AL PODER JUDICIAL PARA MATERIALES Y SUMINISTROS	0.00	0.00
5.2.1.1.3.3	ASIGNACIONES PRESUPUESTARIAS AL PODER JUDICIAL PARA SERVICIOS GENERALES	0.00	0.00
5.2.1.1.3.4	ASIGNACIONES PRES. AL PODER JUDICIAL PARA TRANSFERENCIAS, ASIGNACIONES, SUBSIDIOS Y OTRAS AYUDAS	0.00	0.00
5.2.1.1.3.5	ASIGNACIONES PRESUPUESTARIAS AL PODER JUDICIAL PARA BIENES MUEBLES, INMUEBLES E INTANGIBLES	0.00	0.00
5.2.1.1.3.6	ASIGNACIONES PRESUPUESTARIAS AL PODER JUDICIAL PARA INVERSIÓN PÚBLICA	0.00	0.00
5.2.1.1.3.7	ASIGNACIONES PRES. AL PODER JUDICIAL PARA INVERSIONES FINANCIERAS Y OTRAS PROVISIONES	0.00	0.00
5.2.1.1.4	ASIGNACIONES PRESUPUESTARIAS A ÓRGANOS AUTÓNOMOS	0.00	0.00
5.2.1.1.4.1	ASIGNACIONES PRESUPUESTARIAS A ORGANISMOS CONSTITUCIONALMENTE AUTÓNOMOS PARA SERVICIOS PERSONALES	0.00	0.00
5.2.1.1.4.2	ASIGNACIONES PRES. A ORGANISMOS CONSTITUCIONALMENTE AUTÓNOMOS PARA MATERIALES Y SUMINISTROS	0.00	0.00
5.2.1.1.4.3	ASIGNACIONES PRESUPUESTARIAS A ORGANISMOS CONSTITUCIONALMENTE AUTÓNOMOS PARA SERVICIOS GENERALES	0.00	0.00
5.2.1.1.4.4	ASIG. PRES. A ORG CONST. AUTÓNOMOS PARA TRANSFERENCIAS, ASIGNACIONES, SUBSIDIOS Y OTRAS AYUDAS	0.00	0.00
5.2.1.1.4.5	ASIG. PRES. A ORG. CONSTITUCIONALMENTE	0.00	0.00

	AUTÓNOMOS PARA BIENES MUEBLES, INMUEBLES E INTANGIBLES		
5.2.1.1.4.6	ASIGNACIONES PRESUPUESTARIAS A ORGANISMOS CONSTITUCIONALMENTE AUTÓNOMOS PARA INVERSIÓN PÚBLICA	0.00	0.00
5.2.1.1.4.7	ASIG. PRES. A ORG. CONST. AUTÓNOMOS PARA INVERSIONES FINANCIERAS Y OTRAS PROVISIONES	0.00	0.00
5.2.1.2	TRANSFERENCIAS INTERNAS AL SECTOR PÚBLICO	0.00	0.00
2.1.2.5	TRANSFERENCIAS OTORGADAS A ENTIDADES PARAESTATALES NO EMPRESARIALES Y NO FINANCIERAS	0.00	0.00
5.2.1.2.5.1	TRANS. INTERNAS A ENTIDADES PARAESTATALES NO EMPR. Y NO FINANCIERAS PARA SERVICIOS PERSONALES	0.00	0.00
5.2.1.2.5.2	TRANS. INTERNAS A ENTIDADES PARAESTATALES NO EMPR. Y NO FINANCIERAS PARA MATERIALES Y SUMINISTROS	0.00	0.00
5.2.1.2.5.3	TRANS. INTERNAS A ENTIDADES PARAESTATALES NO EMPR. Y NO FINANCIERAS PARA SERVICIOS GENERALES	0.00	0.00
5.2.1.2.5.4	TRANS. INT. A ENTIDADES PARAESTATALES NO EMPR. Y NO FINA. PARA TRANS., ASIG., SUB. Y OTRAS AYUDAS	0.00	0.00
5.2.1.2.5.5	TRANS. INTERNAS A ENTIDADES PARAESTATALES NO EMPR. Y NO FINAN. PARA MUEB., INMUEB. E INTANGIBLES	0.00	0.00
5.2.1.2.5.6	TRANS. INTERNAS A ENTIDADES PARAESTATALES NO EMPR. Y NO FINANCIERAS PARA INVERSIÓN PÚBLICA	0.00	0.00
5.2.1.2.5.7	TRANS. INTERNAS A ENTIDADES PARAESTATALES NO EMPR. Y NO FINA, PARA INV. FINA. Y OTRAS PROVISIONES	0.00	0.00
2.1.2.6	TRANSFERENCIAS INTERNAS OTORGADAS A ENTIDADES PARAESTATALES EMPRESARIALES Y NO FINANCIERAS	0.00	0.00
5.2.1.2.6.1	TRANSFERENCIAS INTERNAS OTORGADAS A ENTIDADES PARAESTATALES EMPRESARIALES Y NO FINANCIERAS	0.00	0.00
5.2.1.2.7	TRANSFERENCIAS INTERNAS OTORGADAS A FIDEICOMISOS PÚBLICOS EMPRESARIALES Y NO FINANCIERAS	0.00	0.00
5.2.1.2.7.1	TRANSFERENCIAS INTERNAS OTORGADAS A FIDEICOMISOS PÚBLICOS EMPRESARIALES Y NO FINANCIERAS	0.00	0.00
5.2.1.2.8	TRANSFERENCIAS INTERNAS OTORGADAS A INSTITUCIONES PARAESTATALES PÚBLICAS FINANCIERAS	0.00	0.00
5.2.1.2.8.1	TRANSFERENCIAS INTERNAS OTORGADAS A INSTITUCIONES PARAESTATALES PÚBLICAS FINANCIERAS	0.00	0.00
5.2.1.2.9	TRANSFERENCIAS INTERNAS OTORGADAS A FIDEICOMISOS PÚBLICOS FINANCIEROS	0.00	0.00
5.2.1.2.9.1	TRANSFERENCIAS INTERNAS OTORGADAS A FIDEICOMISOS PÚBLICOS FINANCIEROS	0.00	0.00
5.2.2	TRANSFERENCIAS AL RESTO DEL SECTOR PÚBLICO	0.00	0.00

5.2.2.1	TRANSFERENCIAS A ENTIDADES PARAESTATALES	0.00	0.00
5.2.2.1.1	TRANSFERENCIAS OTORGADAS A ENTIDADES PARAESTATALES NO EMPRESARIALES Y NO FINANCIERAS	0.00	0.00
5.2.2.1.1.1	TRANS. OTORGADAS A ENTIDADES PARAESTATALES NO EMPR. Y NO FINANCIERAS PARA SERVICIOS PERSONALES	0.00	0.00
5.2.2.1.1.2	TRANS. OTORGADAS A ENTIDADES PARAESTATALES NO EMPR. Y NO FINANCIERAS PARA MATERIALES Y SUMINISTROS	0.00	0.00
?.2.1.1.3	TRANS. OTORGADAS A ENTIDADES PARAESTATALES EMPRESARIALES Y NO FINANCIERAS PARA SERVICIOS GENERALES	0.00	0.00
5.2.2.1.1.4	TRANS. OTORGADAS A ENTIDADES PARAESTATALES NO EMPR. Y NO FINE. PARA TRANS, ASIG, SUB Y OTRAS AYUDAS	0.00	0.00
5.2.2.1.1.5	TRANS. OTORGADAS A ENTIDADES PARAESTATALES NO EMPR. Y NO FINANCIERAS PARA MUEB., INMU. E INTANGIBLES	0.00	0.00
5.2.2.1.1.6	TRANS. OTORGADAS A ENTIDADES PARAESTATALES NO EMPRESARIALES Y NO FINANCIERAS PARA INVERSIÓN PÚBLICA	0.00	0.00
5.2.2.1.1.7	TRANS. OTORGADAS A ENTIDADES PARAESTATALES NO EMPR. Y NO FINA. PARA INV. FINA. Y OTRAS PROVISIONES	0.00	0.00
5.2.2.1.2	TRANSFERENCIAS OTORGADAS PARA ENTIDADES PARAESTATALES EMPRESARIALES Y NO FINANCIERAS	0.00	0.00
5.2.2.1.2.1	TRANS. OTORGADAS PARA ENTIDADES PARAESTATALES EMPRESARIALES Y NO FINANCIERAS PARA SERVICIOS PERSONAL	0.00	0.00
5.2.2.1.2.2	TRANS. OTORGADAS PARA ENTIDADES PARAESTATALES EMPR. Y NO FINANCIERAS PARA MATERIALES Y SUMINISTROS	0.00	0.00
.2.1.2.3	TRANS. OTORGADAS PARA ENTIDADES PARAESTATALES EMPRESARIALES Y NO FINANCIERAS PARA SERVICIOS GRAL.	0.00	0.00
5.2.2.1.2.4	TRANS. OTORGADAS PARA ENTIDADES PARAESTATALES EMPR. Y NO FINA. PARA TRANS, ASIG, SUB Y OTRAS AYUDAS	0.00	0.00
5.2.2.1.2.5	TRANS. OTORGADAS PARA ENTIDADES PARAESTATALES EMPR. Y NO FINA. PARA MUEBLES, INMUEBLES E INTANGIBLES	0.00	0.00
5.2.2.1.2.6	TRANS. OTORGADAS PARA ENTIDADES PARAESTATALES EMPRESARIALES Y NO FINANCIERAS PARA INVERSIÓN PÚBLICA	0.00	0.00
5.2.2.1.2.7	TRANS. OTORGADAS PARA ENTIDADES PARAESTATALES EMPR. Y NO FINA. PARA INV. FINA. Y OTRAS PROV.	0.00	0.00
5.2.2.1.3	TRANSFERENCIAS OTORGADAS PARA INSTITUCIONES PARAESTATALES PÚBLICAS FINANCIERAS	0.00	0.00
5.2.2.1.3.1	TRANSFERENCIAS OTORGADAS PARA INSTITUCIONES PARAESTATALES PÚBLICAS FINANCIERAS	0.00	0.00
5.2.2.2	TRANSFERENCIAS A ENTIDADES FEDERATIVAS Y MUNICIPIOS	0.00	0.00
5.2.2.2.1	PROGRAMA PARA EL FORTALECIMIENTO PARA	0.00	0.00

	LA SEGURIDAD (FORTASEG)		
5.2.2.2.2	TRANSFERENCIAS PARA LA INFRAESTRUCTURA	0.00	0.00
5.2.2.2.3	OTRAS TRANSFERENCIAS	0.00	0.00
5.2.2.2.4	TRANSFERENCIAS A FIDEICOMISOS DE ENTIDADES FEDERATIVAS Y MUNICIPIOS	0.00	0.00
5.2.3	SUBSIDIOS Y SUBVENCIONES	496,250.00	0.19
5.2.3.1	SUBSIDIOS	496,250.00	0.19
5.2.3.1.1	SUBSIDIOS A LA PRODUCCIÓN	496,250.00	0.19
5.2.3.1.1.1	SUBSIDIOS A PROYECTOS PRODUCTIVOS PARA EL SECTOR PRIMARIO	496,250.00	0.19
2.3.1.1.2	OTROS SUBSIDIOS A LA PRODUCCIÓN	0.00	0.00
2.3.1.2	SUBSIDIOS A LA DISTRIBUCIÓN	0.00	0.00
5.2.3.1.2.1	FOMENTO A PROYECTOS DE COMERCIALIZACIÓN Y DISTRIBUCIÓN	0.00	0.00
5.2.3.1.3	SUBSIDIOS A LA INVERSIÓN	0.00	0.00
5.2.3.1.3.1	SUBSIDIO A LA INVERSIÓN ECONÓMICA EN EL ESTADO	0.00	0.00
5.2.3.1.3.2	SUBSIDIO A LA ACTIVIDAD TURÍSTICA EN EL ESTADO	0.00	0.00
5.2.3.1.3.3	OTROS SUBSIDIOS A LA INVERSIÓN	0.00	0.00
5.2.3.1.4	SUBSIDIOS A LA PRESTACIÓN DE SERVICIOS PÚBLICOS	0.00	0.00
5.2.3.1.4.1	SUBSIDIOS A LA PRESTACIÓN DE SERVICIOS PÚBLICOS	0.00	0.00
5.2.3.1.5	SUBSIDIOS PARA CUBRIR DIFERENCIALES DE TASA DE INTERÉS	0.00	0.00
5.2.3.1.5.1	SUBSIDIOS PARA CUBRIR DIFERENCIALES DE TASA DE INTERÉS	0.00	0.00
5.2.3.1.6	SUBSIDIOS A LA VIVIENDA	0.00	0.00
5.2.3.1.6.1	SUBSIDIOS A LA VIVIENDA	0.00	0.00
5.2.3.1.8	SUBSIDIOS A ENTIDADES FEDERATIVAS Y MUNICIPIOS	0.00	0.00
5.2.3.1.8.1	SUBSIDIOS A MUNICIPIOS	0.00	0.00
2.3.1.8.2	SUBSIDIOS A MUNICIPIOS PARA INVERSIÓN PÚBLICA CON PARI PASSU	0.00	0.00
5.2.3.1.8.3	SUBSIDIOS A MUNICIPIOS PARA SERVICIOS PÚBLICOS CON PARI PASSU	0.00	0.00
5.2.3.1.8.4	SUBSIDIOS A MUNICIPIOS PARA INVERSIÓN PÚBLICA	0.00	0.00
5.2.3.1.9	OTROS SUBSIDIOS	0.00	0.00
5.2.3.1.9.1	OTROS SUBSIDIOS	0.00	0.00
5.2.3.2	SUBVENCIONES	0.00	0.00
5.2.3.2.7	SUBVENCIONES AL CONSUMO	0.00	0.00
5.2.3.2.7.1	SUBVENCIONES AL CONSUMO	0.00	0.00
5.2.4	AYUDAS SOCIALES	22,896,241.13	8.64
5.2.4.1	AYUDAS SOCIALES A PERSONAS	18,381,997.12	6.94
5.2.4.1.1	AYUDA A PRELIBERADOS Y MENORES INFRACTORES	0.00	0.00
5.2.4.1.2	AYUDA PARA GASTOS POR SERVICIOS DE TRASLADO DE PERSONAS	91,050.00	0.03
5.2.4.1.3	AYUDAS EN MATERIA DE SALUD	2,089,308.56	0.79
5.2.4.1.4	AYUDAS EN MATERIA DE MIGRACIÓN	0.00	0.00
5.2.4.1.5	AYUDAS EN MATERIA DE BIENESTAR	1,885,285.77	0.71
5.2.4.1.6	AYUDAS EN MATERIA DE ALIMENTACIÓN	567,421.58	0.21
5.2.4.1.7	AYUDAS EN MATERIA DE FORMACIÓN EDUCATIVA Y CULTURAL	4,253,490.74	1.60
5.2.4.1.8	AYUDA EN MATERIA DE DESARROLLO TERRITORIAL Y URBANO	2,034,727.03	0.77

5.2.4.1.9	OTRAS AYUDAS	7,460,713.44	2.81
5.2.4.2	BECAS	0.00	0.00
5.2.4.2.1	AYUDAS PARA CAPACITACIÓN Y BECAS	0.00	0.00
5.2.4.2.2	AYUDAS A PROYECTOS CULTURALES Y ARTÍSTICOS	0.00	0.00
5.2.4.3	AYUDAS SOCIALES A INSTITUCIONES	4,498,410.01	1.70
5.2.4.3.3	AYUDAS SOCIALES A INSTITUCIONES DE ENSEÑANZA	4,468,410.01	1.69
5.2.4.3.3.1	AYUDAS SOCIALES A INSTITUCIONES DE ENSEÑANZA	4,468,410.01	1.69
2.4.3.4	AYUDAS SOCIALES A ACTIVIDADES CIENTÍFICAS O ACADÉMICAS	0.00	0.00
5.2.4.3.4.1	APOYOS A ACTIVIDADES ACADÉMICAS O CIENTÍFICAS, AL DESARROLLO TECNOLÓGICO Y LA INNOVACIÓN	0.00	0.00
5.2.4.3.4.2	APOYOS PARA LA INVESTIGACIÓN Y CONSERVACIÓN DEL PATRIMONIO CULTURAL	0.00	0.00
5.2.4.3.5	AYUDAS SOCIALES A INSTITUCIONES SIN FINES DE LUCRO	30,000.00	0.01
5.2.4.3.5.1	AYUDAS SOCIALES A INSTITUCIONES CULTURALES SIN FINES DE LUCRO	0.00	0.00
5.2.4.3.5.2	AYUDAS SOCIALES A INSTITUCIONES DEPORTIVAS SIN FINES DE LUCRO	30,000.00	0.01
5.2.4.3.5.3	AYUDAS SOCIALES A INSTITUCIONES EDUCATIVAS SIN FINES DE LUCRO	0.00	0.00
5.2.4.3.5.4	AYUDAS SOCIALES A INSTITUCIONES DE SALUD SIN FINES DE LUCRO	0.00	0.00
5.2.4.3.5.5	AYUDAS SOCIALES A OTRAS INSTITUCIONES SIN FINES DE LUCRO NO COMPRENDIDAS EN LAS ANTERIORES	0.00	0.00
5.2.4.3.6	AYUDAS SOCIALES A COOPERATIVAS	0.00	0.00
5.2.4.3.6.1	AYUDAS SOCIALES A COOPERATIVAS	0.00	0.00
5.2.4.3.7	AYUDAS SOCIALES A ENTIDADES DE INTERÉS PÚBLICO	0.00	0.00
2.4.3.7.1	AYUDAS SOCIALES A ENTIDADES DE INTERÉS PÚBLICO	0.00	0.00
5.2.4.4	AYUDAS SOCIALES POR DESASTRES NATURALES Y OTROS SINIESTROS	15,834.00	0.01
5.2.4.4.1	AYUDAS POR DESASTRES NATURALES	0.00	0.00
5.2.4.4.2	AYUDAS POR OTROS SINIESTROS	15,834.00	0.01
5.2.5	PENSIONES Y JUBILACIONES	0.00	0.00
5.2.5.1	PENSIONES	0.00	0.00
5.2.5.1.1	PENSIONES	0.00	0.00
5.2.5.2	JUBILACIONES	0.00	0.00
5.2.5.2.1	JUBILACIONES	0.00	0.00
5.2.5.9	OTRAS PENSIONES Y JUBILACIONES	0.00	0.00
5.2.5.9.1	OTRAS PENSIONES Y JUBILACIONES	0.00	0.00
5.2.6	TRANSFERENCIAS A FIDEICOMISOS, MANDATOS Y CONTRATOS ANÁLOGOS	0.00	0.00
5.2.6.1	TRANSFERENCIAS A FIDEICOMISOS, MANDATOS Y CONTRATOS ANÁLOGOS AL GOBIERNO	0.00	0.00
5.2.6.1.1	EJECUTIVO	0.00	0.00
5.2.6.1.1.1	EJECUTIVO	0.00	0.00
5.2.6.1.2	LEGISLATIVO	0.00	0.00
5.2.6.1.2.1	LEGISLATIVO	0.00	0.00
5.2.6.1.3	JUDICIAL	0.00	0.00
5.2.6.1.3.1	JUDICIAL	0.00	0.00
5.2.6.2	TRANSFERENCIAS A FIDEICOMISOS, MANDATOS	0.00	0.00

	Y CONTRATOS ANÁLOGOS A ENTIDADES PARAESTATALES		
5.2.6.2.1	NO EMPRESARIALES Y NO FINANCIERAS	0.00	0.00
5.2.6.2.1.1	NO EMPRESARIALES Y NO FINANCIERAS	0.00	0.00
5.2.6.2.2	EMPRESARIALES Y NO FINANCIERAS	0.00	0.00
5.2.6.2.2.1	EMPRESARIALES Y NO FINANCIERAS	0.00	0.00
5.2.6.2.3	TRANSFERENCIAS A FIDEICOMISOS DE INSTITUCIONES PÚBLICAS FINANCIERAS	0.00	0.00
5.2.6.2.3.1	TRANSFERENCIAS A FIDEICOMISOS DE INSTITUCIONES PÚBLICAS FINANCIERAS	0.00	0.00
[illegible].6.2.4	OTRAS TRANSFERENCIAS A FIDEICOMISOS	0.00	0.00
[illegible].6.2.4.1	OTRAS TRANSFERENCIAS A FIDEICOMISOS	0.00	0.00
5.2.7	TRANSFERENCIAS A LA SEGURIDAD SOCIAL	0.00	0.00
5.2.7.1	TRANSFERENCIAS POR OBLIGACIONES DE LEY	0.00	0.00
5.2.7.1.1	TRANSFERENCIAS POR OBLIGACIONES DE LEY	0.00	0.00
5.2.8	DONATIVOS	0.00	0.00
5.2.8.1	DONATIVOS A INSTITUCIONES SIN FINES DE LUCRO	0.00	0.00
5.2.8.1.1	DONATIVOS A INSTITUCIONES CULTURALES SIN FINES DE LUCRO	0.00	0.00
5.2.8.1.2	DONATIVOS A INSTITUCIONES DEPORTIVAS SIN FINES DE LUCRO	0.00	0.00
5.2.8.1.3	DONATIVOS A INSTITUCIONES EDUCATIVAS SIN FINES DE LUCRO	0.00	0.00
5.2.8.1.4	DONATIVOS A INSTITUCIONES DE SALUD SIN FINES DE LUCRO	0.00	0.00
5.2.8.1.5	DONATIVOS A OTRAS INSTITUCIONES SIN FINES DE LUCRO NO COMPRENDIDAS EN LAS ANTERIORES	0.00	0.00
5.2.8.2	DONATIVOS A ENTIDADES FEDERATIVAS Y MUNICIPIOS	0.00	0.00
5.2.8.2.1	DONATIVOS A ENTIDADES FEDERATIVAS Y MUNICIPIOS	0.00	0.00
[illegible].8.3	DONATIVOS A FIDEICOMISOS, MANDATOS Y CONTRATOS ANÁLOGOS PRIVADOS	0.00	0.00
5.2.8.3.1	DONATIVOS A FIDEICOMISOS, MANDATOS Y CONTRATOS ANÁLOGOS PRIVADOS	0.00	0.00
5.2.8.4	DONATIVOS A FIDEICOMISOS, MANDATOS Y CONTRATOS ANÁLOGOS ESTATALES	0.00	0.00
5.2.8.4.1	DONATIVOS A FIDEICOMISOS, MANDATOS Y CONTRATOS ANÁLOGOS ESTATALES	0.00	0.00
5.2.8.5	DONATIVOS INTERNACIONALES	0.00	0.00
5.2.8.5.1	DONATIVOS INTERNACIONALES	0.00	0.00
5.2.9	TRANSFERENCIAS AL EXTERIOR	0.00	0.00
5.2.9.1	TRANSFERENCIAS AL EXTERIOR A GOBIERNOS EXTRANJEROS Y ORGANISMOS INTERNACIONALES	0.00	0.00
5.2.9.1.1	TRANSFERENCIAS A GOBIERNOS EXTRANJEROS	0.00	0.00
5.2.9.1.1.1	TRANSFERENCIAS A GOBIERNOS EXTRANJEROS	0.00	0.00
5.2.9.1.2	TRANSFERENCIAS PARA ORGANISMOS INTERNACIONALES	0.00	0.00
5.2.9.1.2.1	TRANSFERENCIAS PARA ORGANISMOS INTERNACIONALES	0.00	0.00
5.2.9.2	TRANSFERENCIAS AL SECTOR PRIVADO EXTERNO	0.00	0.00
5.2.9.2.1	TRANSFERENCIAS AL SECTOR PRIVADO EXTERNO	0.00	0.00
5.3	PARTICIPACIONES Y APORTACIONES	2,933,005.70	1.11
5.3.1	PARTICIPACIONES	0.00	0.00
5.3.1.1	PARTICIPACIONES DE LA FEDERACIÓN A ENTIDADES FEDERATIVAS Y MUNICIPIOS	0.00	0.00

5.3.1.1.1	FONDO GENERAL DE PARTICIPACIONES	0.00	0.00
5.3.1.1.1.1	FONDO GENERAL DE PARTICIPACIONES	0.00	0.00
5.3.1.1.2	FONDO DE FOMENTO MUNICIPAL	0.00	0.00
5.3.1.1.2.1	FONDO DE FOMENTO MUNICIPAL	0.00	0.00
5.3.1.1.4	OTROS CONCEPTOS PARTICIPABLES DE LA FEDERACIÓN A ENTIDADES FEDERATIVAS	0.00	0.00
5.3.1.1.4.1	OTROS CONCEPTOS PARTICIPABLES DE LA FEDERACIÓN A ENTIDADES FEDERATIVAS	0.00	0.00
5.3.1.1.5	OTROS CONCEPTOS PARTICIPABLES DE LA FEDERACIÓN A MUNICIPIOS	0.00	0.00
3.1.1.5.1	OTROS CONCEPTOS PARTICIPABLES DE LA FEDERACIÓN A MUNICIPIOS	0.00	0.00
5.3.1.1.6	CONVENIOS DE COLABORACIÓN ADMINISTRATIVA	0.00	0.00
5.3.1.1.6.1	CONVENIOS DE COLABORACIÓN ADMINISTRATIVA	0.00	0.00
5.3.1.2	PARTICIPACIONES DE LAS ENTIDADES FEDERATIVAS A LOS MUNICIPIOS	0.00	0.00
5.3.1.2.1	PARTICIPACIONES A MUNICIPIOS	0.00	0.00
5.3.1.2.2	FONDO COMPENSATORIO A MUNICIPIOS	0.00	0.00
5.3.2	APORTACIONES	0.00	0.00
5.3.2.1	APORTACIONES DE LA FEDERACIÓN A ENTIDADES FEDERATIVAS Y MUNICIPIOS	0.00	0.00
5.3.2.1.1	APORTACIONES DE LA FEDERACIÓN A LAS ENTIDADES FEDERATIVAS	0.00	0.00
5.3.2.1.1.1	APORTACIONES DE LA FEDERACIÓN A LAS ENTIDADES FEDERATIVAS	0.00	0.00
5.3.2.1.2	APORTACIONES DE LA FEDERACIÓN A MUNICIPIOS	0.00	0.00
5.3.2.1.2.1	APORTACIONES DE LA FEDERACIÓN A MUNICIPIOS	0.00	0.00
5.3.2.1.4	APORTACIONES PREVISTAS EN LEYES Y DECRETOS AL SISTEMA DE PROTECCIÓN SOCIAL	0.00	0.00
5.3.2.1.4.1	APORTACIONES PREVISTAS EN LEYES Y DECRETOS AL SISTEMA DE PROTECCIÓN SOCIAL	0.00	0.00
3.2.1.5	APORTACIONES PREVISTAS EN LEYES Y DECRETOS COMPENSATORIAS A ENTIDADES FEDERATIVAS Y MUNICIPIOS	0.00	0.00
5.3.2.1.5.1	APORTACIONES PREVISTAS EN LEYES Y DECRETOS COMPENSATORIAS A ENTIDADES FEDERATIVAS Y MUNICIPIOS	0.00	0.00
5.3.2.2	APORTACIONES DE LAS ENTIDADES FEDERATIVAS A LOS MUNICIPIOS	0.00	0.00
5.3.2.2.1	FONDO PARA LA INFRAESTRUCTURA SOCIAL MUNICIPAL	0.00	0.00
5.3.2.2.2	FONDO PARA EL FORTALECIMIENTO MUNICIPAL	0.00	0.00
5.3.3	CONVENIOS	2,933,005.70	1.11
5.3.3.1	CONVENIOS DE REASIGNACIÓN	0.00	0.00
5.3.3.1.1	CONVENIOS DE REASIGNACIÓN	0.00	0.00
5.3.3.2	CONVENIOS DE DESCENTRALIZACIÓN Y OTROS	2,933,005.70	1.11
5.3.3.2.2	CONVENIOS DE DESCENTRALIZACIÓN	0.00	0.00
5.3.3.2.2.1	CONVENIOS DE DESCENTRALIZACIÓN	0.00	0.00
5.3.3.2.3	OTROS CONVENIOS	2,933,005.70	1.11
5.3.3.2.3.1	OTROS CONVENIOS	2,933,005.70	1.11
5.4	INTERESES, COMISIONES Y OTROS GASTOS DE LA DEUDA PÚBLICA	0.00	0.00
5.4.1	INTERESES DE LA DEUDA PÚBLICA	0.00	0.00
5.4.1.1	INTERESES DE LA DEUDA PÚBLICA INTERNA	0.00	0.00
5.4.1.1.1	INTERESES DE LA DEUDA INTERNA CON INSTITUCIONES DE CRÉDITO	0.00	0.00

5.4.1.1.1.1	INTERESES DE LA DEUDA INTERNA CON INSTITUCIONES DE CRÉDITO	0.00	0.00
5.4.1.1.2	INTERESES DERIVADOS DE LA COLOCACIÓN DE TÍTULOS Y VALORES	0.00	0.00
5.4.1.1.2.1	INTERESES DERIVADOS DE LA COLOCACIÓN DE TÍTULOS Y VALORES	0.00	0.00
5.4.1.1.3	INTERESES POR ARRENDAMIENTOS FINANCIEROS NACIONALES	0.00	0.00
5.4.1.1.3.1	INTERESES POR ARRENDAMIENTOS FINANCIEROS NACIONALES	0.00	0.00
4.1.2	INTERESES DE LA DEUDA PÚBLICA EXTERNA	0.00	0.00
5.4.1.2.4	INTERESES DE LA DEUDA EXTERNA CON INSTITUCIONES DE CRÉDITO	0.00	0.00
5.4.1.2.4.1	INTERESES DE LA DEUDA EXTERNA CON INSTITUCIONES DE CRÉDITO	0.00	0.00
5.4.1.2.5	INTERESES DE LA DEUDA DE ORGANISMOS FINANCIEROS INTERNACIONALES	0.00	0.00
5.4.1.2.5.1	INTERESES DE LA DEUDA DE ORGANISMOS FINANCIEROS INTERNACIONALES	0.00	0.00
5.4.1.2.6	INTERESES DE LA DEUDA BILATERAL	0.00	0.00
5.4.1.2.6.1	INTERESES DE LA DEUDA BILATERAL	0.00	0.00
5.4.1.2.7	INTERESES DERIVADOS DE LA COLOCACIÓN DE TÍTULOS Y VALORES EN EL EXTERIOR	0.00	0.00
5.4.1.2.7.1	INTERESES DERIVADOS DE LA COLOCACIÓN DE TÍTULOS Y VALORES EN EL EXTERIOR	0.00	0.00
5.4.1.2.8	INTERESES POR ARRENDAMIENTOS FINANCIEROS INTERNACIONALES	0.00	0.00
5.4.1.2.8.1	INTERESES POR ARRENDAMIENTOS FINANCIEROS INTERNACIONALES	0.00	0.00
5.4.2	COMISIONES DE LA DEUDA PÚBLICA	0.00	0.00
5.4.2.1	COMISIONES DE LA DEUDA PÚBLICA INTERNA	0.00	0.00
5.4.2.1.1	COMISIONES DE LA DEUDA PÚBLICA INTERNA	0.00	0.00
5.4.2.2	COMISIONES DE LA DEUDA PÚBLICA EXTERNA	0.00	0.00
4.2.2.1	COMISIONES DE LA DEUDA PÚBLICA EXTERNA	0.00	0.00
4.3	GASTOS DE LA DEUDA PÚBLICA	0.00	0.00
5.4.3.1	GASTOS DE LA DEUDA PÚBLICA INTERNA	0.00	0.00
5.4.3.1.1	GASTOS DE LA DEUDA PÚBLICA INTERNA	0.00	0.00
5.4.3.2	GASTOS DE LA DEUDA PÚBLICA EXTERNA	0.00	0.00
5.4.3.2.1	GASTOS DE LA DEUDA PÚBLICA EXTERNA	0.00	0.00
5.4.4	COSTO POR COBERTURAS	0.00	0.00
5.4.4.1	COSTO POR COBERTURAS	0.00	0.00
5.4.4.1.1	COSTOS POR COBERTURA DE LA DEUDA PÚBLICA INTERNA	0.00	0.00
5.4.4.1.1.1	COSTOS POR COBERTURA DE LA DEUDA PÚBLICA INTERNA	0.00	0.00
5.4.4.1.2	COSTOS POR COBERTURA DE LA DEUDA PÚBLICA EXTERNA	0.00	0.00
5.4.4.1.2.1	COSTOS POR COBERTURA DE LA DEUDA PÚBLICA EXTERNA	0.00	0.00
5.4.5	APOYOS FINANCIEROS	0.00	0.00
5.4.5.1	APOYOS FINANCIEROS A INTERMEDIARIOS	0.00	0.00
5.4.5.1.1	APOYOS FINANCIEROS A INTERMEDIARIOS	0.00	0.00
5.4.5.2	APOYO FINANCIEROS A AHORRADORES Y DEUDORES DEL SISTEMA FINANCIERO NACIONAL	0.00	0.00
5.4.5.2.1	APOYO FINANCIEROS A AHORRADORES Y DEUDORES DEL SISTEMA FINANCIERO NACIONAL	0.00	0.00
5.5	OTROS GASTOS Y PÉRDIDAS EXTRAORDINARIAS	3,648,981.23	1.38
5.5.1	ESTIMACIONES, DEPRECIACIONES,	3,648,981.23	1.38

	DETERIOROS, OBSOLESCENCIAS Y AMORTIZACIONES		
5.5.1.1	ESTIMACIONES DE PÉRDIDA POR DETERIORO DE ACTIVOS CIRCULANTES	0.00	0.00
5.5.1.2	ESTIMACIONES DE PÉRDIDA POR DETERIORO DE ACTIVOS NO CIRCULANTES	0.00	0.00
5.5.1.3	DEPRECIACIÓN DE BIENES INMUEBLES	0.00	0.00
5.5.1.4	DEPRECIACIÓN DE INFRAESTRUCTURA	0.00	0.00
5.5.1.5	DEPRECIACIÓN DE BIENES MUEBLES	3,648,981.23	1.38
5.5.1.6	DETERIORO DE BIENES	0.00	0.00
5.5.1.7	AMORTIZACIÓN DE ACTIVOS INTANGIBLES	0.00	0.00
5.5.1.8	DISMINUCIÓN DE BIENES POR PÉRDIDA U OBSOLESCENCIA	0.00	0.00
5.5.2	PROVISIONES	0.00	0.00
5.5.2.1	PROVISIONES DE PASIVOS A CORTO PLAZO	0.00	0.00
5.5.2.2	PROVISIONES DE PASIVOS A LARGO PLAZO	0.00	0.00
5.5.3	DISMINUCIONES DE INVENTARIOS	0.00	0.00
5.5.3.1	DISMINUCIONES DE INVENTARIOS DE MERCANCÍAS PARA VENTA	0.00	0.00
5.5.3.2	DISMINUCIONES DE INVENTARIOS DE MERCANCÍAS TERMINADAS	0.00	0.00
5.5.3.3	DISMINUCIONES DE INVENTARIOS DE MERCANCÍAS EN PROCESO DE ELABORACIÓN	0.00	0.00
5.5.3.4	DISMINUCIONES DE INVENTARIOS DE MATERIAS PRIMAS, MATERIALES Y SUMINISTROS PARA PRODUCCIÓN	0.00	0.00
5.5.3.5	DISMINUCIONES DE ALMACÉN DE MATERIALES Y SUMINISTROS DE CONSUMO	0.00	0.00
5.5.9	OTROS GASTOS	0.00	0.00
5.5.9.1	GASTOS DE EJERCICIOS ANTERIORES	0.00	0.00
5.5.9.2	PÉRDIDAS POR RESPONSABILIDADES	0.00	0.00
5.5.9.3	BONIFICACIONES Y DESCUENTOS OTORGADOS	0.00	0.00
5.5.9.4	DIFERENCIAS POR TIPO DE CAMBIO NEGATIVAS EN EFECTIVO Y EQUIVALENTES	0.00	0.00
5.5.9.5	DIFERENCIAS DE COTIZACIONES NEGATIVAS EN VALORES NEGOCIABLES	0.00	0.00
5.5.9.6	RESULTADOS POR POSICIÓN MONETARIA	0.00	0.00
5.5.9.7	PÉRDIDAS POR PARTICIPACIÓN PATRIMONIAL	0.00	0.00
5.5.9.9	OTROS GASTOS VARIOS	0.00	0.00
5.5.9.9.1	DIVIDENDOS Y RETIROS DE LAS CUASISOCIEDADES	0.00	0.00
5.6	INVERSIÓN PÚBLICA	117,704,628.73	44.41
5.6.1	INVERSIÓN PÚBLICA NO CAPITALIZABLE	117,704,628.73	44.41
5.6.1.1	CONSTRUCCIÓN EN BIENES NO CAPITALIZABLE	117,704,628.73	44.41
5.6.1.1.1	EDIFICACIÓN HABITACIONAL	4,517,289.50	1.70
5.6.1.1.2	EDIFICACIÓN NO HABITACIONAL	27,248,193.24	10.28
5.6.1.1.3	CONST. DE OBRAS PARA EL ABASTECIMIENTO DE AGUA, ELECTRICIDAD Y TELECOMUNICACIONES	1,069,415.60	0.40
5.6.1.1.4	DIVISIÓN DE TERRENOS Y CONSTRUCCIÓN DE OBRAS DE URBANIZACIÓN	84,869,730.39	32.02
5.6.1.1.5	CONSTRUCCIÓN DE VÍAS DE COMUNICACIÓN	0.00	0.00
5.6.1.1.6	OTRAS CONSTRUCCIONES DE INGENIERÍA CIVIL U OBRA PESADA	0.00	0.00
5.6.1.1.7	INSTALACIONES Y EQUIPOS EN CONSTRUCCIONES	0.00	0.00
5.6.1.1.9	TRABAJOS DE ACABADOS EN EDIFICACIONES Y OTROS TRABAJOS ESPECIALIZADOS	0.00	0.00

TOTAL	265,039,228.68	100.00

Bajo protesta de decir verdad declaramos que los Estados Financieros y sus notas, son razonablemente correctos y son responsabilidad del emisor.

MTRO. EVELIO NAVARRO TARA
PRESIDENTE MUNICIPAL CONSTITUCIONAL

C.P. VERONICA VAZQUEZ VAZQUEZ
TESORERA MUNICIPAL

LIC. VICTOR MANUEL AMADOR SANTOS
CONTRALOR MUNICIPAL

MUNICIPIO DE ZACAPOAXTLA PUEBLA

CUENTA PÚBLICA 2023
NOTAS AL ESTADO DE VARIACIÓN EN LA HACIENDA PÚBLICA/PATRIMONIO
Al 31 de Diciembre de 2023
(Cifras en pesos)

VPH-01 PATRIMONIO CONTRIBUIDO:

Cuenta	Nombre de la Cuenta	Saldo Inicial	Variación	Saldo Final	Tipo	Naturaleza
3.1.1	APORTACIONES	100,374.14	0.00	100,374.14		
3.1.2	DONACIONES DE CAPITAL	402,809.00	0.00	402,809.00		
3.1.3	ACTUALIZACIÓN DE LA HACIENDA PÚBLICA/PATRIMONIO	50,725,089.12	0.00	50,725,089.12		
	TOTAL	51,228,272.26	0.00	51,228,272.26		

VPH-02 PATRIMONIO GENERADO:

Cuenta	Nombre de la Cuenta	Saldo Inicial	Variación	Saldo Final	Procedencia
3.2.1	RESULTADOS DEL EJERCICIO (AHORRO / DESAHORRO)	15,663,357.98	-11,432,187.18	4,231,170.80	
3.2.2	RESULTADOS DE EJERCICIOS ANTERIORES	18,347,292.20	15,724,682.43	34,071,974.63	
3.2.3	REVALÚOS	0.00	0.00	0.00	
3.2.3.1	REVALÚO DE BIENES INMUEBLES	0.00	0.00	0.00	
3.2.3.2	REVALÚO DE BIENES MUEBLES	0.00	0.00	0.00	
3.2.3.3	REVALÚO DE BIENES INTANGIBLES	0.00	0.00	0.00	
3.2.3.9	OTROS REVALÚOS	0.00	0.00	0.00	
3.2.4	RESERVAS	0.00	0.00	0.00	
3.2.4.1	RESERVAS DE PATRIMONIO	0.00	0.00	0.00	
3.2.4.2	RESERVAS TERRITORIALES	0.00	0.00	0.00	
3.2.4.3	RESERVAS POR CONTINGENCIAS	0.00	0.00	0.00	
3.2.5	RECTIFICACIONES DE RESULTADOS DE EJERCICIOS ANTERIORES	0.00	0.00	0.00	
3.2.5.1	CAMBIOS EN POLÍTICAS CONTABLES	0.00	0.00	0.00	
3.2.5.2	CAMBIOS POR ERRORES CONTABLES	0.00	0.00	0.00	
	TOTAL	34,010,650.18	4,292,495.25	38,303,145.43	

Bajo protesta de decir verdad declaramos que los Estados Financieros y sus notas son razonablemente correctos y son responsabilidad del emisor.

ESTADOS UNIDOS MEXICANOS

ZACAPOAXTLA
H. AYUNTAMIENTO 2021-2024
¡Vive la grandeza!

MTRO. EVELIO NAVARRO LARA
PRESIDENTE MUNICIPAL CONSTITUCIONAL

PRESIDENCIA MUNICIPAL

C.P. VERONICA VAZQUEZ VAZQUEZ
TESORERA MUNICIPAL

TESORERÍA MUNICIPAL

[illegible] VALDOR SANTOS
CONTRALOR MUNICIPAL

CONTRALORÍA

MUNICIPIO DE ZACAPOAXTLA PUEBLA

CUENTA PÚBLICA 2023
NOTAS AL ESTADO DE FLUJOS DE EFECTIVO
Al 31 de Diciembre de 2023
(Cifras en pesos)

EFE-01 FLUJO DE EFECTIVO:

Concepto		2023	2022
1.1.1.1	EFECTIVO	236,511.31	116,935.56
1.1.1.2	BANCOS/TESORERÍA	11,471,700.15	8,585,170.33
1.1.1.3	BANCOS/DEPENDENCIAS Y OTROS	0.00	0.00
1.1.1.4	INVERSIONES TEMPORALES (HASTA 3 MESES)	0.00	0.00
1.1.1.5	FONDOS CON AFECTACIÓN ESPECÍFICA	0.00	0.00
1.1.1.6	DEPÓSITOS DE FONDOS DE TERCEROS EN GARANTÍA Y/O ADMINISTRACIÓN	0.00	0.00
1.1.1.9	OTROS EFECTIVOS Y EQUIVALENTES	0.00	0.00
1.1.1	TOTAL	11,708,211.46	8,702,105.89

EFE-02 APLICACIÓN DE EFECTIVO POR ACTIVIDADES DE INVERSIÓN:

Concepto		Adquisición	Pagos
1.2.3	BIENES INMUEBLES, INFRAESTRUCTURA Y CONSTRUCCIONES EN PROCESO	120,562,292.83	120,562,292.83
1.2.3.1	TERRENOS	0.00	0.00
1.2.3.2	VIVIENDAS	0.00	0.00
1.2.3.3	EDIFICIOS NO HABITACIONALES	0.00	0.00
1.2.3.4	INFRAESTRUCTURA	0.00	0.00
1.2.3.5	CONSTRUCCIONES EN PROCESO EN BIENES DE DOMINIO PÚBLICO	120,562,292.83	120,562,292.83
1.2.3.6	CONSTRUCCIONES EN PROCESO EN BIENES PROPIOS	0.00	0.00
1.2.3.9	OTROS BIENES INMUEBLES	0.00	0.00
1.2.4	BIENES MUEBLES	2,044,027.22	2,044,027.22
1.2.4.1	MOBILIARIO Y EQUIPO DE ADMINISTRACIÓN	1,399,982.91	1,399,982.91
1.2.4.2	MOBILIARIO Y EQUIPO EDUCACIONAL Y RECREATIVO	13,361.23	13,361.23
1.2.4.3	EQUIPO E INSTRUMENTAL MÉDICO Y DE LABORATORIO	15,114.75	15,114.75
1.2.4.4	VEHÍCULOS Y EQUIPO DE TRANSPORTE	570,000.00	570,000.00
1.2.4.5	EQUIPO DE DEFENSA Y SEGURIDAD	0.00	0.00
1.2.4.6	MAQUINARIA, OTROS EQUIPOS Y HERRAMIENTAS	45,568.33	45,568.33
1.2.4.7	COLECCIONES, OBRAS DE ARTE Y OBJETOS VALIOSOS	0.00	0.00
1.2.4.8	ACTIVOS BIOLÓGICOS	0.00	0.00
1.2.5	ACTIVOS INTANGIBLES	0.00	0.00
1.2.5.1	SOFTWARE	0.00	0.00
1.2.5.2	PATENTES, MARCAS Y DERECHOS	0.00	0.00
1.2.5.3	CONCESIONES Y FRANQUICIAS	0.00	0.00
1.2.5.4	LICENCIAS	0.00	0.00
1.2.5.9	OTROS ACTIVOS INTANGIBLES	0.00	0.00
	TOTAL DE APLICACIÓN DE EFECTIVO POR ACTIVIDADES DE INVERSIÓN	122,606,320.05	122,606,320.05

MUNICIPIO DE ZACAPOAXTLA PUEBLA

CUENTA PÚBLICA 2023
NOTAS AL ESTADO DE FLUJOS DE EFECTIVO
Al 31 de Diciembre de 2023
(Cifras en pesos)

EFE-03 CONCILIACIÓN DE LOS FLUJOS DE EFECTIVO NETOS DE LAS ACTIVIDADES DE OPERACIÓN:

Concepto		2023	2022
3.2.1	RESULTADOS DEL EJERCICIO (AHORRO / DESAHORRO)	4,231,170.80	15,663,357.98
	(+) MOVIMIENTOS DE PARTIDAS QUE NO AFECTAN AL EFECTIVO	124,265,222.03	103,700,770.23
5.4	INTERESES, COMISIONES Y OTROS GASTOS DE LA DEUDA PÚBLICA	0.00	0.00
5.5	OTROS GASTOS Y PÉRDIDAS EXTRAORDINARIAS	3,648,981.23	3,537,328.98
5.6	INVERSIÓN PÚBLICA	117,704,628.73	99,068,730.48
2.1.1	INCREMENTOS EN CUENTAS POR PAGAR DE ACTIVIDADES DE OPERACIÓN	2,911,612.07	1,094,710.77
	(-) MOVIMIENTOS DE PARTIDAS QUE NO AFECTAN AL EFECTIVO	0.00	153.30
4.x	INGRESOS DE OPERACIÓN NO PRESUPUESTARIOS	0.00	153.30
1x,5x	GASTOS DE OPERACIÓN NO CONTABLES	0.00	0.00
1.1.2	INCREMENTOS EN CUENTAS POR COBRAR DE ACTIVIDADES DE OPERACIÓN	0.00	0.00
	(=) FLUJOS DE EFECTIVO NETOS DE LAS ACTIVIDADES DE OPERACIÓN	128,496,392.83	119,363,974.91

Bajo protesta de decir verdad declaramos que los Estados Financieros y sus notas, son razonablemente correctos y son responsabilidad del emisor.

MTRO. EVELIO NAVARRO LARA
PRESIDENTE MUNICIPAL CONSTITUCIONAL

PRESIDENCIA MUNICIPAL

C.P. VERONICA VAZQUEZ VAZQUEZ
TESORERA MUNICIPAL

TESORERÍA MUNICIPAL

LIC. VICTOR MANUEL SALVADOR SANTOS
CONTRALOR MUNICIPAL

CONTRALORIA

MUNICIPIO DE ZACAPOAXTLA PUEBLA

CUENTA PÚBLICA 2023
CONCILIACIÓN
Correspondiente Del 1 de Enero al 31 de Diciembre de 2023
(Cifras en pesos)

CONCILIACIÓN ENTRE LOS INGRESOS PRESUPUESTARIOS Y CONTABLES:

	1. Total de Ingresos Presupuestarios	269,270,399.48
	2. Más ingresos contables no presupuestarios	0.00
2.1	INGRESOS FINANCIEROS	0.00
2.2	INCREMENTO POR VARIACIÓN DE INVENTARIOS	0.00
2.3	DISMINUCIÓN DEL EXCESO DE ESTIMACIONES POR PÉRDIDA O DETERIORO U OBSOLESCENCIA	0.00
2.4	DISMINUCIÓN DEL EXCESO DE PROVISIONES	0.00
2.5	OTROS INGRESOS Y BENEFICIOS VARIOS	0.00
2.6	OTROS INGRESOS CONTABLES NO PRESUPUESTARIOS	0.00
	3. Menos ingresos presupuestarios no contables	0.00
3.1	APROVECHAMIENTOS DE CAPITAL	0.00
3.2	INGRESOS DERIVADOS DE FINANCIAMIENTOS	0.00
3.3	OTROS INGRESOS PRESUPUESTARIOS NO CONTABLES	0.00
	4. Total de Ingresos Contables (4 = 1 + 2 - 3)	269,270,399.48

MUNICIPIO DE ZACAPOAXTLA PUEBLA

CUENTA PÚBLICA 2023
CONCILIACIÓN
Correspondiente Del 1 de Enero al 31 de Diciembre de 2023
(Cifras en pesos)

CONCILIACIÓN ENTRE LOS EGRESOS PRESUPUESTARIOS Y LOS GASTOS CONTABLES:

	1. Total de egresos presupuestarios	266,291,938.77
	2. Menos egresos presupuestarios no contables	122,606,320.05
2.1	MATERIAS PRIMAS Y MATERIALES DE PRODUCCIÓN Y COMERCIALIZACIÓN	0.00
2.2	MATERIALES Y SUMINISTROS	0.00
2.3	MOBILIARIO Y EQUIPO DE ADMINISTRACIÓN	1,399,982.91
2.4	MOBILIARIO Y EQUIPO EDUCACIONAL Y RECREATIVO	13,361.23
2.5	EQUIPO E INSTRUMENTAL MÉDICO Y DE LABORATORIO	15,114.75
2.6	VEHÍCULOS Y EQUIPO DE TRANSPORTE	570,000.00
2.7	EQUIPO DE DEFENSA Y SEGURIDAD	0.00
2.8	MAQUINARIA, OTROS EQUIPOS Y HERRAMIENTAS	45,568.33
2.9	ACTIVOS BIOLÓGICOS	0.00
2.10	BIENES INMUEBLES	0.00
2.11	ACTIVOS INTANGIBLES	0.00
2.12	OBRA PÚBLICA EN BIENES DE DOMINIO PÚBLICO	120,562,292.83
2.13	OBRA PÚBLICA	0.00
2.14	ACCIONES Y PARTICIPACIONES DE CAPITAL	0.00
2.15	COMPRA DE TÍTULOS Y VALORES	0.00
2.16	CONCESIÓN DE PRÉSTAMOS	0.00
2.17	INVERSIONES EN FIDEICOMISOS, MANDATOS Y OTROS ANÁLOGOS	0.00
2.18	PROVISIONES PARA CONTINGENCIAS Y OTRAS EROGACIONES ESPECIALES	0.00
2.19	AMORTIZACIÓN DE LA DEUDA PÚBLICA	0.00
2.20	ADEUDOS DE EJERCICIOS FISCALES ANTERIORES (ADEFAS)	0.00
2.21	OTROS EGRESOS PRESUPUESTARIOS NO CONTABLES	0.00
	3. Más gastos contables no presupuestarios	121,353,609.96
3.1	ESTIMACIONES, DEPRECIACIONES, DETERIOROS, OBSOLESCENCIAS Y AMORTIZACIONES	3,648,981.23
3.2	PROVISIONES	0.00
3.3	DISMINUCIONES DE INVENTARIOS	0.00
3.4	OTROS GASTOS	0.00
3.5	INVERSIÓN PÚBLICA	117,704,628.73
3.6	MATERIALES Y SUMINISTROS	0.00
3.7	OTROS GASTOS CONTABLES NO PRESUPUESTARIOS	0.00
	4. Total de Gastos Contables (4 = 1 - 2 + 3)	265,039,228.68

Bajo protesta de decir verdad declaramos que los Estados Financieros y sus notas, son razonablemente correctos y son responsabilidad del emisor.

MUNICIPIO DE ZACAPOAXTLA PUEBLA

CUENTA PÚBLICA 2023
CONCILIACIÓN
Correspondiente Del 1 de Enero al 31 de Diciembre de 2023
(Cifras en pesos)

MTRO. EVELIO NAVARRO LARA
PRESIDENTE MUNICIPAL CONSTITUCIONAL

C.P. VERONICA VAZQUEZ VAZQUEZ
TESORERA MUNICIPAL

LIC. VICTOR MANUEL [illegible] SANTOS
CONTRALOR MUNICIPAL

MUNICIPIO DE ZACAPOAXTLA PUEBLA

CUENTA PÚBLICA 2023
NOTAS DE MEMORIA
Al 31 de Diciembre de 2023
(Cifras en pesos)

MEM-01 CUENTAS DE ORDEN CONTABLES:

Cuenta	Nombre de la Cuenta	Saldo Inicial	Cargo	Abono	Saldo Final	
7	CUENTAS DE ORDEN CONTABLES	0.00	0.00	0.00	0.00	(d)
7.1	VALORES	0.00	0.00	0.00	0.00	(d)
7.1.1	VALORES EN CUSTODIA	0.00	0.00	0.00	0.00	(d)
7.1.2	CUSTODIA DE VALORES	0.00	0.00	0.00	0.00	(a)
7.1.3	INSTRUMENTOS DE CRÉDITO PRESTADOS A FORMADORES DE MERCADO	0.00	0.00	0.00	0.00	(d)
7.1.4	PRÉSTAMO DE INSTRUMENTOS DE CRÉDITO A FORMADORES DE MERCADO Y SU GARANTÍA	0.00	0.00	0.00	0.00	(a)
7.1.5	INSTRUMENTOS DE CRÉDITO RECIBIDOS EN GARANTÍA DE LOS FORMADORES DE MERCADO	0.00	0.00	0.00	0.00	(d)
7.1.6	GARANTÍA DE CRÉDITOS RECIBIDOS DE LOS FORMADORES DE MERCADO	0.00	0.00	0.00	0.00	(a)
7.2	EMISIÓN DE OBLIGACIONES	0.00	0.00	0.00	0.00	(d)
7.2.1	AUTORIZACIÓN PARA LA EMISIÓN DE BONOS, TÍTULOS Y VALORES DE LA DEUDA PÚBLICA INTERNA	0.00	0.00	0.00	0.00	(d)
7.2.2	AUTORIZACIÓN PARA LA EMISIÓN DE BONOS, TÍTULOS Y VALORES DE LA DEUDA PÚBLICA EXTERNA	0.00	0.00	0.00	0.00	(d)
7.2.3	EMISIONES AUTORIZADAS DE LA DEUDA PÚBLICA INTERNA Y EXTERNA	0.00	0.00	0.00	0.00	(a)
7.2.4	SUSCRIPCIÓN DE CONTRATOS DE PRÉSTAMOS Y OTRAS OBLIGACIONES DE LA DEUDA PÚBLICA INTERNA	0.00	0.00	0.00	0.00	(d)
7.2.5	SUSCRIPCIÓN DE CONTRATOS DE PRÉSTAMOS Y OTRAS OBLIGACIONES DE LA DEUDA PÚBLICA EXTERNA	0.00	0.00	0.00	0.00	(d)
7.2.6	CONTRATOS DE PRÉSTAMOS Y OTRAS OBLIGACIONES DE LA DEUDA PÚBLICA INTERNA Y EXTERNA	0.00	0.00	0.00	0.00	(a)
7.3	AVALES Y GARANTÍAS	0.00	0.00	0.00	0.00	(d)
7.3.1	AVALES AUTORIZADOS	0.00	0.00	0.00	0.00	(d)
7.3.2	AVALES FIRMADOS	0.00	0.00	0.00	0.00	(a)
7.3.3	FIANZAS Y GARANTÍAS RECIBIDAS POR DEUDAS A COBRAR	0.00	0.00	0.00	0.00	(d)
7.3.4	FIANZAS Y GARANTÍAS RECIBIDAS	0.00	0.00	0.00	0.00	(a)
7.3.5	FIANZAS OTORGADAS PARA RESPALDAR OBLIGACIONES NO FISCALES DEL GOBIERNO	0.00	0.00	0.00	0.00	(d)
7.3.6	FIANZAS OTORGADAS DEL GOBIERNO PARA RESPALDAR OBLIGACIONES NO FISCALES	0.00	0.00	0.00	0.00	(a)
7.4	JUICIOS	0.00	0.00	0.00	0.00	(d)
7.4.1	DEMANDAS JUDICIALES EN PROCESO DE RESOLUCIÓN	470,000.00	0.00	0.00	470,000.00	(d)
7.4.2	RESOLUCIÓN DE DEMANDAS EN PROCESO JUDICIAL	470,000.00	0.00	0.00	470,000.00	(a)
7.5	INVERSIÓN MEDIANTE PROYECTOS PARA PRESTACIÓN DE SERVICIOS (PPS) Y SIMILARES	0.00	0.00	0.00	0.00	(d)
7.5.1	CONTRATOS PARA INVERSIÓN MEDIANTE PROYECTOS PARA PRESTACIÓN DE SERVICIOS (PPS) Y SIMILARES	12,326,539.37	0.00	0.00	12,326,539.37	(d)
7.5.2	INVERSIÓN PÚBLICA CONTRATADA MEDIANTE PROYECTOS PARA PRESTACIÓN DE SERVICIOS (PPS) Y SIMILARES	12,326,539.37	0.00	0.00	12,326,539.37	(a)
7.6	BIENES CONCESIONADOS O EN COMODATO	0.00	0.00	0.00	0.00	(d)
7.6.1	BIENES BAJO CONTRATO EN CONCESIÓN	0.00	0.00	0.00	0.00	(d)
7.6.2	CONTRATO DE CONCESIÓN POR BIENES	0.00	0.00	0.00	0.00	(a)

7.6.3	BIENES BAJO CONTRATO EN COMODATO	0.00	0.00	0.00	0.00	(d)
7.6.4	CONTRATO DE COMODATO POR BIENES	0.00	0.00	0.00	0.00	(a)
7.7	OTRAS CUENTAS DE ORDEN	0.00	0.00	0.00	0.00	(d)
7.7.1	OTRAS CUENTAS DE ORDEN	0.00	0.00	0.00	0.00	(d)
7.X	BIENES ARQUEOLÓGICOS, ARTÍSTICOS E HISTÓRICOS	0.00	0.00	0.00	0.00	(d)
7.X.1	BIENES ARQUEOLÓGICOS EN CUSTODIA	0.00	0.00	0.00	0.00	(d)
7.X.2	CUSTODIA DE BIENES ARQUEOLÓGICOS	0.00	0.00	0.00	0.00	(a)
7.X.3	BIENES ARTÍSTICOS EN CUSTODIA	0.00	0.00	0.00	0.00	(d)
7.X.4	CUSTODIA DE BIENES ARTÍSTICOS	0.00	0.00	0.00	0.00	(a)
7.X.5	BIENES HISTÓRICOS EN CUSTODIA	0.00	0.00	0.00	0.00	(d)
7.X.6	CUSTODIA DE BIENES HISTÓRICOS	0.00	0.00	0.00	0.00	(a)

MEM-02 CUENTAS DE ORDEN PRESUPUESTARIAS:

Cuenta	Nombre de la Cuenta	Saldo Inicial	Cargo	Abono	Saldo Final	
8	CUENTAS DE ORDEN PRESUPUESTARIAS	0.00	2,908,032,586.55	2,908,032,586.55	0.00	(a)
8.1	LEY DE INGRESOS	0.00	1,130,644,990.00	1,130,644,990.00	0.00	(a)
8.1.1	LEY DE INGRESOS ESTIMADA	0.00	229,493,230.00	0.00	229,493,230.00	(d)
8.1.2	LEY DE INGRESOS POR EJECUTAR	0.00	430,687,295.26	430,687,295.26	0.00	(a)
8.1.3	MODIFICACIONES A LA LEY DE INGRESOS ESTIMADA	0.00	201,194,065.26	161,416,895.78	39,777,169.48	(d)
8.1.4	LEY DE INGRESOS DEVENGADA	0.00	269,270,399.48	269,270,399.48	0.00	(a)
8.1.5	LEY DE INGRESOS RECAUDADA	0.00	0.00	269,270,399.48	269,270,399.48	(a)
8.2	PRESUPUESTO DE EGRESOS	0.00	1,777,387,596.55	1,777,387,596.55	0.00	(d)
8.2.1	PRESUPUESTO DE EGRESOS APROBADO	0.00	0.00	229,493,230.00	229,493,230.00	(a)
8.2.2	PRESUPUESTO DE EGRESOS POR EJERCER	0.00	491,593,107.69	492,721,636.69	-1,128,529.00	(d)
8.2.3	MODIFICACIONES AL PRESUPUESTO DE EGRESOS APROBADO	0.00	225,301,168.92	262,099,877.69	36,798,708.77	(a)
8.2.4	PRESUPUESTO DE EGRESOS COMPROMETIDO	0.00	267,420,467.77	266,291,938.77	1,128,529.00	(d)
8.2.5	PRESUPUESTO DE EGRESOS DEVENGADO	0.00	266,291,938.77	263,400,586.70	2,891,352.07	(d)
8.2.6	PRESUPUESTO DE EGRESOS EJERCIDO	0.00	263,400,586.70	263,380,326.70	20,260.00	(d)
8.2.7	PRESUPUESTO DE EGRESOS PAGADO	0.00	263,380,326.70	0.00	263,380,326.70	(d)

Bajo protesta de decir verdad declaramos que los Estados Financieros y sus Notas son razonablemente correctos y son responsabilidad del emisor.

ESTADOS UNIDOS MEXICANOS

ZACAPOAXTLA
H. AYUNTAMIENTO 2021-2024
¡Vive la grandeza!

LIC. EVELIO NAVARRO VARA
PRESIDENTE MUNICIPAL CONSTITUCIONAL

PRESIDENCIA MUNICIPAL

C.P. VERONICA VAZQUEZ VAZQUEZ
TESORERA MUNICIPAL

TESORERÍA MUNICIPAL

LIC. VICTOR MANUEL AMADOR SANTOS
CONTRALOR MUNICIPAL

CONTRALORÍA

MUNICIPIO DE ZACAPOAXTLA PUEBLA

CUENTA PÚBLICA 2023
INDICADORES DE POSTURA FISCAL
Del 1 de Enero al 31 de Diciembre de 2023
(Cifras en pesos)

Concepto	Estimado/ Aprobado	Devengado	Recaudado/ Pagado
I. Ingresos Presupuestarios (I = 1 + 2)	229,493,230.00	269,270,399.48	269,270,399.48
1. Ingresos del Gobierno de la Entidad Federativa o Municipio	229,493,230.00	269,270,399.48	269,270,399.48
2. Ingresos del Sector Paraestatal o Paramunicipal	0.00	0.00	0.00
II. Egresos Presupuestarios (II = 3 + 4)	229,493,230.00	266,291,938.77	263,380,326.70
3. Egresos del Gobierno de la Entidad Federativa o Municipio	229,493,230.00	266,291,938.77	263,380,326.70
4. Egresos del Sector Paraestatal o Paramunicipal	0.00	0.00	0.00
III. Balance presupuestario (Superávit o Déficit) (III = I - II)	0.00	2,978,460.71	5,890,072.78

Concepto	Estimado/ Aprobado	Devengado	Recaudado/ Pagado
III. Balance presupuestario (Superávit o Déficit)	0.00	2,978,460.71	5,890,072.78
IV. Intereses, Comisiones y Gastos de la Deuda	0.00	0.00	0.00
V. Balance Primario (Superávit o Déficit) (V = III - IV)	0.00	2,978,460.71	5,890,072.78

Concepto	Estimado/ Aprobado	Devengado	Recaudado/ Pagado
A. Financiamiento	0.00	0.00	0.00
B. Amortización de la deuda	0.00	0.00	0.00
C. Endeudamiento o desendeudamiento (C = A - B)	0.00	0.00	0.00

Bajo protesta de decir verdad declaramos que los Estados Financieros y sus notas son razonablemente correctos y son responsabilidad del emisor.

ESTADOS UNIDOS MEXICANOS

ZACAPOAXTLA
AYUNTAMIENTO 2021 2024
¡Vive la grandeza!
PRESIDENCIA MUNICIPAL

MTRO. EVELIO NAVARRO LARA
PRESIDENTE MUNICIPAL CONSTITUCIONAL

C.P. VERONICA VAZQUEZ VAZQUEZ
TESORERA MUNICIPAL

ZACAPOAXTLA
AYUNTAMIENTO 2021 2024
¡Vive la grandeza!
TESORERÍA MUNICIPAL

ESTADOS UNIDOS MEXICANOS

[illegible] MANUEL [illegible] SANTOS
CONTRALOR MUNICIPAL

ZACAPOAXTLA
¡Vive la grandeza!
CONTRALORÍA

ZACAPOAXTLA
H. AYUNTAMIENTO 2021-2024
¡Vive la grandeza!

MUNICIPIO DE ZACAPOAXTLA PUEBLA

CLAVE: 22-01

I. Relación de Bienes Muebles que Comprenden el Patrimonio

ZACAPOAXTLA
¡Vive la grandeza!

CLAVE: 22-01

ENTIDAD FISCALIZADA: ZACAPOAXTLA

INVENTARIO DE BIENES MUEBLES

BIENES MUEBLES																
Numero de inventario (Codigo)	Descripción, Marca, Modelo y Serie	Subcuenta	Responsable del Resguardo y Área Administrativa	Documento que acredita la Propiedad (CFDI)	Motivo de alta	Motivo de baja	Documento que acredita la baja	Fuente de financiamiento	Importe	Fecha de Adquisición	% Depreciación Bien Mueble	% Depreciación del ejercicio	% Depreciacion Acumulada al final del ejercicio	Monto Depreciacion del ejercicio	Monto Depreciación Acumulada al final del ejercicio	Valor Neto en libros al 31 de diciembre de 2023
									A		B	C	D = C	E	F = E	G = A - F
21/207/5101/COMSOC/001	FLASH PROFESIONAL	1.2.4.2.3	C. SAUL MORA CASTILLO, DIRECCION DE COMUNICACION SOCIAL	b9f6db0e-d524-4ef0-8496-3060fd1ce43a	COMPRA			1. Recursos Fiscales	8257.23	23/03/2023	33%	25%	25%	2064.31	$ 2,064.31	$6,192.92
21/207/5101/COMSOC/002	CABLE XLR BALANCEADO PROFESIONAL	1.2.4.2.3	C. SAUL MORA CASTILLO, DIRECCION DE COMUNICACION SOCIAL	b9f6db0e-d524-4ef0-8496-3060fd1ce43a	COMPRA			1. Recursos Fiscales	5104	23/03/2023	33%	25%	25%	1276	$ 1,276.00	$3,828.00
21/207/5206/AGRIC/003	IMPRESORA MULTIFUNCIONAL, COLOR NEGRO, MARCA: BROTHER, MODELO: MFC-T920DW, SERIE: U66056J2H896665	1.2.4.1.3.1	C.P. VERONICA VAZQUEZ VAZQUEZ, TESORERIA MUNICIPAL	F3F4868A-451D-470A-8901-427270386380	COMPRA			1. Recursos Fiscales	8130	19/01/2023	33%	31%	30%	2484.17	$ 2,484.17	$5,645.83
21/207/5206/DIF/032	COMPUTADORA ALL IN ONE, COLOR NEGRO, MARCA: HP, PROCESADOR INTEL PENTIUM SILVER 2.0 GHZ, 4 GB EN RAM, 1 TB DE DISCO DURO, SERIE: 8CC23718M5	1.2.4.1.3.1	LIC. YENNY VERA ALTAMIRANO , DIRECTORA DEL SISTEMA DIF MUNICIPAL	2892F71C-387A-4605-BE35-B85F7282F0A7	COMPRA			1. Recursos Fiscales	14450	19/01/2023	33%	31%	31%	4415.28	$ 4,415.28	$10,034.72
21/207/5206/DIF/033	COMPUTADORA ALL IN ONE, COLOR NEGRO, MARCA: HP, PROCESADOR INTEL PENTIUM SILVER 2.0 GHZ, 4 GB EN RAM, 1 TB DE DISCO DURO, SERIE: 8CC2371HMD	1.2.4.1.3.1	LIC. YENNY VERA ALTAMIRANO , DIRECTORA DEL SISTEMA DIF MUNICIPAL	2892F71C-387A-4605-BE35-B85F7282F0A7	COMPRA			1. Recursos Fiscales	14450	19/01/2023	33%	31%	31%	4415.28	$ 4,415.28	$10,034.72
21/207/5206/DIF/036	COMPUTADORA ALL IN ONE, COLOR NEGRO, MARCA: LENOVO, PROCESADOR AMD ATHLON SILVER 2.30 GHZ, 4 GB EN RAM, DISCO DURO DE 1 TB, SERIE: MP218P70	1.2.4.1.3.1	LIC. YENNY VERA ALTAMIRANO , DIRECTORA DEL SISTEMA DIF MUNICIPAL	2892F71C-387A-4605-BE35-B85F7282F0A7	COMPRA			1. Recursos Fiscales	12900	19/01/2023	33%	31%	31%	3941.67	$ 3,941.67	$8,958.33
21/207/5206/DIF/037	COMPUTADORA ALL IN ONE, COLOR NEGRO, MARCA: LENOVO, PROCESADOR AMD ATHLON SILVER 2.30 GHZ, 4 GB EN RAM, DISCO DURO DE 1 TB, SERIE: MP24NLBZ	1.2.4.1.3.1	LIC. YENNY VERA ALTAMIRANO , DIRECTORA DEL SISTEMA DIF MUNICIPAL	2892F71C-387A-4605-BE35-B85F7282F0A7	COMPRA			1. Recursos Fiscales	12900	19/01/2023	33%	31%	31%	3941.67	$ 3,941.67	$8,958.33
21/207/5206/DIF/034	COMPUTADORA ALL IN ONE, COLOR NEGRO, MARCA: HP, PROCESADOR INTEL PENTIUM SILVER 2.0 GHZ, 4 GB EN RAM, 1 TB DE DISCO DURO, SERIE: 8CC2371HK6	1.2.4.1.3.1	LIC. YENNY VERA ALTAMIRANO , DIRECTORA DEL SISTEMA DIF MUNICIPAL	2892F71C-387A-4605-BE35-B85F7282F0A7	COMPRA			1. Recursos Fiscales	14450	19/01/2023	33%	31%	31%	4415.28	$ 4,415.28	$10,034.72
21/207/5206/DIF/035	COMPUTADORA ALL IN ONE, COLOR NEGRO, MARCA: HP, PROCESADOR INTEL PENTIUM SILVER 2.0 GHZ, 4 GB EN RAM, 1 TB DE DISCO DURO, SERIE: 8CC2371HJP	1.2.4.1.3.1	LIC. YENNY VERA ALTAMIRANO , DIRECTORA DEL SISTEMA DIF MUNICIPAL	2892F71C-387A-4605-BE35-B85F7282F0A7	COMPRA			1. Recursos Fiscales	14450	19/01/2023	33%	31%	31%	4415.28	$ 4,415.28	$10,034.72
21/207/5206/DIF/038	LAPTOP, COLOR NEGRO, MARCA: ACER, PROCESADOR INTEL CORE I3, 1.20 GHZ, 8GB EN RAM, 500 DE DISCO DURO, SERIE: NXHS5AL02U205F36D3400		LIC. YENNY VERA ALTAMIRANO , DIRECTORA DEL SISTEMA DIF MUNICIPAL	2892F71C-387A-4605-BE35-B85F7282F0A7	COMPRA			1. Recursos Fiscales	10700	19/01/2023	33%	25%	25%	3269.44	$ 3,269.44	$7,430.56
21/207/5206/RECLUTA/004	IMPRESORA MULTIFUNCIONAL, COLOR NEGRO, MARCA: EPSON L3250, MODELO: C634H, SERIE: XAGZ206154		C. BEATRIZ BECERRA GUZMAN, ENCARGADA DE LA JUNTA MUNICIPAL DE RECLUTAMIENTO	D07E7172-A224-4270-ADFC-D2C621BFCB17	COMPRA			1. Recursos Fiscales	6500	08/02/2023	33%	28%	28%	1805.56	$ 1,805.56	$4,694.44
21/207/5206/TESO/085(R-2)	MOUSE Y TECLADO ALAMBRICO, COLOR NEGRO, MARCA: GHIA		C.P. VERONICA VAZQUEZ VAZQUEZ, TESORERA MUNICIPAL	911ECD2-83D8-4C36-B132-AA3EB902F110	COMPRA			1. Recursos Fiscales	195	08/02/2023	33%	28%	28%	54.17	$ 54.17	$140.83
21/207/5206/PARQUI/007	IMPRESORA MULTIFUNCIONAL, COLOR NEGRO, MARCA: EPSON L3250, MODELO:C634H, SERIE: XAGZ2[illegible]		C. JUAN ANTONIO ALBERTO SANTIAGO , RESPONSABLE DEL ÁREA DE PARQUÍMETROS	32F7A4EE-A53E-4716-BE75-D8B11B7F7BEA	COMPRA			1. Recursos Fiscales	[illegible]	17/02/2023	33%	0%	0%	$ -	$ -	$6,130.61
SUMA TOTAL									$ 127,769.24					$ 36,498.11	$ 36,498.11	$91,269.13

BAJO PROTESTA DE DECIR VERDAD DECLARAMOS QUE LOS DATOS ANOTADOS EN EL FORMATO, SON CORRECTOS Y SON RESPONSABILIDAD DEL EMISOR.

PROFR. EVELIO NAVARRO LARA
PRESIDENTE MUNICIPAL O TITULAR

ZACAPOAXTLA
H. AYUNTAMIENTO 2021-2024
¡Vive la grandeza!
PRESIDENCIA MUNICIPAL

C.P. VERONICA VAZQUEZ VAZQUEZ
TESORERO MUNICIPAL O EQUIVALENTE

ZACAPOAXTLA
H. AYUNTAMIENTO 2021-2024
¡Vive la grandeza!
TESORERÍA MUNICIPAL

[illegible]
CONTRALOR MUNICIPAL O RESPONSABLE DE LA CONTRALORÍA

ZACAPOAXTLA
H. AYUNTAMIENTO 2021-2024
¡Vive la grandeza!
CONTRALORÍA

ARQ. JOSE JUAN VILLA GUERRERO
DIRECTOR DE OBRAS PÚBLICAS O RESPONSABLE

ZACAPOAXTLA
H. AYUNTAMIENTO 2021-2024
¡Vive la grandeza!
OBRAS PÚBLICAS

CLAVE: 22-01
ENTIDAD FISCALIZADA: ZACAPOAXTLA

INVENTARIO DE BIENES MUEBLES

BIENES MUEBLES																	
Numero de Inventario (Código)	Descripción, Marca, Modelo y Serie	Subcuenta	Responsable del Resguardo y Área Administrativa	Documento que acredita la Propiedad (CFDI)	Motivo de alta	Motivo de baja	Documento que acredita la baja	Fuente de financiamiento	Importe	Fecha de Adquisición	% Depreciación Bien Mueble	% Depreciación del ejercicio	% Depreciación Acumulada al final del ejercicio	Monto Depreciación del ejercicio	Monto Depreciación Acumulada al final del ejercicio	Valor Neto en libros al 31 de diciembre de 2023
									A		B	C	D = C	E	F = E	G = A - F
21/207/5206/REGIC/009	IMPRESORA MULTIFUNCIONAL, COLOR NEGRO, MARCA: EPSON L3250, MODELO: C634H, SERIE: XAGZ331861	1.2.4.1.3.1	C. FERNANDO BONILLA TORAL, REGIDOR DE INDUSTRIA Y COMERCIO	9D30F87C-985C-4844-90C1-C3E63398095EE	COMPRA			1.01 RECURSOS FISCALES	5300.01	17/02/2023	33%	8%	8%	1472.23	$ 1,472.23	$3,827.78
21/207/5206/TESO/078(T)	TECLADO Y MOUSE INALAMBRICO, COLOR BLANCO, MARCA: SELECT POWER, MODELO: RETROKEY-SP	1.2.4.1.3.1	LIC. VERONICA VÁZQUEZ VÁZQUEZ, TESORERA MUNICIPAL	RAQUEL MARTINEZ MEJIA F 345	COMPRA			1.01 RECURSOS FISCALES	432	17/02/2023	33%	28%	28%	120	$ 120.00	$312.00
21/207/5206/REGIG/001	IMPRESORA MULTIFUNCIONAL, COLOR NEGRO, MARCA: EPSON L3250, MODELO: C634H, SERIE: XAGZ334804	1.2.4.1.3.1	LIC. YESENIA JUÁREZ LUNA, REGIDORA DE IGUALDAD DE GÉNERO	640068BE-D62D-4EF0-AD42-5E9CDE0BE1EA	COMPRA			1.01 RECURSOS FISCALES	5300.01	17/02/2023	33%	28%	28%	1472.23	$ 1,472.23	$3,827.78
21/207/5206/TURISMO/006	IMPRESORA, COLOR NEGRO, MARCA: EPSON L3210, MODELO: C634J, SERIE: XAGB295464	1.2.4.1.3.1	ING. JOSÉ DANIEL BLAS MIRANDA, DIRECTOR DE TURISMO	SUPER PAPELERIA LA HOJA FAC 5331	COMPRA			1.01 RECURSOS FISCALES	4950	17/02/2023	33%	28%	28%	1375	$ 1,375.00	$3,575.00
21/207/5206/PAXALAC/007	IMPRESORA MULTIFUNCIONAL, COLOR NEGRO, MARCA: CANON, MODELO: G2110, SERIE: KNJN54774	1.2.4.1.3.1	C. ARACELI CAROLINA SANTOS VALERIO, PRESIDENTA AUXILIAR DE XALACAPAN	2860F5EB-1FE2-46E5-96EC-B7A52897241E	COMPRA			5.01 PARTICIPACIONES	4099	06/03/2023	33%	25%	25%	1024.75	$ 1,024.75	$3,074.25
21/207/5206/TESO/076	IMPRESORA MULTIFUNCIONAL, COLOR NEGRO, MARCA: EPSON L3250, MODELO: C634H, SERIE: XAGZ332644	1.2.4.1.3.1	LIC. VERONICA VÁZQUEZ VÁZQUEZ, TESORERA MUNICIPAL	B6E30939-7C91-4000-A0E5-4BCC8910413F	COMPRA			1.01 RECURSOS FISCALES	5300	17/03/2023	33%	25%	25%	1325	$ 1,325.00	$3,975.00
21/207/5206/TESO/077	IMPRESORA MULTIFUNCIONAL, COLOR NEGRO, MARCA: EPSON L3250, MODELO: C634H, SERIE: XAGZ331863	1.2.4.1.3.1	LIC. VERONICA VÁZQUEZ VÁZQUEZ, TESORERA MUNICIPAL	B6E30939-7C91-4000-A0E5-4BCC8910413F	COMPRA			1.01 RECURSOS FISCALES	5300	17/03/2023	33%	25%	25%	1325	$ 1,325.00	$3,975.00
21/207/5206/SERVPUB/007	UN ROUTER BLANCO 300 MBPS	1.2.4.1.3.1	ING. EUGENIO INDALECIO CASTAÑEDA HERRERA, ENCARGADO DE SERVICIOS GENERALES	D40B426E-A972-432C-93AD-4E5EDF2CE923	COMPRA			1.01 RECURSOS FISCALES	395	17/03/2023	33%	25%	25%	98.75	$ 98.75	$296.25
21/207/5206/REGICIV/018	COMPUTADORA DE ESCRITORIO: GABINETE COLOR NEGRO, MARCA: ACTECK, SERIE: 032204131471, PROCESADOR AMD RYZEN 5600G, 3.90 GHZ, 16 GB EN RAM, 240 GB DE DISCO DURO, TECLADO Y MOUSE	1.2.4.1.3.1	LIC. ANA JOSELIN HERNÁNDEZ JIMÉNEZ, COORDINADORA DEL REGISTRO CIVIL	191E6BA0-59C1-4EB3-AB85-590FA2FEF08D8	COMPRA			1.01 RECURSOS FISCALES	13790	17/03/2023	33%	25%	25%	3447.5	$ 3,447.50	$10,342.50
21/207/5206/CERESO/036	IMPRESORA MULTIFUNCIONAL, MARCA: EPSON, COLOR NEGRO, MODELO: L3250, SERIE: XAGZ331504	1.2.4.1.3.1	LIC. CHRISTIAN HERNÁNDEZ RIVERA, DIRECTOR DE CE.RE.SO.	AE15F527-2D76-4AD9-AD23-B494FD13666B	COMPRA			7.01 OTROS RECURSOS	5300.01	26/04/2023	33%	22%	22%	1177.78	$ 1,177.78	$4,122.23
21/207/5206/PAXLASLOMAS/004	IMPRESORA MULTIFUNCIONAL, COLOR NEGRO, MARCA: BROTHER, MODELO: DCPT520W, SERIE: U96054K2H303077	1.2.4.1.3.1	C. RUBÉN MONTIEL AGUILAR, PRESIDENTE AUXILIAR DE LAS LOMAS	5622E01E-EB81-430B-A5AE-FCE19D066E54	COMPRA			5.01 PARTICIPACIONES	6200	09/05/2023	33%	19%	19%	1205.56	$ 1,205.56	$4,994.44
21/207/5206/TESO/078	IMPRESORA MULTIFUNCIONAL, COLOR NEGRO, MARCA BROTHER, SERIE: U96054A3H166327, MODELO: T720DW	1.2.4.1.3.1	LIC. VERONICA VÁZQUEZ VÁZQUEZ, TESORERA MUNICIPAL	B6E30939-7C91-4000-A0E5-4BCC8910413F	COMPRA			5.01 PARTICIPACIONES	7290	19/05/2023	33%	19%	19%	1417.5	$ 1,417.50	$5,872.50
21/207/5206/TESO/079	IMPRESORA MULTIFUNCIONAL, COLOR NEGRO, MARCA BROTHER, SERIE: U96054A3H166336, MODELO: T720DW	1.2.4.1.3.1	LIC. VERONICA VÁZQUEZ VÁZQUEZ, TESORERA MUNICIPAL	B6E30939-7C91-4000-A0E5-4BCC8910413F	COMPRA			5.01 PARTICIPACIONES	7290	19/05/2023	33%	19%	19%	1417.5	$ 1,417.50	$5,872.50
21/207/5206/SECRE/012	EQUIPO DE CÓMPUTO DE ESCRITORIO, GABINETE COLOR NEGRO, MARCA: ACTECK, PROCESADOR 3.60 GHZ, 16 GB EN RAM, DISCO DURO DE 222 GB, MONITOR DE 19 MARCA: SYLUS, TECLADO EASYLINE Y MOUSE ACTECK	1.2.4.1.3.1	LIC. JOSÉ ROBERTO CABRERA HERNÁNDEZ, SECRETARIO GENERAL	FACTURA: A-438	COMPRA			5.01 PARTICIPACIONES	7285	19/05/2023	33%	19%	19%	1416.53	$ 1,416.53	$5,868.47
21/207/5206/REGCIV/019	COMPUTADORA DE ESCRITORIO: GABINETE COLOR NEGRO, MARCA: ACTECK, SERIE: PROCESADOR INTEL CELERON 3.5 GHZ, 16 GB EN RAM, 240 GB DE DISCO DURO, TECLADO Y MOUSE	1.2.4.1.3.1	LIC. ANA JOSELIN HERNÁNDEZ JIMÉNEZ, COORDINADORA DEL REGISTRO CIVIL	3A1F064E-AE91-403E-A52B-4D8C6170EB01	COMPRA			5.01 PARTICIPACIONES	13790	19/05/2023	33%	19%	19%	2681.39	$ 2,681.39	$11,108.61
21/207/5206/REGEDUC/010	COMPUTADORA DE ESCRITORIO: GABINETE COLOR NEGRO, MARCA: ACTECK, SERIE: PROCESADOR AMD RYZEN, 3.90 GHZ, 16 GB EN RAM, 300 GB DE DISCO DURO, TECLADO Y MOUSE	1.2.4.1.3.1	C. NOEMÍ INGRID VALERIO LUNA, REGIDORA DE EDUCACIÓN	9DCC81AA-DBE3-45E0-9097-7410E4283555	COMPRA			5.01 PARTICIPACIONES	7290	19/05/2023	33%	19%	19%	1417.5	$ 1,417.50	$5,872.50
21/207/5206/TESO/080	ESCANER, COLOR BLANCO CON GRIS, MARCA: HP, MODELO: SCANJET PRO 2000S2, SERIE: CN29NB2080	1.2.4.1.3.1	LIC. VERONICA VÁZQUEZ VÁZQUEZ, TESORERA MUNICIPAL	FACTURA A-486	COMPRA			5.01 PARTICIPACIONES	7790	10/07/2023	33%	14%	14%	1597.22	$ 1,597.22	$5,992.78
SUMA TOTAL									119,411.31					$ 23,991.44	$ 23,991.44	$86,819.59

BAJO PROTESTA DE DECIR VERDAD DECLARAMOS QUE LOS DATOS ANOTADOS EN EL FORMATO, SON CORRECTOS Y SON RESPONSABILIDAD DEL EMISOR.

PROFR. EVELIO NAVARRO LARA
PRESIDENTE MUNICIPAL O TITULAR

PRESIDENCIA MUNICIPAL

C. VERONICA VÁZQUEZ VÁZQUEZ
TESORERO MUNICIPAL O EQUIVALENTE

TESORERÍA MUNICIPAL

CONTRALORÍA

ARQ. JOSÉ JUAN VEJA GUERRERO
DIRECTOR DE OBRAS PÚBLICAS O RESPONSABLE

OBRAS PÚBLICAS

H. AYUNTAMIENTO 2021 2024
¡Vive la grandeza!

AUDITORÍA SUPERIOR DEL ESTADO PUEBLA

Auditoría Superior del Estado de Puebla
5 Sur No. 1108, Centro Histórico C.P. 72000, Puebla, Pue.
Tel. 01 (222) 229 34 00 al 07
www.auditoriapuebla.gob.mx

ZACAPOAXTLA
¡Vive la grandeza!

CLAVE: 22-01
ENTIDAD FISCALIZADA: ZACAPOAXTLA

INVENTARIO DE BIENES MUEBLES

BIENES MUEBLES																
Número de inventario (Código)	Descripción, Marca, Modelo y Serie	Subcuenta	Responsable del Resguardo y Área Administrativa	Documento que acredita la Propiedad (CFDI)	Motivo de alta	Motivo de baja	Documento que acredita la baja	Fuente de financiamiento	Importe	Fecha de Adquisición	% Depreciación Bien Mueble	% Depreciación del ejercicio	% Depreciación Acumulada al final del ejercicio	Monto Depreciación del ejercicio	Monto Depreciación Acumulada al final del ejercicio	Valor Neto en libros al 31 de diciembre de 2023
									A		B	C	D=C	E	F=E	G=A-F
21/207/5206/VIAL/001, 21/207/5206/COMAN/008	EQUIPO DE COMPUTO DE ESCRITORIO EN COLOR NEGRO, MARCA: QUARONI, PROCESADOR INTEL CELERON 1.10 GHZ, 8 GB EN RAM, DISCO DURO DE 240 GB, MONITOR 19" Q-TOUCH	1.2.4.1.3.1	C. GERARDO ÁVALOS ESCAMILLA, COMISARIO DE SEGURIDAD PÚBLICA	D0C976DD-205C-4258-9C00-C22DF79C777F	COMPRA			5.01 PARTICIPACIONES	13980	10/07/2023	33%	14%	14%	1941.67	$ 1,941.67	$12,038.33
21/207/5206/CONTRAO41	IMPRESORA TÉRMICA, MARCA: ZEBRA, MODELO: ZD2200, SERIE: 04N225201166	1.2.4.1.3.1	LIC. VÍCTOR MANUEL AMADOR SANTOS, CONTRALOR MUNICIPAL	B091682F'BF8C'460F'85C 5'1321F4379HEA	COMPRA			1.01 RECURSOS FISCALES	11990	09/08/2023	33%	11%	11%	1332.22	$ 1,332.22	$10,657.78
21/207/5206/TESO/081	IMPRESORA MULTIFUNCIONAL, MARCA: BROTHER, MODELO: MFC-T4500DW, COLOR NEGRO, SERIE: U85160B3H519910	1.2.4.1.3.1	C. VERONICA VÁZQUEZ VÁZQUEZ, TESORERA MUNICIPAL	4344A4C8'3625'48B7'9AF B'7156087D2B40	COMPRA			1.01 RECURSOS FISCALES	21500	09/08/2023	33%	11%	11%	2388.89	$ 2,388.89	$19,111.11
21/207/5206/OBRAS/061, 21/207/5206/OBRAS/062, 21/207/5206/OBRAS/063, 21/207/5206/OBRAS/074, 21/207/5206/OBRAS/075, 21/207/5206/OBRAS/076, 21/207/5206/OBRAS/077, 21/207/5206/OBRAS/078	8 COMPUTADORAS DE ESCRITORIO ENSAMBLADAS INTEL CORE 17 DE 10 GENERATION WINDOWS10	1.2.4.1.3.1	ARQ. JOSÉ JUAN VILLA GUERRERO, DIRECTOR DE OBRAS PÚBLICAS	F-04EECEF23D15	COMPRA			5.02 (ETIQ) FONDO DE APORTACIONES PARA LA INFRAESTRUCTURA SOCIAL MUNICIPAL (FISM DF)	195400	23/08/2023	33%	11%	11%	21711.11	$ 21,711.11	$173,688.89
21/207/5206/OBRAS/068, 21/207/5206/OBRAS/069	2 LAPTOPS HP VICTUS BY 16, PROCESADOR INTEL CORE L7 WINDOWS 11 HOME	1.2.4.1.3.1	ARQ. JOSÉ JUAN VILLA GUERRERO, DIRECTOR DE OBRAS PÚBLICAS	F-04EECEF23D15	COMPRA			5.02 (ETIQ) FONDO DE APORTACIONES PARA LA INFRAESTRUCTURA SOCIAL MUNICIPAL (FISM DF)	57197.83	23/08/2023	33%	11%	11%	6355.31	$ 6,355.31	$50,842.52
21/207/5206/OBRAS/079, 21/207/5206/OBRAS/080, 21/207/5206/OBRAS/081	3 IMPRESORAS MULTIFUNCIONALES EPSON ECO TANK L15150 COLOR INYECCION TANQUE	1.2.4.1.3.1	ARQ. JOSÉ JUAN VILLA GUERRERO, DIRECTOR DE OBRAS PÚBLICAS	F-04EECEF23D15	COMPRA			5.02 (ETIQ) FONDO DE APORTACIONES PARA LA INFRAESTRUCTURA SOCIAL MUNICIPAL (FISM DF)	80427	23/08/2023	33%	11%	11%	8936.33	$ 8,936.33	$71,490.67
21/207/5206/OBRAS/065, 21/207/5206/OBRAS/066, 21/207/5206/OBRAS/067	3 IMPRESORAS MULTIFUNCIONALES EPSON ECO TANK L16270INYECCION TINTA COLOR W15	1.2.4.1.3.1	ARQ. JOSÉ JUAN VILLA GUERRERO, DIRECTOR DE OBRAS PÚBLICAS	F-04EECEF23D15	COMPRA			5.02 (ETIQ) FONDO DE APORTACIONES PARA LA INFRAESTRUCTURA SOCIAL MUNICIPAL (FISM DF)	26217	23/08/2023	33%	11%	11%	2913	$ 2,913.00	$23,304.00
21/207/5206/OBRAS/064	1 IMPRESORA HP DESINJET T650 24"	1.2.4.1.3.1	ARQ. JOSÉ JUAN VILLA GUERRERO, DIRECTOR DE OBRAS PÚBLICAS	F-04EECEF23D15	COMPRA			5.02 (ETIQ) FONDO DE APORTACIONES PARA LA INFRAESTRUCTURA SOCIAL MUNICIPAL (FISM DF)	63459.84	23/08/2023	33%	11%	11%	7050.09	$ 7,050.09	$56,400.75
21/207/5206/OBRAS/071, 21/207/5206/OBRAS/072, 21/207/5206/OBRAS/073	3 ESCANERS DUPLEX COLOR, WORKFORCE DS870	1.2.4.1.3.1	ARQ. JOSÉ JUAN VILLA GUERRERO, DIRECTOR DE OBRAS PÚBLICAS	F-04EECEF23D15	COMPRA			5.02 (ETIQ) FONDO DE APORTACIONES PARA LA INFRAESTRUCTURA SOCIAL MUNICIPAL (FISM DF)	54047.11	23/08/2023	33%	11%	11%	6049.67	$ 6,049.67	$48,397.37
SUMA TOTAL									$ 524,049.67					$ 58,678.29	$ 58,678.29	$465,371.38

BAJO PROTESTA DE DECIR VERDAD DECLARAMOS QUE LOS DATOS ANOTADOS EN EL FORMATO, SON CORRECTOS Y SON RESPONSABILIDAD DEL EMISOR.

PRONEL EVELIO NAVARRO LARA
PRESIDENTE MUNICIPAL O TITULAR

C.P. [illegible] VÁZQUEZ VÁZQUEZ
SECRETARIO MUNICIPAL O EQUIVALENTE

LIC. VÍCTOR MANUEL AMADOR SANTOS
CONTRALOR MUNICIPAL O REPRESENTANTE DE LA CONTRALORÍA

ARQ. JOSE JUAN VILLA GUERRERO
DIRECTOR DE OBRAS PÚBLICAS O RESPONSABLE

ESTADOS UNIDOS MEXICANOS
ZACAPOAXTLA
H. AYUNTAMIENTO 2021 2024
¡Vive la grandeza!
PRESIDENCIA MUNICIPAL

ESTADOS UNIDOS MEXICANOS
H. AYUNTAMIENTO 2021 2024
¡Vive la grandeza!
CONTRALORÍA

ESTADOS UNIDOS MEXICANOS
ZACAPOAXTLA
H. AYUNTAMIENTO 2021 2024
¡Vive la grandeza!
OBRAS PÚBLICAS

CLAVE: 22-01
ENTIDAD FISCALIZADA: ZACAPOAXTLA

INVENTARIO DE BIENES MUEBLES

BIENES MUEBLES																
Numero de inventario (Codigo)	Descripción, Marca, Modelo y Serie	Subcuenta	Responsable del Resguardo y Área Administrativa	Documento que acredita la Propiedad (CFDI)	Motivo de alta	Motivo de baja	Documento que acredita la baja	Fuente de financiamiento	Importe	Fecha de Adquisición	% Depreciacion Bien	% Depreciacion del	% Depreciacion Acumulada al final del ejercicio	Monto Depreciacion del ejercicio	Monto Depreciacion Acumulada al final del ejercicio	Valor Neto en libros al 31 de diciembre de 2023
									A		B	C	D = C	E	F = E	G = A - F
21/207/5206/OBRAS/70-1, 21/207/5206/OBRAS/70-2, 21/207/5206/OBRAS/70-3, 21/207/5206/OBRAS/70-4, 21/207/5206/OBRAS/70-5	5 DISCOS DUROS EXTERNOS ADATA HD 710 PRO 2.52 TB USB 3.0 A PRUEBA DE A	1.2.4.1.3.1	ARQ. JOSÉ JUAN VILLA GUERRERO, DIRECTOR DE OBRAS PÚBLICAS	F-04EECEF23D15	COMPRA			5.02 (ETIQ) FONDO DE APORTACIONES PARA LA INFRAESTRUCTURA SOCIAL MUNICIPAL (FISM DF)	6344.99	23/08/2023	33%	11%	11%	705	$ 705.00	$5,639.99
21/207/5206/SECRE/013	LAPTOP, COLOR GRIS, MARCA: GHIA, PROCESADOR INTEL DUAL CORE, 1.10 GHZ, 4 GB EN RAM, 128 GB SSD CON PANTALA LED DE 14", SERIE: H08448730103779	1.2.4.1.3.1	MTRO. JOSÉ ROBERTO LINARES HERNÁNDEZ, SECRETARIO A GENERAL	A45C5C79-93E6-4364-82B8-29D179EDE869	COMPRA			1.01 RECURSOS FISCALES	6590	06/09/2023	33%	11%	8%	549.17	$ 549.17	$6,040.83
21/207/5206/TESO/082	COMPUTADORA GABINETE ATX COLOR NEGRO, PROCESADOR AMD RYZEN 5 CON 3.70 GHZ, 16 GB EN RAM, 480 GB EN SSD, MONITOR DE 19" MARCA: QUARONI, TECLADO Y MOUSE	1.2.4.1.3.1	LIC. VERONICA VÁZQUEZ VÁZQUEZ, TESORERA MUNICIPAL	73BEC527-2180-428F-8E9B-4B1F24CE08D6	COMPRA			1.01 RECURSOS FISCALES	10990	06/09/2023	33%	11%	8%	915.83	$ 915.83	$10,074.17
21/207/5206/JP/MOLINO/002	IMPRESORA, COLOR NEGRO, MARCA: EPSON, MODELO: L3210.	1.2.4.1.3.1	JAIME HERNANDEZ PUENTE (JUEZ DE PAZ DE LA LOCALIDAD DE EL MOLINO)	0F18BE9A-407E-47CE-9CAE-8EA87DE80E8F	COMPRA			1.01 RECURSOS FISCALES	4980.01	06/09/2023	33%	8%	8%	415	$ 415.00	$4,565.01
21/207/5206/JP/MOLINO/001	COMPUTADORA ALL IN ONE, COLOR NEGRO, MARCA: LENOVO, SERIE: MP297NGA	1.2.4.1.3.1	JAIME HERNANDEZ PUENTE (JUEZ DE PAZ DE LA LOCALIDAD DE EL MOLINO)	0F18BE9A-407E-47CE-9CAE-8EA87DE80E8F	COMPRA			1.01 RECURSOS FISCALES	12178.98	06/09/2023	33%	8%	8%	1014.75	$ 1,014.75	$11,162.23
21/207/5206/CERESO/036	1 EQUIPO DE COMPUTO INTEL CELERON DUAL	1.2.4.1.3.1	LIC. CHRISTIAN HERNÁNDEZ RIVERA, DIRECTOR DE CE RE SO.	11E05D63-5345-4D1E-A86D-E8D67983EA2F	COMPRA			7.01 OTROS RECURSOS	11490	29/09/2023	33%	8%	8%	957.5	$ 957.50	$10,532.50
21/207/5206/SERVPUB/008	EQUIPO DE CÓMPUTO CON GABINETE COLOR NEGRO, MARCA: QUARONI, PROCESADOR AMD RYZEN 3.90 GHZ, 8 GB EN RAM, 1TB DE DISCO DURO	1.2.4.1.3.1	ING. EUGENIO INDALECIO CASTAÑEDA HERRERA, ENCARGADO DE SERVICIOS GENERALES	AD1583BE-721F-49A7-BE0C-392221D89288	COMPRA			5.01 PARTICIPACIONES	9450	10/11/2023	33%	3%	3%	262.5	$ 262.50	$9,187.50
21/207/5206/CARRANZA/026, 21/207/5206/CARRANZA/027	DISCO DUROS EXTERNOS	1.2.4.1.3.1	LIC. RAÚL MORA CASTILLO, DIRECTOR DE COMUNICACIÓN SOCIAL	78FE3C66-F1F2-4008-9679-1A5ADD8C3F6C	COMPRA			5.01 PARTICIPACIONES	$ 9,450.00	10/11/2023	33%	3%	3%	166.33	$ 166.33	$9,501.24
SUMA TOTAL														$ 5,006.08	$ 5,006.08	$63,783.89

BAJO PROTESTA DE DECIR VERDAD DECLARAMOS QUE LOS DATOS ANOTADOS EN EL FORMATO, SON CORRECTOS Y SON RESPONSABILIDAD DEL EMISOR.

PROFR. EVELIO NAVARRO LARA
PRESIDENTE MUNICIPAL O TITULAR

PRESIDENCIA MUNICIPAL

C.P. VERONICA VAZQUEZ VAZQUEZ
TESORERO MUNICIPAL O EQUIVALENTE

TESORERÍA MUNICIPAL

C. [illegible]
CONTRALOR MUNICIPAL O EQUIVALENTE

CONTRALORÍA

ARQ. JOSE JUAN VILLA GUERRERO
DIRECTOR DE OBRAS PÚBLICAS O RESPONSABLE

OBRAS PÚBLICAS

ACAPOAXTLA
H. AYUNTAMIENTO 2021-2024
¡Vive la grandeza!

ZACAPOAXTLA
¡Vive la grandeza!

CLAVE: 22-01

ENTIDAD FISCALIZADA: ZACAPOAXTLA

INVENTARIO DE BIENES MUEBLES

BIENES MUEBLES																
Numero de inventario (Codigo)	Descripción, Marca, Modelo y Serie	Subcuenta	Responsable del Resguardo y Área Administrativa	Documento que acredita la Propiedad (CFDI)	Motivo de alta	Motivo de baja	Documento que acredita la baja	Fuente de financiamiento	Importe	Fecha de Adquisicion	% Depreciación Bien	% Depreciación del	% Depreciación Acumulada al final del ejercicio	Monto Depreciación del ejercicio	Monto Depreciación Acumulada al final del ejercicio	Valor Neto en libros al 31 de diciembre de 2023
									A		B	C	D=C	E	F=E	G=A-F
21/207/5101/CONTRA/072	CONTROL DE ACCESO Y ASISTENCIA FACIAL VISIBLE, MARCA: ZKTECO SPEEDFACE V4LTA, 800 ROSTROS/800 PALMAS, COLO NEGRO CON GRIS, SERIE: CP9E224760324	1.2.4.1.3.1	LIC. VÍCTOR MANUEL AMADOR SANTOS, CONTRALOR MUNICIPAL	427D5145-C52C-4C2E-9954-623D1B9FD04A	COMPRA			1.01 RECURSOS FISCALES	7499.11	01/12/2023	33%	0%	0%	0	$ -	$7,499.11
21/207/5208/TESO/085-A	LECTOR DE CODIGOS QR, AD, 2D LECTURA MAN	1.2.4.1.3.1	LIC. VERONICA VÁZQUEZ VÁZQUEZ, TESORERA MUNICIPAL	A22FC4E6-5423-45C1-891E-837C7028D820	COMPRA			1.01 RECURSOS FISCALES	2930	27/12/2023	33%	0%	0%	0	$ -	$2,930.00
21/207/5208/TESO/085-B	LECTOR DE CODIGOS QR, AD, 2D LECTURA MAN	1.2.4.1.3.1	LIC. VERONICA VÁZQUEZ VÁZQUEZ, TESORERA MUNICIPAL	A22FC4E6-5423-45C1-891E-837C7028D820	COMPRA			1.01 RECURSOS FISCALES	2930	27/12/2023	33%	0%	0%	0	$ -	$2,930.00
21/207/5206/TESO/085-C	LECTOR DE CODIGOS QR, AD, 2D LECTURA MAN	1.2.4.1.3.1	LIC. VERONICA VÁZQUEZ VÁZQUEZ, TESORERA MUNICIPAL	A22FC4E6-5423-45C1-891E-837C7028D820	COMPRA			1.01 RECURSOS FISCALES	2930	27/12/2023	33%	0%	0%	0	$ -	$2,930.00
21/207/5208/TESO/084	COMPUTADORA DE ESCRITORIO, GABINETE EN COLOR NEGRO MARCA: QUARONI, PROCESADOR AMD RYZEN 5, 3.90 GHZ, 16 GB EN RAM, 480 GB EN DISCO DURO, , KIT TECLADO Y MOUSE MONITOR LED 19.5", GHIA, KIT TECLADO Y MOUSE	1.2.4.1.3.1	LIC. VERONICA VÁZQUEZ VÁZQUEZ, TESORERA MUNICIPAL	A22FC4E6-5423-45C1-891E-837C7028D820	COMPRA			1.01 RECURSOS FISCALES	10990	27/12/2023	33%	0%	0%	0	$ -	$10,990.00
21/207/5101/PROCIV/023 , BIEN MUEBLE NUMERO: 900	UN KIT DE PHYSIO-CONTROL	1.2.4.3.1	C. ANTONIO APAN HERNÁNDEZ, DIRECTOR DE PROTECCION CIVIL	BD230BCE-7C13-43EB-AE04-0A5396C8DD00	COMPRA			1.01 RECURSOS FISCALES	8116.75	04/07/2023	20%	11%	11%	876.4	$ 876.40	$7,240.35
21/207/5101/PROCIV/024 , BIEN MUEBLE NUMERO: 901	CILINDRO DE OXIGENO DE COMPRIMIDO OXIVID	1.2.4.3.1	C. ANTONIO APAN HERNÁNDEZ, DIRECTOR DE PROTECCION CIVIL	418FB5F9-8C41-4FF0-9EA0-318A1F32548C	COMPRA			1.01 RECURSOS FISCALES	3499	05/07/2023	20%	8%	8%	291.58	$ 291.58	$3,207.42
21/207/5101/PROCIV/025, BIEN MUEBLE NUMERO: 902	CILINDRO DE OXIGENO DE COMPRIMIDO OXIVID	1.2.4.3.1	C. ANTONIO APAN HERNÁNDEZ, DIRECTOR DE PROTECCION CIVIL	418FB5F9-8C41-4FF0-9EA0-318A1F32548C	COMPRA			1.01 RECURSOS FISCALES	3499	05/07/2023	20%	8%	8%	291.58	$ 291.58	$3,207.42
21/207/5204/VIAL/001	CELULAR, MARCA: XIAOMI REDMI 10C, 4 GB RAM, 128GB ALMACENAMIENTO, MODELO: 220333Q, SERIE: 3857018ZVA00132, COLOR VERDE	1.2.4.6.5	C. GERARDO ÁVALOS ESCAMILLA, COMISARIO DE SEGURIDAD PÚBLICA	A-392	COMPRA			1.01 RECURSOS FISCALES	3700	17/03/2023	10%	8%	8%	277.5	$ 277.50	$3,422.50
21/207/5204/COMAN/008	CELULAR, MARCA: SAMSUNG A14 5G, 6 GB EN RAM, 128 GB DE ALMACENAMIENTO, MODELO: SM-A145F/DSN, SERIE: RR8W5003FNA, IMEI: 357340151871729, COLOR NEGRO	1.2.4.6.5	C. GERARDO ÁVALOS ESCAMILLA, COMISARIO DE SEGURIDAD PÚBLICA	781CD69C'58E9'40E4'83F 3'DADBDB5AC4FD	COMPRA			1.01 RECURSOS FISCALES	6400	09/08/2023	10%	3%	3%	213.33	$ 213.33	$6,186.67
21/207/5101/PROCIV/022	MOTOBOMBA, MARCA: BONASA, 14 HP, MODELO: MP-20	1.2.4.6.2	C. ANTONIO APAN HERNÁNDEZ, DIRECTOR DE PROTECCION CIVIL	D1D0C65A-4053-408F-8F56-F8CE530FA3E7	COMPRA			5.01 PARTICIPACIONES	35466.33	21/08/2023	10%	5%	5%	1773.42	$ 1,773.42	$33,694.91
21/207/5101/TESO/107	MESA PLEGABLE BLANCA 1.80 MTS PORTAFOLIO	1.2.4.1.1.1	C P. VERONICA VAZQUEZ VAZQUEZ, TESORERIA MUNICIPAL	D1F6BBD-2DE8-4E67-998A-B93B0CC8C3B8	COMPRA			5.01 PARTICIPACIONES	1380	08/02/2023	10%	8%	8%	115	$ 115.00	$1,265.00
21/207/5101/REGSAL/010	SILLA PLEANA FORRADA DE TELA NEGRA	1.2.4.1.1.1	C. ANA GABRIELA CABRERA DÍAZ, REGIDORA DE SALUD	355A84CC-78AB-4879-8C59-A222A27104A2	COMPRA			1.01 RECURSOS FISCALES	790	17/02/2023	10%	8%	8%	65.83	$ 65.83	$724.17
21/207/5101/REGSAL/011	SILLA PLEANA FORRADA DE TELA NEGRA	1.2.4.1.1.1	C. ANA GABRIELA CABRERA DÍAZ, REGIDORA DE SALUD	355A84CC-78AB-4879-8C59-A222A27104A2	COMPRA			1.01 RECURSOS FISCALES	790	17/02/2023	10%	8%	8%	65.83	$ 65.83	$724.17
21/207/5101/SINDICO/009	SILLA PLEANA FORRADA DE TELA NEGRA	1.2.4.1.1.1	LIC. MARTHA ZORÁN DÍAZ, SÍNDICO MUNICIPAL	355A84CC-78AB-4879-8C59-A222A27104A2	COMPRA			1.01 RECURSOS FISCALES	790	17/02/2023	10%	8%	8%	65.83	$ 65.83	$724.17
21/207/5101/PARQUI/006	SILLA PLEANA FORRADA DE TELA NEGRA	1.2.4.1.1.1	C. JUAN ANTONIO GILBERTO SANTIAGO, RESPONSABLE DEL ÁREA DE PARQUÍMETROS	355A84CC-78AB-4879-8C59-A222A27104A2	COMPRA			1.01 RECURSOS FISCALES	790	17/02/2023	10%	8%	8%	65.83	$ 65.83	$724.17
21/207/5101/ECOL/003	SILLA PLEANA FORRADA DE TELA NEGRA	1.2.4.1.1.1	C. ARMANDO ORTUÑO RATERO, DIRECTOR DE ECOLOGÍA Y LIMPIA MUNICIPAL	355A84CC-78AB-4879-8C59-A222A27104A2	COMPRA			1.01 RECURSOS FISCALES	790	17/02/2023	10%	8%	8%	65.83	$ 65.83	$724.17
SUMA TOTAL														$ 4,167.96	$ 4,167.96	$89,124.33

BAJO PROTESTA DE DECIR VERDAD DECLARAMOS QUE LOS DATOS ANOTADOS EN EL FORMATO, SON CORRECTOS Y SON RESPONSABILIDAD DEL EMISOR.

PROPR. EVELIA NAVARRO LARA
PRESIDENTE MUNICIPAL O TITULAR

PRESIDENCIA MUNICIPAL

C. VERONICA VAZQUEZ VAZQUEZ
TESORERO MUNICIPAL O EQUIVALENTE

TESORERÍA MUNICIPAL

LIC. VICTOR MANUEL AMADOR SANTOS
CONTRALOR MUNICIPAL O REPRESENTANTE DE LA CONTRALORÍA

CONTRALORÍA

ARQ. JOSE JUAN VILA GUERRERO
DIRECTOR DE OBRAS PÚBLICAS O RESPONSABLE

OBRAS PÚBLICAS

ZACAPOAXTLA
H. AYUNTAMIENTO 2021-2024
¡Vive la grandeza!

MUNICIPIO DE ZACAPOAXTLA PUEBLA
RFC: MZP 930215 3D6
INVENTARIO DE BIENES MUEBLES
31 DE DICIEMBRE DE 2023

Número de Inventario	Descripción, Marca, Modelo, Serie	Docto. que acredita la propiedad, Proveedor, Modo y Fecha de adquisición	Responsable del resguardo, Unidad administrativa	Valor en libros
MUEBLES DE OFICINA Y ESTANTERÍA				
.000001: 5111-.000001	MUEBLES DE OFICINA Y ESTANTERIA		POR DEFINIR POR DEFINIR	0.00
0000004: 5111-0000004 0000004	01 SALA,COMEDOR,LIBRERO,LAMPARA,MESAS	Fecha adquisición: Estado: B CDFI N° A6097897-110B-479C-8628-531ADBA7 COTA MUEBLES S.A. DE C.V. COMPRA	LIMON ORTEGA JUAN PRESIDENCIA	26,834.50
0000129: 5111-0000129 21/207/5101/PRESI/	MUEBLE (CREDANZA CON VITRINA) SIN MARCA SINMODELO SIN SERIE	Fecha adquisición: 13 SEP 2016 Estado: B RECIBO NO. 146 PROFR. BALDOMERO CEBADA MUNGUIA COMPRA	LOBATO TORAL GUILLERMO PRESIDENCIA	0.00
0000130: 5111-0000130 21/207/5101/PRESI/	MUEBLE (CREDANZA CON VITRINA) SIN MARCA SINMODELO SIN SERIE	Fecha adquisición: 29 FEB 2008 Estado: B RECIBO NO. 139 PROFR. BALDOMERO CEBADA MUNGUIA COMPRA	LOBATO TORAL GUILLERMO PRESIDENCIA	0.00
0000131: 5111-0000131 21/207/5101/PRESI/	MUEBLE DE CEDRO Y CAOBA(LETRAS LOS 3 JUA SIN MARCA SINMODELO SIN SERIE	Fecha adquisición: 18 MAR 2008 Estado: B RECIBO NO. 69 PROFR. BALDOMERO CEBADA MUNGUIA COMPRA	LOBATO TORAL GUILLERMO PRESIDENCIA	0.00
0000132: 5111-0000132 21/207/5101/PRESI/	"SILLA DE PIEL , COLOR GUINDA" ZURICH SINMODELO SIN SERIE	Fecha adquisición: 29 MAR 2008 Estado: B FACTURA: POSE/11424979 OFFICE DEPOTDE MÉXICO S.A. DE C.V. COMPRA	LOBATO TORAL GUILLERMO PRESIDENCIA	103.30
0000133: 5111-0000133 21/207/5101/PRESI/	"TELEVISOR LED DE 39"", COLOR NEGRO ," MITSUI SINMODELO U81400002170	Fecha adquisición: 25 ABR 2014 Estado: B FACTURA: IMAES3748 "WALMART DE MÉXICO, SUCURSAL ZACAPOAXTLA COMPRA	LOBATO TORAL GUILLERMO PRESIDENCIA	365.75
0000134: 5111-0000134 21/207/5101/PRESI/	"FRIGOBARDE 4,4 PIES CUBICOS" DANBY SINMODELO SIN SERIE	Fecha adquisición: 20 NOV 2014 Estado: B FACTURA: AVG 1341684 COSTCO DE MEXICO S.A. DE C.V. COMPRA	LOBATO TORAL GUILLERMO PRESIDENCIA	349.88
0000135: 5111-0000135 21/207/5101/PRESI/	"SILLA DE OFICINA ENPIEL,COLOR NEGRO," TRUE INNOVATIONS SINMODELO SIN SERIE	Fecha adquisición: 23 FEB 2015 Estado: B FACTURA: AVG 1540963 COSTCO DE MEXICO S.A. DE C.V. COMPRA	LOBATO TORAL GUILLERMO PRESIDENCIA	450.78
0000136: 5111-0000136 21/207/5101/SECRE/	ESCRITORIO DE 159X69X73 VARSOVIA	Fecha adquisición: 23 NOV 2015 Estado: B FACT.4597 C. JOSE LUIS GUTIERREZ FLORES	OLIVARES ORTUÑO GUADALUPE PRESIDENCIA	0.00

<23 ABR 2024 13:47:51>

Número de Inventario	Descripción, Marca, Modelo, Serie	Docto. que acredita la propiedad, Proveedor, Modo y Fecha de adquisición	Responsable del resguardo, Unidad administrativa	Valor en libros
	SINMODELO	COMPRA		
	SIN SERIE	Fecha adquisición: 22 ABR 2008 Estado: B		
0000137: 5111-0000137 21/207/5101/SECRE/	SILLONEJECUTIVO GIRATORIO DE VINILCOLOR	AVALUO	OLIVARES ORTUÑO GUADALUPE	0.00
	SIN MARCA	NO APLICA	PRESIDENCIA	
	SINMODELO	COMPRA		
	SIN SERIE	Fecha adquisición: 18 FEB 2011 Estado: R		
0000138: 5111-0000138 21/207/5101/ARCHIV	"JUEGO DE AJEDREZ HECHO DE TALAVERAQUE C	FACTURA: 589	REYES LEAL MARTHA	0.00
	SIN MARCA	"TALAVERA CELIA.- IRVING GUTIERREZ CAMAC	PRESIDENCIA	
	SINMODELO	COMPRA		
	SIN SERIE	Fecha adquisición: 29 ABR 2013 Estado: B		
0000139: 5111-0000139 21/207/5101/CONTRA	"MUEBLE P/COMPUTADORA SEMICIRCULAR DE MA	AVALUO	LIMON ORTEGA JUAN	0.00
	SIN MARCA	NO APLICA	PRESIDENCIA	
	SINMODELO	COMPRA		
	SIN SERIE	Fecha adquisición: 18 AGO 1999 Estado: R		
0000140: 5111-0000140 21/207/5101/CONTRA	PLATAFORMA DE 10X10 DE MADERA Y FIERRO F	FACTURA: 356	LIMON ORTEGA JUAN	0.00
	SIN MARCA	MATERIAL UTILIZADO PARA SU ELABORACIÓN	PRESIDENCIA	
	SINMODELO	COMPRA		
	SIN SERIE	Fecha adquisición: 16 MAR 2011 Estado: R		
0000141: 5111-0000141 21/207/5101/CONTRA	"RELOJ CHECADOR DIGITAL Y FACIAL, , COLO	FACTURA: 110	LIMON ORTEGA JUAN	0.00
	ZKTECO	"JESUS AGUILAR ORTEGA, ""ROXA"", SOLUCIO	PRESIDENCIA	
	IFACE800	COMPRA		
	SIN SERIE	Fecha adquisición: 20 NOV 2013 Estado: R		
0000143: 5111-0000143 21/207/5101/TESO/0	MUEBLE DE 3 ENTREPAÑOSC/PUERTAS CORREDIZ	CONTRATO: 080	LIMON ORTEGA JUAN	0.00
	SIN MARCA	BALDOMERO CEBADA MUNGUIA	PRESIDENCIA	
	SINMODELO	COMPRA		
	SIN SERIE	Fecha adquisición: 24 JUN 2008 Estado: B		
0000144: 5111-0000144 21/207/5101/TESO/0	SILLON EJECUTIVO DE PIEL BEIGE GIRATORIO	AVALUO	RODRIGUEZ TORAL MARIA EUGENIA	0.00
	GENOVA	NO APLICA	TESORERIA MUNICIPAL	
	SINMODELO	COMPRA		
	SIN SERIE	Fecha adquisición: 18 FEB 2011 Estado: R		
0000145: 5111-0000145 21/207/5101/TESO/0	"MESA P/COMPUTO, 1/CAJON, 1/PORTATECLADO	AVALUO	RODRIGUEZ TORAL MARIA EUGENIA	0.00
	SIN MARCA	NO APLICA	TESORERIA MUNICIPAL	
	SINMODELO	COMPRA		
	SIN SERIE	Fecha adquisición: 20 MAR 2010 Estado: R		
0000146: 5111-0000146 21/207/5101/TESO/0	ARCHIVERO VERTICAL DE LAMINA 2 GAVETASBE	FACTURA: 5170	RODRIGUEZ TORAL MARIA EUGENIA	0.00
	SIN MARCA	JOSE LUIS GUTIERREZ FLORES	TESORERIA MUNICIPAL	
	SINMODELO	COMPRA		
	SIN SERIE	Fecha adquisición: 16 MAR 2009 Estado: B		
0000147: 5111-0000147 21/207/5101/TESO/0	COPIADORADIGITAL GRANDE	FACTURA: 386	RODRIGUEZ TORAL MARIA EUGENIA	0.00
	LANIER	RUBÉN CORAZA GARCÍA	TESORERIA MUNICIPAL	

Número de Inventario	Descripción, Marca, Modelo, Serie	Docto. que acredita la propiedad, Proveedor, Modo y Fecha de adquisición	Responsable del resguardo, Unidad administrativa	Valor en libros
	LD 275	COMPRA		
	C14062520	Fecha adquisición: 01 ABR 2013 Estado: B		
0000148: 5111-0000148 21/207/5101/TESO/0	SILLA EJECUTIVA	FACTURA: POSE/11424979	RODRIGUEZ TORAL MARIA EUGENIA	63.30
	SYDNEY	OFFICE DEPOTDE MÉXICO S.A. DE C.V.	TESORERIA MUNICIPAL	
	SINMODELO	COMPRA		
	SIN SERIE	Fecha adquisición: 25 ABR 2014 Estado: B		
0000149: 5111-0000149 21/207/5101/TESO/0	"SILLASECRETARIAL GIRATORIA, COLOR NEGRO	FACTURA: POSE/23755078	RODRIGUEZ TORAL MARIA EUGENIA	131.26
	SIN MARCA	OFFICE DEPOTDE MÉXICO S.A. DE C.V.	TESORERIA MUNICIPAL	
	SINMODELO	COMPRA		
	SIN SERIE	Fecha adquisición: 22 JUL 2015 Estado: B		
0000150: 5111-0000150 21/207/5101/TESO/0	"SILLASECRETARIAL GIRATORIA, COLOR NEGRO	FACTURA: POSE/23755078	RODRIGUEZ TORAL MARIA EUGENIA	131.26
	SIN MARCA	OFFICE DEPOTDE MÉXICO S.A. DE C.V.	TESORERIA MUNICIPAL	
	SINMODELO	COMPRA		
	SIN SERIE	Fecha adquisición: 22 JUL 2015 Estado: B		
0000151: 5111-0000151 21/207/5101/TESO/0	"SILLASECRETARIAL GIRATORIA, COLOR NEGRO	FACTURA: POSE/23755078	RODRIGUEZ TORAL MARIA EUGENIA	131.26
	SIN MARCA	OFFICE DEPOTDE MÉXICO S.A. DE C.V.	TESORERIA MUNICIPAL	
	SINMODELO	COMPRA		
	SIN SERIE	Fecha adquisición: 22 JUL 2015 Estado: B		
0000152: 5111-0000152 21/207/5101/TESO/0	"SILLASECRETARIAL GIRATORIA, COLOR NEGRO	FACTURA: POSE/23755078	RODRIGUEZ TORAL MARIA EUGENIA	131.26
	SIN MARCA	OFFICE DEPOTDE MÉXICO S.A. DE C.V.	TESORERIA MUNICIPAL	
	SINMODELO	COMPRA		
	SIN SERIE	Fecha adquisición: 22 JUL 2015 Estado: B		
0000153: 5111-0000153 21/207/5101/TESO/0	"SILLASECRETARIAL GIRATORIA, COLOR NEGRO	FACTURA: POSE/23755078	RODRIGUEZ TORAL MARIA EUGENIA	131.26
	SIN MARCA	OFFICE DEPOTDE MÉXICO S.A. DE C.V.	TESORERIA MUNICIPAL	
	SINMODELO	COMPRA		
	SIN SERIE	Fecha adquisición: 22 JUL 2015 Estado: B		
0000154: 5111-0000154 21/207/5101/TESO/0	"SILLASECRETARIAL GIRATORIA, COLOR NEGRO	FACTURA: POSE/23755078	RODRIGUEZ TORAL MARIA EUGENIA	131.26
	SIN MARCA	OFFICE DEPOTDE MÉXICO S.A. DE C.V.	TESORERIA MUNICIPAL	
	SINMODELO	COMPRA		
	SIN SERIE	Fecha adquisición: 22 JUL 2015 Estado: B		
0000155: 5111-0000155 "21/207/5101/DIF/0	"MESA CONESTRUCTURA METÁLICA Y CRISTAL C	FACTURA: IHGCEE116956	LOBATO TORAL MARGARITA	216.65
	SIN MARCA	"HOME DEPOT PUEBLA, PUEBLA"	DIF	
	SINMODELO	COMPRA		
	SIN SERIE	Fecha adquisición: 18 JUN 2014 Estado: B		
0000156: 5111-0000156 "21/207/5101/DIF/0	MESA CONESTRUCTURA METÁLICA Y CRISTAL CO	FACTURA: IHGCEE116956	LOBATO TORAL MARGARITA	216.65
	SIN MARCA	"HOME DEPOT PUEBLA, PUEBLA"	DIF	
	SINMODELO	COMPRA		
	SIN SERIE	Fecha adquisición: 18 JUN 2014 Estado: B		
0000157: 5111-0000157 "21/207/5101/DIF/0	MESA CONESTRUCTURA METÁLICA Y CRISTAL CO	FACTURA: IHGCEE116956	LOBATO TORAL MARGARITA	216.65
	SIN MARCA	"HOME DEPOT PUEBLA, PUEBLA"	DIF	

Número de Inventario	Descripción, Marca, Modelo, Serie	Docto. que acredita la propiedad, Proveedor, Modo y Fecha de adquisición	Responsable del resguardo, Unidad administrativa	Valor en libros
	SINMODELO	COMPRA		
	SIN SERIE	Fecha adquisición: 18 JUN 2014 Estado: B		
0000158: 5111-0000158 "21/207/5101/DIF/0	MESA CONESTRUCTURA METÁLICA Y CRISTAL CO	FACTURA: IHGCEE116956	LOBATO TORAL MARGARITA	216.65
	SIN MARCA	"HOME DEPOT PUEBLA, PUEBLA"	DIF	
	SINMODELO	COMPRA		
	SIN SERIE	Fecha adquisición: 18 JUN 2014 Estado: B		
0000159: 5111-0000159 21/207/5101/ELECTR	"ESCALERA EXTENSIÓNDE ALUMINIO, 8,5 METR	AVALUO	LIMON ORTEGA JUAN	446.31
	SIN MARCA	NO APLICA	PRESIDENCIA	
	SINMODELO	COMPRA		
	SIN SERIE	Fecha adquisición: 20 JUL 2015 Estado: B		
0000160: 5111-0000160 21/207/5101/REGCIV	"FOTOCOPIADORA DIGITAL, COLOR BEIGE"	FACTURA: 392	TORAL VAZQUEZ ESMERALDA	0.00
	RICOH AFICIO	MANTENIMIENTO INDUSTRIAL Y RESIDENCIAL	PRESIDENCIA	
	MP2550	COMPRA		
	M6585301584	Fecha adquisición: 25 ABR 2013 Estado: B		
0000161: 5111-0000161 21/207/5101/CERESO	"REFRIGERADOR7P3,COLOR BEIGE"	FACTURA:0105	ORTUÑO LOBATO EUSTOLIA	0.00
	ACROS	DISTRUBUIDORA RCC	POLICIA	
	ARP07TXLT	COMPRA		
	VRO3301478	Fecha adquisición: 26 OCT 2010 Estado: R		
0000162: 5111-0000162 21/207/5101/CERESO	TANQUE ESTACIONARIO DE 500 KG	AVALUO	ORTUÑO LOBATO EUSTOLIA	353.40
	SIN MARCA	GONZALO MACIP S.A. DE C.V.	POLICIA	
	SINMODELO	COMPRA		
	SIN SERIE	Fecha adquisición: 21 JUL 2014 Estado: B		
0000163: 5111-0000163 21/207/5101/DEPORT	2 MODULOS TUBULARES 2 X 2.44 X 2.44 M (P	FACTURA 614 A	ARENAS CARCAMO ROLANDO	0.00
	SIN MARCA	BALCONERIA VULCANO S.A. DE C.V.	PRESIDENCIA	
	SINMODELO	COMPRA		
	SIN SERIE	Fecha adquisición: 22 ABR 2005 Estado: R		
0000165: 5111-0000165 21/207/5101/PROCIV	"15 EXTINTORES DE 6 KG, COLOR ROJO"	FACTURA: 7703	ARENAS CARCAMO ROLANDO	0.00
	SIN MARCA	UNIVEX UNIVERSAL DE EXTINTORES	PRESIDENCIA	
	SINMODELO	COMPRA		
	"(SERIE: 241197, 211241, 241206, 241303,	Fecha adquisición: 24 JUN 2013 Estado: R		
0000166: 5111-0000166 21/207/5101/PROCIV	"MESA DE PLÁSTICO, BLANCO CON GRIS"	FACTURA: POSE/15718095	ARENAS CARCAMO ROLANDO	67.42
	SIN MARCA	OFFICE DEPOTDE MÉXICO S.A. DE C.V.	PRESIDENCIA	
	SINMODELO	COMPRA		
	SIN SERIE	Fecha adquisición: 05 SEP 2014 Estado: B		
0000167: 5111-0000167 "21/207/5101/PROCI	"4 SILLASDE PLÁSTICO , BLANCO CON GRIS"	FACTURA: POSE/15718095	ARENAS CARCAMO ROLANDO	107.10
	SIN MARCA	OFFICE DEPOTDE MÉXICO S.A. DE C.V.	PRESIDENCIA	
	SINMODELO	COMPRA		
	SIN SERIE	Fecha adquisición: 05 SEP 2014 Estado: B		
0000168: 5111-0000168 21/207/5101/CABILD	MESA DE ACABADO POLIESTE MADERA CEDRO SE	FACTURA: 013	OLIVARES ORTUÑO GUADALUPE	0.00
	SIN MARCA	"MADERERIA ESMERALDA, MIZANTLA, VERACRUZ	PRESIDENCIA	

Número de Inventario	Descripción, Marca, Modelo, Serie	Docto. que acredita la propiedad, Proveedor, Modo y Fecha de adquisición	Responsable del resguardo, Unidad administrativa	Valor en libros
	SINMODELO	COMPRA		
	SIN SERIE	Fecha adquisición: 04 SEP 2006 Estado: B		
0000169: 5111-0000169 21/207/5101/CABILD	SILLA GRANDE DE MADERA FORRADA DE TELA	FACTURA: 013	OLIVARES ORTUÑO GUADALUPE	0.00
	SIN MARCA	"MADERERIA ESMERALDA, MIZANTLA, VERACRUZ	PRESIDENCIA	
	SINMODELO	COMPRA		
	SIN SERIE	Fecha adquisición: 04 SEP 2006 Estado: B		
0000170: 5111-0000170 21/207/5101/CABILD	SILLA GRANDE DE MADERA FORRADA DE TELA	FACTURA: 013	OLIVARES ORTUÑO GUADALUPE	0.00
	SIN MARCA	"MADERERIA ESMERALDA, MIZANTLA, VERACRUZ	PRESIDENCIA	
	SINMODELO	COMPRA		
	SIN SERIE	Fecha adquisición: 04 SEP 2006 Estado: B		
0000171: 5111-0000171 21/207/5101/CABILD	SILLA GRANDE DE MADERA FORRADA DE TELA	FACTURA: 013	OLIVARES ORTUÑO GUADALUPE	0.00
	SIN MARCA	"MADERERIA ESMERALDA, MIZANTLA, VERACRUZ	PRESIDENCIA	
	SINMODELO	COMPRA		
	SIN SERIE	Fecha adquisición: 04 SEP 2006 Estado: B		
0000172: 5111-0000172 21/207/5101/CABILD	SILLA GRANDE DE MADERA FORRADA DE TELA	FACTURA: 013	OLIVARES ORTUÑO GUADALUPE	0.00
	SIN MARCA	"MADERERIA ESMERALDA, MIZANTLA, VERACRUZ	PRESIDENCIA	
	SINMODELO	COMPRA		
	SIN SERIE	Fecha adquisición: 04 SEP 2006 Estado: B		
0000173: 5111-0000173 21/207/5101/CABILD	SILLA GRANDE DE MADERA FORRADA DE TELA	FACTURA: 013	OLIVARES ORTUÑO GUADALUPE	0.00
	SIN MARCA	"MADERERIA ESMERALDA, MIZANTLA, VERACRUZ	PRESIDENCIA	
	SINMODELO	COMPRA		
	SIN SERIE	Fecha adquisición: 04 SEP 2006 Estado: B		
0000174: 5111-0000174 21/207/5101/CABILD	SILLA GRANDE DE MADERA FORRADA DE TELA	FACTURA: 013	OLIVARES ORTUÑO GUADALUPE	0.00
	SIN MARCA	"MADERERIA ESMERALDA, MIZANTLA, VERACRUZ	PRESIDENCIA	
	SINMODELO	COMPRA		
	SIN SERIE	Fecha adquisición: 04 SEP 2006 Estado: B		
0000175: 5111-0000175 21/207/5101/CABILD	SILLA GRANDE DE MADERA FORRADA DE TELA	FACTURA: 013	OLIVARES ORTUÑO GUADALUPE	0.00
	SIN MARCA	"MADERERIA ESMERALDA, MIZANTLA, VERACRUZ	PRESIDENCIA	
	SINMODELO	COMPRA		
	SIN SERIE	Fecha adquisición: 04 SEP 2006 Estado: B		
0000176: 5111-0000176 21/207/5101/CABILD	SILLA GRANDE DE MADERA FORRADA DE TELA	FACTURA: 013	OLIVARES ORTUÑO GUADALUPE	0.00
	SIN MARCA	"MADERERIA ESMERALDA, MIZANTLA, VERACRUZ	PRESIDENCIA	
	SINMODELO	COMPRA		
	SIN SERIE	Fecha adquisición: 04 SEP 2006 Estado: B		
0000177: 5111-0000177 21/207/5101/CABILD	SILLA GRANDE DE MADERA FORRADA DE TELA	FACTURA: 013	OLIVARES ORTUÑO GUADALUPE	0.00
	SIN MARCA	"MADERERIA ESMERALDA, MIZANTLA, VERACRUZ	PRESIDENCIA	
	SINMODELO	COMPRA		
	SIN SERIE	Fecha adquisición: 04 SEP 2006 Estado: B		
0000178: 5111-0000178 21/207/5101/CABILD	SILLA GRANDE DE MADERA FORRADA DE TELA	FACTURA: 013	OLIVARES ORTUÑO GUADALUPE	0.00
	SIN MARCA	"MADERERIA ESMERALDA, MIZANTLA, VERACRUZ	PRESIDENCIA	

Número de Inventario	Descripción, Marca, Modelo, Serie	Docto. que acredita la propiedad, Proveedor, Modo y Fecha de adquisición	Responsable del resguardo, Unidad administrativa	Valor en libros
	SINMODELO	COMPRA		
	SIN SERIE	Fecha adquisición: 04 SEP 2006 Estado: B		
0000179: 5111-0000179 21/207/5101/CABILD	SILLA GRANDE DE MADERA FORRADA DE TELA	FACTURA: 013	OLIVARES ORTUÑO GUADALUPE	0.00
	SIN MARCA	"MADERERIA ESMERALDA, MIZANTLA, VERACRUZ	PRESIDENCIA	
	SINMODELO	COMPRA		
	SIN SERIE	Fecha adquisición: 04 SEP 2006 Estado: B		
0000180: 5111-0000180 21/207/5101/RASTRO	MESA DE TRABAJO 180X100X90 DE ACERO 430	FACTURA:201	RAMIRO MORALES YENDI NALLELI	0.00
	SIN MARCA	HERRERIAINDUSTRIAL SOFIA GOMEZ GONZALEZ	PRESIDENCIA	
	SINMODELO	COMPRA		
	SIN SERIE	Fecha adquisición: 24 MAY 2013 Estado: R		
0000182: 5111-0000182 21/207/5101/RASTRO	MESA DE TRABAJO 180X100X90 DE ACERO 430	FACTURA:201	RAMIRO MORALES YENDI NALLELI	0.00
	SIN MARCA	HERRERIAINDUSTRIAL SOFIA GOMEZ GONZALEZ	PRESIDENCIA	
	SINMODELO	COMPRA		
	SIN SERIE	Fecha adquisición: 24 MAY 2013 Estado: R		
0000183: 5111-0000183 21/207/5101/RASTRO	"TARJA DOBLE TINA ACERO 430, 100X70X90"	FACTURA:201	RAMIRO MORALES YENDI NALLELI	0.00
	SIN MARCA	HERRERIAINDUSTRIAL SOFIA GOMEZ GONZALEZ	PRESIDENCIA	
	SINMODELO	COMPRA		
	SIN SERIE	Fecha adquisición: 24 MAY 2013 Estado: R		
0000184: 5111-0000184 21/207/5101/RASTRO	TARJA LINEAL PROFESIONAL ACERO 430 C/18	FACTURA:201	RAMIRO MORALES YENDI NALLELI	0.00
	SIN MARCA	HERRERIAINDUSTRIAL SOFIA GOMEZ GONZALEZ	PRESIDENCIA	
	SINMODELO	COMPRA		
	SIN SERIE	Fecha adquisición: 24 MAY 2013 Estado: R		
0000185: 5111-0000185 21/207/5101/RASTRO	SIERRA CORTAPECHOS	FACTURA:12	RAMIRO MORALES YENDI NALLELI	0.00
	KENTMASTER 500E	CORPORATIVO FACELIFTS.A. DE C.V.	PRESIDENCIA	
	SINMODELO	COMPRA		
	SIN SERIE	Fecha adquisición: 12 JUN 2013 Estado: B		
0000186: 5111-0000186 21/207/5101/RASTRO	SIERRA CORTACANALES	FACTURA:12	RAMIRO MORALES YENDI NALLELI	0.00
	KENTMASTER 151	CORPORATIVO FACELIFTS.A. DE C.V.	PRESIDENCIA	
	SINMODELO	COMPRA		
	SIN SERIE	Fecha adquisición: 12 JUN 2013 Estado: B		
0000187: 5111-0000187 21/207/5101/RASTRO	"1 GARRUCHADE 1,5 TONELADAS,"	FACTURA: 5785	RAMIRO MORALES YENDI NALLELI	0.00
	TRUPER	GONZALO MACIP S.A. DE C.V.	PRESIDENCIA	
	SINMODELO	COMPRA		
	SIN SERIE	Fecha adquisición: 02 JUL 2013 Estado: R		
0000188: 5111-0000188 21/207/5101/RASTRO	"1 GARRUCHADE 1,5 TONELADAS,"	FACTURA: 5785	RAMIRO MORALES YENDI NALLELI	0.00
	TRUPER	GONZALO MACIP S.A. DE C.V.	PRESIDENCIA	
	SINMODELO	COMPRA		
	SIN SERIE	Fecha adquisición: 02 JUL 2013 Estado: R		
0000189: 5111-0000189 21/207/5101/RASTRO	"1 GARRUCHADE 1,5 TONELADAS,"	FACTURA: 5785	RAMIRO MORALES YENDI NALLELI	0.00
	TRUPER	GONZALO MACIP S.A. DE C.V.	PRESIDENCIA	

Número de Inventario	Descripción, Marca, Modelo, Serie	Docto. que acredita la propiedad, Proveedor, Modo y Fecha de adquisición	Responsable del resguardo, Unidad administrativa	Valor en libros
	SINMODELO	COMPRA		
	SIN SERIE	Fecha adquisición: 02 JUL 2013 Estado: R		
0000190: 5111-0000190 21/207/5101/RASTRO	"1GARRUCHADE 1,5 TONELADAS,"	FACTURA: 5785	RAMIRO MORALES YENDI NALLELI	0.00
	TRUPER	GONZALO MACIP S.A. DE C.V.	PRESIDENCIA	
	SINMODELO	COMPRA		
	SIN SERIE	Fecha adquisición: 02 JUL 2013 Estado: R		
0000191: 5111-0000191 21/207/5101/CARRAN	MEZCLADORA 16 CANALES	FACTURA: 0867	CRUZ MARTIÑON GABRIEL DARIO	0.00
	PHONIC	R&C CONSTRUCTORA SA DE CV	PRESIDENCIA	
	SONIC STATION	COMPRA		
	MFJOF60103	Fecha adquisición: 01 MAR 2007 Estado: R		
0000192: 5111-0000192 21/207/5101/CARRAN	AMPLIFICADOR GRIS	FACTURA: 0867	CRUZ MARTIÑON GABRIEL DARIO	0.00
	PHONIC	R&C CONSTRUCTORA SA DE CV	PRESIDENCIA	
	XP-3000	COMPRA		
	ACK2FAA904	Fecha adquisición: 01 MAR 2007 Estado: R		
0000193: 5111-0000193 21/207/5101/CARRAN	DECODIFICADOR	FACTURA: 0867	CRUZ MARTIÑON GABRIEL DARIO	0.00
	INTEGRA	R&C CONSTRUCTORA SA DE CV	PRESIDENCIA	
	DTC-9.4	COMPRA		
	1360910200B	Fecha adquisición: 01 MAR 2007 Estado: R		
0000194: 5111-0000194 21/207/5101/CARRAN	"PANTALLA FIJA C/HERRAJES Y C/MARCO NEGR	FACTURA: 0867	CRUZ MARTIÑON GABRIEL DARIO	0.00
	DRAPER	R&C CONSTRUCTORA SA DE CV	PRESIDENCIA	
	TRUSS STYLE FINE FOLD	COMPRA		
	SIN SERIE	Fecha adquisición: 01 MAR 2007 Estado: R		
0000195: 5111-0000195 21/207/5101/CARRAN	BOCINA SUBWOOFER	AVALUO	CRUZ MARTIÑON GABRIEL DARIO	0.00
	COMMUNITY	SE DESCONOCE	PRESIDENCIA	
	TD215S	COMPRA		
	AAA10059	Fecha adquisición: 01 MAR 2007 Estado: R		
0000196: 5111-0000196 21/207/5101/CARRAN	128 BUTACAS DE PLASTICO FORRADAS DE TELA	FACTURA: 0939	CRUZ MARTIÑON GABRIEL DARIO	0.00
	KANSAS ABATIBLE	R&C CONSTRUCTORA SA DE CV	PRESIDENCIA	
	SINMODELO	COMPRA		
	SIN SERIE	Fecha adquisición: 01 AGO 2007 Estado: R		
0000198: 5111-0000198 21/207/5101/CARRAN	SOPORTE P/VIDEOPROYECTOR DE TECHO	FACTURA: 0867	CRUZ MARTIÑON GABRIEL DARIO	0.00
	SIN MARCA	R&C CONSTRUCTORA SA DE CV	PRESIDENCIA	
	SINMODELO	COMPRA		
	SIN SERIE	Fecha adquisición: 01 MAR 2007 Estado: R		
0000199: 5111-0000199 21/207/5101/CARRAN	BOCINA CHICA NEGRA	FACTURA: 0867	CRUZ MARTIÑON GABRIEL DARIO	0.00
	COMMUNITY	R&C CONSTRUCTORA SA DE CV	PRESIDENCIA	
	CPL-27	COMPRA		
	C172977	Fecha adquisición: 01 MAR 2007 Estado: R		
0000200: 5111-0000200 21/207/5101/CARRAN	BOCINA CHICA NEGRA	FACTURA: 0867	CRUZ MARTIÑON GABRIEL DARIO	0.00
	COMMUNITY	R&C CONSTRUCTORA SA DE CV	PRESIDENCIA	

Número de Inventario	Descripción, Marca, Modelo, Serie	Docto. que acredita la propiedad, Proveedor, Modo y Fecha de adquisición	Responsable del resguardo, Unidad administrativa	Valor en libros
	CPL-27	COMPRA		
	C172834	Fecha adquisición: 01 MAR 2007 Estado: R		
0000201: 5111-0000201 21/207/5101/CARRAN	BOCINA CHICA NEGRA	FACTURA: 0867	CRUZ MARTIÑON GABRIEL DARIO	0.00
	COMMUNITY	R&C CONSTRUCTORA SA DE CV	PRESIDENCIA	
	CPL-27	COMPRA		
	C173027	Fecha adquisición: 01 MAR 2007 Estado: R		
0000202: 5111-0000202 21/207/5101/CARRAN	BOCINA CHICA NEGRA	FACTURA: 0867	CRUZ MARTIÑON GABRIEL DARIO	0.00
	COMMUNITY	R&C CONSTRUCTORA SA DE CV	PRESIDENCIA	
	CPL-27	COMPRA		
	C173019	Fecha adquisición: 01 MAR 2007 Estado: R		
0000203: 5111-0000203 21/207/5101/CARRAN	BOCINA CHICA NEGRA	FACTURA: 0867	CRUZ MARTIÑON GABRIEL DARIO	0.00
	COMMUNITY	R&C CONSTRUCTORA SA DE CV	PRESIDENCIA	
	CPL-27	COMPRA		
	C173024	Fecha adquisición: 01 MAR 2007 Estado: R		
0000204: 5111-0000204 21/207/5101/CARRAN	BOCINA CHICA NEGRA	FACTURA: 0867	CRUZ MARTIÑON GABRIEL DARIO	0.00
	COMMUNITY	R&C CONSTRUCTORA SA DE CV	PRESIDENCIA	
	CPL-27	COMPRA		
	C172842	Fecha adquisición: 01 MAR 2007 Estado: R		
0000205: 5111-0000205 21/207/5101/CARRAN	BOCINA CHICA NEGRA	FACTURA: 0867	CRUZ MARTIÑON GABRIEL DARIO	0.00
	COMMUNITY	R&C CONSTRUCTORA SA DE CV	PRESIDENCIA	
	CPL-27	COMPRA		
	C172969	Fecha adquisición: 01 MAR 2007 Estado: R		
0000206: 5111-0000206 21/207/5101/CARRAN	BOCINA CHICA NEGRA	FACTURA: 0867	CRUZ MARTIÑON GABRIEL DARIO	0.00
	COMMUNITY	R&C CONSTRUCTORA SA DE CV	PRESIDENCIA	
	CPL-27	COMPRA		
	C173023	Fecha adquisición: 01 MAR 2007 Estado: R		
0000207: 5111-0000207 21/207/5101/CARRAN	BOCINA CHICA NEGRA	FACTURA: 0867	CRUZ MARTIÑON GABRIEL DARIO	0.00
	COMMUNITY	R&C CONSTRUCTORA SA DE CV	PRESIDENCIA	
	CPL-27	COMPRA		
	C173029	Fecha adquisición: 01 MAR 2007 Estado: R		
0000208: 5111-0000208 21/207/5101/CARRAN	BOCINA CHICA NEGRA	FACTURA: 0867	CRUZ MARTIÑON GABRIEL DARIO	0.00
	COMMUNITY	R&C CONSTRUCTORA SA DE CV	PRESIDENCIA	
	CPL-27	COMPRA		
	C172840	Fecha adquisición: 01 MAR 2007 Estado: R		
0000209: 5111-0000209 21/207/5101/CARRAN	"BAFLE KAISER 15"" CON AMPLIFICADOR INTE	FACTURA: 124	CRUZ MARTIÑON GABRIEL DARIO	65.83
	SIN MARCA	COMERCIALIZADORA GRUPO CIBER MILENIUM RI	PRESIDENCIA	
	SINMODELO	COMPRA		
	SIN SERIE	Fecha adquisición: 26 FEB 2014 Estado: B		
0000210: 5111-0000210 21/207/5101/CARRAN	"TRANSMISIÓN DE TELEVISIÓN DEBAJA POTENC	"FACTURA:029, 033, 035"	CRUZ MARTIÑON GABRIEL DARIO	2,996.67
	SIN MARCA	MARI CARMENALBARRAN MARTÍNEZ	PRESIDENCIA	

Número de Inventario	Descripción, Marca, Modelo, Serie	Docto. que acredita la propiedad, Proveedor, Modo y Fecha de adquisición	Responsable del resguardo, Unidad administrativa	Valor en libros
	SINMODELO	COMPRA		
	SIN SERIE	Fecha adquisición: 29 ENE 2014 Estado: R		
0000211: 5111-0000211 21/207/5101/CARRAN	"LENTEEF 50 MM F/1,4 USM"	FACTURA: 2579	CRUZ MARTIÑON GABRIEL DARIO	437.67
	CANON	OFIMAQ RIVERA S.A. DE C.V.	PRESIDENCIA	
	SINMODELO	COMPRA		
	SIN SERIE	Fecha adquisición: 15 AGO 2014 Estado: B		
0000212: 5111-0000212 21/207/5101/CARRAN	SLIDER RINGLIGHT PRO 120	FACTURA: 2328	CRUZ MARTIÑON GABRIEL DARIO	260.00
	SIN MARCA	"VIDEOSTAFF S.A. DE C.V. , DISTRITO FEDE	PRESIDENCIA	
	SINMODELO	COMPRA		
	SIN SERIE	Fecha adquisición: 15 AGO 2014 Estado: B		
0000213: 5111-0000213 21/207/5101/CARRAN	FLYCAMNANO	FACTURA: 2328	CRUZ MARTIÑON GABRIEL DARIO	260.00
	SIN MARCA	"VIDEOSTAFF S.A. DE C.V. , DISTRITO FEDE	PRESIDENCIA	
	SINMODELO	COMPRA		
	SIN SERIE	Fecha adquisición: 15 AGO 2014 Estado: B		
0000214: 5111-0000214 21/207/5101/SERVPU	"REMOLQUE DE LAMINA CONTENEDOR DE BASURA	AVALUO	LIMON ORTEGA JUAN	0.00
	SIN MARCA	NO APLICA	PRESIDENCIA	
	SINMODELO	COMPRA		
	SIN SERIE	Fecha adquisición: 25 ABR 2007 Estado: R		
0000215: 5111-0000215 21/207/5101/SERVPU	"REMOLQUE DE LAMINA CONTENEDOR DE BASURA	AVALUO	LIMON ORTEGA JUAN	0.00
	SIN MARCA	NO APLICA	PRESIDENCIA	
	SINMODELO	COMPRA		
	SIN SERIE	Fecha adquisición: 25 ABR 2007 Estado: R		
0000221: 5111-0000221 21/207/5207/SERVPU	"MAQUINA HYDROLAVADORA ,"	"FACTURA:TICKET 12664,"	LIMON ORTEGA JUAN	160.71
	STIHL	GONZALO MACIP S.A. DE C.V.	PRESIDENCIA	
	RE128 2000 PSL	COMPRA		
	SIN SERIE	Fecha adquisición: 27 MAR 2014 Estado: R		
0000222: 5111-0000222 21/207/5207/SERVPU	"REVOLVEDORA CONCRETERACOLOR AMARILLO ,C	"FEBRERO 2015, FACTURA:PC192,"	LIMON ORTEGA JUAN	2,332.71
	CIPSA	POLIMAQ CONSTRUCCIONES S.A. DE C.V.	PRESIDENCIA	
	MAXI-10	COMPRA		
	M1501050	Fecha adquisición: 23 FEB 2015 Estado: B		
0000223: 5111-0000223 21/207/5101/ARCOS/	CARPA DE 10 X 10 METROS	FACTURA: 0131	LIMON ORTEGA JUAN	0.00
	SIN MARCA	"LONAS Y ESTRUCTURAS ""LAS DELICIAS""ANG	PRESIDENCIA	
	SINMODELO	COMPRA		
	SIN SERIE	Fecha adquisición: 12 OCT 2012 Estado: R		
0000224: 5111-0000224 21/207/5101/GIMNAS	PRENSA DE 45° ATLETICA	FACTURA: 191	ARENAS CARCAMO ROLANDO	0.00
	SIN MARCA	ESTEBAN E PARRA PARRA	PRESIDENCIA	
	SINMODELO	COMPRA		
	SIN SERIE	Fecha adquisición: 21 JUL 2005 Estado: R		
0000225: 5111-0000225 21/207/5101/GIMNAS	SENTADILLA HACK	FACTURA: 190	ARENAS CARCAMO ROLANDO	0.00
	SIN MARCA	ESTEBAN E PARRA PARRA	PRESIDENCIA	

Número de Inventario	Descripción, Marca, Modelo, Serie	Docto. que acredita la propiedad, Proveedor, Modo y Fecha de adquisición	Responsable del resguardo, Unidad administrativa	Valor en libros
	SINMODELO	COMPRA		
	SIN SERIE	Fecha adquisición: 21 JUL 2005 Estado: R		
0000226: 5111-0000226 21/207/5101/RECINT	"DESBROZADORA, GASOLINA"	FACTURA:A 11395	LIMON ORTEGA JUAN	216.67
	STIHL	ESTEBAN E PARRA PARRA	PRESIDENCIA	
	FS-38	COMPRA		
	SIN SERIE	Fecha adquisición: 14 OCT 2014 Estado: R		
0000227: 5111-0000227 21/207/5101/PRESI/	PERCHERO ANTIGUO DE MADERA C/5 GANCHOS 1	AVALUO	LOBATO TORAL GUILLERMO	0.00
	SIN MARCA	NO APLICA	PRESIDENCIA	
	SINMODELO	COMPRA		
	SIN SERIE	Fecha adquisición: 14 FEB 2002 Estado: B		
0000228: 5111-0000228 21/207/5101/PRESI/	ESCRITORIO PRESIDENCIAL DE MADERA BARNIZ	AVALUO	LOBATO TORAL GUILLERMO	0.00
	SIN MARCA	NO APLICA	PRESIDENCIA	
	SINMODELO	COMPRA		
	SIN SERIE	Fecha adquisición: 14 FEB 2012 Estado: B		
0000229: 5111-0000229 21/207/5101/PRESI/	SILLON ANTIGUO DE MADERA BARNIZADOC/COJI	AVALUO	LOBATO TORAL GUILLERMO	0.00
	SIN MARCA	NO APLICA	PRESIDENCIA	
	SINMODELO	COMPRA		
	SIN SERIE	Fecha adquisición: 14 FEB 2002 Estado: B		
0000230: 5111-0000230 21/207/5101/PRESI/	SILLON ANTIGUO DE MADERABARNIZADO C/COJI	AVALUO	LOBATO TORAL GUILLERMO	0.00
	SIN MARCA	NO APLICA	PRESIDENCIA	
	SINMODELO	COMPRA		
	SIN SERIE	Fecha adquisición: 14 FEB 2002 Estado: B		
0000231: 5111-0000231 21/207/5101/PRESI/	SILLON ANTIGUO DE MADERABARNIZADO C/COJI	AVALUO	LOBATO TORAL GUILLERMO	0.00
	SIN MARCA	NO APLICA	PRESIDENCIA	
	SINMODELO	COMPRA		
	SIN SERIE	Fecha adquisición: 14 FEB 2002 Estado: B		
0000232: 5111-0000232 21/207/5101/PRESI/	SILLON ANTIGUO DE MADERABARNIZADO C/COJI	AVALUO	LOBATO TORAL GUILLERMO	0.00
	SIN MARCA	NO APLICA	PRESIDENCIA	
	SINMODELO	COMPRA		
	SIN SERIE	Fecha adquisición: 14 FEB 2002 Estado: B		
0000233: 5111-0000233 21/207/5101/PRESI/	SILLON ANTIGUO DE MADERABARNIZADO C/COJI	AVALUO	LOBATO TORAL GUILLERMO	0.00
	SIN MARCA	NO APLICA	PRESIDENCIA	
	SINMODELO	COMPRA		
	SIN SERIE	Fecha adquisición: 14 FEB 2002 Estado: B		
0000234: 5111-0000234 21/207/5101/PRESI/	SILLON ANTIGUO DE MADERABARNIZADO C/COJI	AVALUO	LOBATO TORAL GUILLERMO	0.00
	SIN MARCA	NO APLICA	PRESIDENCIA	
	SINMODELO	COMPRA		
	SIN SERIE	Fecha adquisición: 14 FEB 2002 Estado: B		
0000235: 5111-0000235 21/207/5101/PRESI/	SILLON ANTIGUO DE MADERABARNIZADO C/COJI	AVALUO	LOBATO TORAL GUILLERMO	0.00
	SIN MARCA	NO APLICA	PRESIDENCIA	

Número de Inventario	Descripción, Marca, Modelo, Serie	Docto. que acredita la propiedad, Proveedor, Modo y Fecha de adquisición	Responsable del resguardo, Unidad administrativa	Valor en libros
	SINMODELO	COMPRA		
	SIN SERIE	Fecha adquisición: 14 FEB 2002 Estado: B		
0000236: 5111-0000236 21/207/5101/PRESI/	SILLON ANTIGUO DE MADERABARNIZADO C/COJI	AVALUO	LOBATO TORAL GUILLERMO	0.00
	SIN MARCA	NO APLICA	PRESIDENCIA	
	SINMODELO	COMPRA		
	SIN SERIE	Fecha adquisición: 14 FEB 2002 Estado: B		
0000237: 5111-0000237 21/207/5101/PRESI/	SILLON ANTIGUO DE MADERABARNIZADO C/COJI	AVALUO	LOBATO TORAL GUILLERMO	0.00
	SIN MARCA	NO APLICA	PRESIDENCIA	
	SINMODELO	COMPRA		
	SIN SERIE	Fecha adquisición: 14 FEB 2002 Estado: B		
0000238: 5111-0000238 21/207/5101/PRESI/	SILLON ANTIGUO DE MADERABARNIZADO C/COJI	AVALUO	LOBATO TORAL GUILLERMO	0.00
	SIN MARCA	NO APLICA	PRESIDENCIA	
	SINMODELO	COMPRA		
	SIN SERIE	Fecha adquisición: 14 FEB 2002 Estado: B		
0000239: 5111-0000239 21/207/5101/PRESI/	MESA RECTANGULAR GRANDE DE MADERA BARNIZ	AVALUO	LOBATO TORAL GUILLERMO	0.00
	SIN MARCA	NO APLICA	PRESIDENCIA	
	SINMODELO	COMPRA		
	SIN SERIE	Fecha adquisición: 14 FEB 2002 Estado: B		
0000240: 5111-0000240 21/207/5101/PRESI/	MUEBLE RÚSTICO DE MADERA C/10 DIVISIONES	AVALUO	LOBATO TORAL GUILLERMO	0.00
	SIN MARCA	NO APLICA	PRESIDENCIA	
	SINMODELO	COMPRA		
	SIN SERIE	Fecha adquisición: 14 FEB 2002 Estado: B		
0000241: 5111-0000241 21/207/5101/PRESI/	ARCHIVERO VERTICAL DE MADERA C/4CAJONES	AVALUO	LOBATO TORAL GUILLERMO	0.00
	SIN MARCA	NO APLICA	PRESIDENCIA	
	SINMODELO	COMPRA		
	SIN SERIE	Fecha adquisición: 14 FEB 2002 Estado: B		
0000242: 5111-0000242 21/207/5101/SECRE/	BANCA DE MADERA RUSTICA C/RESPALDO 1.87	AVALUO	OLIVARES ORTUÑO GUADALUPE	0.00
	SIN MARCA	NO APLICA	PRESIDENCIA	
	SINMODELO	COMPRA		
	SIN SERIE	Fecha adquisición: 14 FEB 2002 Estado: B		
0000243: 5111-0000243 21/207/5101/SECRE/	BANCA DE MADERA RUSTICA C/RESPALDO 187X6	AVALUO	OLIVARES ORTUÑO GUADALUPE	0.00
	SIN MARCA	NO APLICA	PRESIDENCIA	
	SINMODELO	COMPRA		
	SIN SERIE	Fecha adquisición: 14 FEB 2002 Estado: B		
0000244: 5111-0000244 21/207/5101/SECRE/	ESCRITORIO DE MADERA SEMIEJECUTIVO DE 7	AVALUO	OLIVARES ORTUÑO GUADALUPE	0.00
	SIN MARCA	NO APLICA	PRESIDENCIA	
	SINMODELO	COMPRA		
	SIN SERIE	Fecha adquisición: 14 FEB 2002 Estado: R		
0000245: 5111-0000245 21/207/5101/SECRE/	ESCRITORIO SEMIEJECUTIVO 7 CAJONES BARNI	AVALUO	OLIVARES ORTUÑO GUADALUPE	0.00
	SIN MARCA	NO APLICA	PRESIDENCIA	

MUNICIPIO DE ZACAPOAXTLA PUEBLA
RFC: MZP 930215 3D6
INVENTARIO DE BIENES MUEBLES
31 DE DICIEMBRE DE 2023

Número de Inventario	Descripción, Marca, Modelo, Serie	Docto. que acredita la propiedad, Proveedor, Modo y Fecha de adquisición	Responsable del resguardo, Unidad administrativa	Valor en libros
	SINMODELO	COMPRA		
	SIN SERIE	Fecha adquisición: 14 FEB 2002 Estado: R		
0000246: 5111-0000246 21/207/5101/SECRE/	MUEBLE DE MADERA CAFE C/BARROTES	AVALUO	OLIVARES ORTUÑO GUADALUPE	0.00
	SIN MARCA	NO APLICA	PRESIDENCIA	
	SINMODELO	COMPRA		
	SIN SERIE	Fecha adquisición: 14 FEB 2002 Estado: R		
0000247: 5111-0000247 21/207/5101/SECRE/	MUEBLE DE MADERA 2/DIVISIONES81X35.5X86.	AVALUO	OLIVARES ORTUÑO GUADALUPE	0.00
	SIN MARCA	NO APLICA	PRESIDENCIA	
	SINMODELO	COMPRA		
	SIN SERIE	Fecha adquisición: 19 JUL 2012 Estado: B		
0000248: 5111-0000248 21/207/5101/SECRE/	PERCHERO ANTIGUO DE MADERABARNIZADO C/5	AVALUO	OLIVARES ORTUÑO GUADALUPE	0.00
	SIN MARCA	NO APLICA	PRESIDENCIA	
	SINMODELO	COMPRA		
	SIN SERIE	Fecha adquisición: 14 FEB 2002 Estado: B		
0000249: 5111-0000249 21/207/5101/ARCHIV	ESCRITORIO DE MADERA BARNIZADO EN OBSCUR	AVALUO	AVILA SUAREZ MARIA LOURDES	0.00
	SIN MARCA	NO APLICA	PRESIDENCIA	
	SINMODELO	COMPRA		
	SIN SERIE	Fecha adquisición: 15 FEB 2012 Estado: R		
0000250: 5111-0000250 21/207/5101/ARCHIV	MUEBLE EXHIBIDOR DE MADERA CON VIDRIOS D	AVALUO	AVILA SUAREZ MARIA LOURDES	0.00
	SIN MARCA	NO APLICA	PRESIDENCIA	
	SINMODELO	COMPRA		
	SIN SERIE	Fecha adquisición: 15 FEB 2012 Estado: B		
0000251: 5111-0000251 21/207/5101/ARCHIV	MUEBLE EXHIBIDOR DE MADERA CON VIDRIOS 6	AVALUO	AVILA SUAREZ MARIA LOURDES	0.00
	SIN MARCA	NO APLICA	PRESIDENCIA	
	SINMODELO	COMPRA		
	SIN SERIE	Fecha adquisición: 15 FEB 2012 Estado: B		
0000252: 5111-0000252 21/207/5101/ARCHIV	"MESA DE MADERA, BARNIZADA EN COLOR CAFÉ	AVALUO	AVILA SUAREZ MARIA LOURDES	145.00
	SIN MARCA	NO APLICA	PRESIDENCIA	
	SINMODELO	COMPRA		
	SIN SERIE	Fecha adquisición: 14 JUN 2014 Estado: B		
0000253: 5111-0000253 21/207/5101/CONTRA	MUEBLE GRANDE DE MADERA C/15 DIVISIONES	AVALUO	LIMON ORTEGA JUAN	0.00
	SIN MARCA	NO APLICA	PRESIDENCIA	
	SINMODELO	COMPRA		
	SIN SERIE	Fecha adquisición: 16 ENE 2012 Estado: B		
0000254: 5111-0000254 21/207/5101/CONTRA	"ESCRITORIO ANTIGUO DE MADERA SIN/CRISTA	AVALUO	LIMON ORTEGA JUAN	0.00
	SIN MARCA	NO APLICA	PRESIDENCIA	
	SINMODELO	COMPRA		
	SIN SERIE	Fecha adquisición: 16 FEB 2002 Estado: R		
0000255: 5111-0000255 21/207/5101/CONTRA	ESCRITORIO DE MADERA BARNIZADO NATURAL C	AVALUO	LIMON ORTEGA JUAN	0.00
	SIN MARCA	NO APLICA	PRESIDENCIA	

<23 ABR 2024 13:47:51>

Número de Inventario	Descripción, Marca, Modelo, Serie	Docto. que acredita la propiedad, Proveedor, Modo y Fecha de adquisición	Responsable del resguardo, Unidad administrativa	Valor en libros
	SINMODELO	COMPRA		
	SIN SERIE	Fecha adquisición: 16 ENE 2012 Estado: B		
0000256: 5111-0000256 21/207/5101/TESO/0	"ESCRITORIO ANTIGUO DE MADERA BARNIZADO,	AVALUO	RODRIGUEZ TORAL MARIA EUGENIA	0.00
	SIN MARCA	NO APLICA	TESORERIA MUNICIPAL	
	SINMODELO	COMPRA		
	SIN SERIE	Fecha adquisición: 14 FEB 2002 Estado: B		
0000257: 5111-0000257 21/207/5101/TESO/0	MUEBLE DE MADERA CON PUERTAS CORREDIZAS4	AVALUO	RODRIGUEZ TORAL MARIA EUGENIA	0.00
	SIN MARCA	NO APLICA	TESORERIA MUNICIPAL	
	SINMODELO	COMPRA		
	SIN SERIE	Fecha adquisición: 14 FEB 2002 Estado: R		
0000258: 5111-0000258 21/207/5101/TESO/0	MOSTRADOR DE MADERA BARNIZADO 330X40X103	AVALUO	RODRIGUEZ TORAL MARIA EUGENIA	0.00
	SIN MARCA	NO APLICA	TESORERIA MUNICIPAL	
	SINMODELO	COMPRA		
	SIN SERIE	Fecha adquisición: 14 FEB 2008 Estado: B		
0000259: 5111-0000259 21/207/5101/TESO/0	ESCRITORIO DE MADERA 4 CAJONES1 COMODA 1	AVALUO	RODRIGUEZ TORAL MARIA EUGENIA	0.00
	SIN MARCA	NO APLICA	TESORERIA MUNICIPAL	
	SINMODELO	COMPRA		
	SIN SERIE	Fecha adquisición: 14 FEB 2002 Estado: R		
0000260: 5111-0000260 21/207/5101/TESO/0	"ESCRITORIO DE MADERA CON CRISTAL4/CAJON	AVALUO	RODRIGUEZ TORAL MARIA EUGENIA	0.00
	SIN MARCA	NO APLICA	TESORERIA MUNICIPAL	
	SINMODELO	COMPRA		
	SIN SERIE	Fecha adquisición: 14 FEB 2002 Estado: B		
0000261: 5111-0000261 21/207/5101/TESO/0	"MUEBLE DE MADERA RUSTICO GRANDE 40/CAJO	AVALUO	RODRIGUEZ TORAL MARIA EUGENIA	0.00
	SIN MARCA	NO APLICA	TESORERIA MUNICIPAL	
	SINMODELO	COMPRA		
	SIN SERIE	Fecha adquisición: 14 FEB 2002 Estado: B		
0000262: 5111-0000262 21/207/5101/TESO/0	MOSTRADOR DE MADERA BARNIZADO371X40X103.	AVALUO	RODRIGUEZ TORAL MARIA EUGENIA	0.00
	SIN MARCA	NO APLICA	TESORERIA MUNICIPAL	
	SINMODELO	COMPRA		
	SIN SERIE	Fecha adquisición: 12 FEB 2002 Estado: B		
0000263: 5111-0000263 21/207/5101/TESO/0	"ESCRITORIO DE MADERA SINCRISTAL4/CAJONE	AVALUO	RODRIGUEZ TORAL MARIA EUGENIA	0.00
	SIN MARCA	NO APLICA	TESORERIA MUNICIPAL	
	SINMODELO	COMPRA		
	SIN SERIE	Fecha adquisición: 14 FEB 2002 Estado: B		
0000264: 5111-0000264 21/207/5101/TESO/0	ESTANTE DE MADERA BARNIZADO ESQUINERO DE	AVALUO	RODRIGUEZ TORAL MARIA EUGENIA	0.00
	SIN MARCA	NO APLICA	TESORERIA MUNICIPAL	
	SINMODELO	COMPRA		
	SIN SERIE	Fecha adquisición: 14 FEB 2008 Estado: B		
0000265: 5111-0000265 21/207/5101/TESO/0	ESCRITORIO DE MADERA BARNIZADO OBSCURO C	AVALUO	RODRIGUEZ TORAL MARIA EUGENIA	0.00
	SIN MARCA	NO APLICA	TESORERIA MUNICIPAL	

MUNICIPIO DE ZACAPOAXTLA PUEBLA
RFC: MZP 930215 3D6
INVENTARIO DE BIENES MUEBLES
31 DE DICIEMBRE DE 2023

Número de Inventario	Descripción, Marca, Modelo, Serie	Docto. que acredita la propiedad, Proveedor, Modo y Fecha de adquisición	Responsable del resguardo, Unidad administrativa	Valor en libros
	SINMODELO	COMPRA		
	SIN SERIE	Fecha adquisición: 14 ABR 2000 Estado: R		
0000276: 5111-0000276 21/207/5101/DIF/01	MUEBLE MULTIUSOS GRANDE DE MADERA BARNIZ	AVALUO	LOBATO TORAL MARGARITA	0.00
	SIN MARCA	NO APLICA	DIF	
	SINMODELO	COMPRA		
	SIN SERIE	Fecha adquisición: 19 SEP 2000 Estado: R		
0000277: 5111-0000277 21/207/5101/DIF/01	ESTANTE GRANDE DE MADERA BARNIZADO C/4 D	AVALUO	LOBATO TORAL MARGARITA	0.00
	SIN MARCA	NO APLICA	DIF	
	SINMODELO	COMPRA		
	SIN SERIE	Fecha adquisición: 26 ABR 2013 Estado: R		
0000278: 5111-0000278 21/207/5101/DIF/03	NICHO DE BANDERA EN FORMA TRIANGULARCOLO	AVALUO	LOBATO TORAL MARGARITA	0.00
	SIN MARCA	NO APLICA	DIF	
	SINMODELO	COMPRA		
	SIN SERIE	Fecha adquisición: 14 FEB 2002 Estado: R		
0000279: 5111-0000279 21/207/5101/OBRAS/	"ESCRITORIO DE MADERA CON CRISTAL5/CAJON	AVALUO	MORALES PEREZ ROCIO	0.00
	SIN MARCA	NO APLICA	OBRA PÚBLICA	
	SINMODELO	COMPRA		
	SIN SERIE	Fecha adquisición: 14 FEB 2002 Estado: R		
0000280: 5111-0000280 21/207/5101/OBRAS/	"ESTANTE GRANDE DE MADERA RUSTICO 10 DIV	AVALUO	MORALES PEREZ ROCIO	0.00
	SIN MARCA	NO APLICA	OBRA PÚBLICA	
	SINMODELO	COMPRA		
	SIN SERIE	Fecha adquisición: 18 NOV 1999 Estado: B		
0000282: 5111-0000282 21/207/5101/OBRAS/	MUEBLE CAFETERO DE MADERA RUSTICO 3 CAJO	AVALUO	MORALES PEREZ ROCIO	180.00
	SIN MARCA	NO APLICA	OBRA PÚBLICA	
	SINMODELO	COMPRA		
	SIN SERIE	Fecha adquisición: 29 SEP 2014 Estado: B		
0000283: 5111-0000283 21/207/5101/OBRAS/	BANCA CON RESPALDO DE MADERA BARNIZADA	AVALUO	MORALES PEREZ ROCIO	0.00
	SIN MARCA	NO APLICA	OBRA PÚBLICA	
	SINMODELO	COMPRA		
	SIN SERIE	Fecha adquisición: 19 JUL 2013 Estado: B		
0000284: 5111-0000284 21/207/5101/OBRAS/	"MUEBLE DE MADERA BARNIZADO 10/DIV, 4/PT	AVALUO	MORALES PEREZ ROCIO	0.00
	SIN MARCA	NO APLICA	OBRA PÚBLICA	
	SINMODELO	COMPRA		
	SIN SERIE	Fecha adquisición: 15 FEB 2012 Estado: R		
0000285: 5111-0000285 21/207/5101/OBRAS/	MUEBLE ESQUINERODE MADERA BARNIZADO EN C	AVALUO	MORALES PEREZ ROCIO	146.67
	SIN MARCA	NO APLICA	OBRA PÚBLICA	
	SINMODELO	COMPRA		
	SIN SERIE	Fecha adquisición: 05 AGO 2014 Estado: B		
0000286: 5111-0000286 21/207/5101/OBRAS/	MESA RECTANGULARDE MADERA BARNIZADA EN C	AVALUO	MORALES PEREZ ROCIO	0.00
	SIN MARCA	NO APLICA	OBRA PÚBLICA	

Número de Inventario	Descripción, Marca, Modelo, Serie	Docto. que acredita la propiedad, Proveedor, Modo y Fecha de adquisición	Responsable del resguardo, Unidad administrativa	Valor en libros
	SINMODELO	COMPRA		
	SIN SERIE	Fecha adquisición: 29 AGO 1998 Estado: B		
0000287: 5111-0000287 21/207/5101/REGCIV	"ESCRITORIO DE MADERA C/CRISTAL 5 CAJONE	AVALUO	TORAL VAZQUEZ ESMERALDA	0.00
	SIN MARCA	NO APLICA	PRESIDENCIA	
	SINMODELO	COMPRA		
	SIN SERIE	Fecha adquisición: 18 JUL 1997 Estado: R		
0000288: 5111-0000288 21/207/5101/REGCIV	ESCRITORIO DE MADERA CHICO C/4 CAJONES C	AVALUO	TORAL VAZQUEZ ESMERALDA	0.00
	SIN MARCA	NO APLICA	PRESIDENCIA	
	SINMODELO	COMPRA		
	SIN SERIE	Fecha adquisición: 14 FEB 2002 Estado: R		
0000289: 5111-0000289 21/207/5101/REGCIV	ESTANTE GRANDE DE MADERA RUSTICO 10/DIV1	AVALUO	TORAL VAZQUEZ ESMERALDA	0.00
	SIN MARCA	NO APLICA	PRESIDENCIA	
	SINMODELO	COMPRA		
	SIN SERIE	Fecha adquisición: 14 FEB 2002 Estado: B		
0000290: 5111-0000290 21/207/5101/REGCIV	ESTANTE GRANDE DE MADERA RUSTICO 10/DIV1	AVALUO	TORAL VAZQUEZ ESMERALDA	0.00
	SIN MARCA	NO APLICA	PRESIDENCIA	
	SINMODELO	COMPRA		
	SIN SERIE	Fecha adquisición: 14 FEB 2002 Estado: B		
0000291: 5111-0000291 21/207/5101/REGCIV	ESTANTE GRANDE DE MADERA RUSTICO 6/DIV 1	AVALUO	TORAL VAZQUEZ ESMERALDA	0.00
	SIN MARCA	NO APLICA	PRESIDENCIA	
	SINMODELO	COMPRA		
	SIN SERIE	Fecha adquisición: 14 FEB 2002 Estado: B		
0000292: 5111-0000292 21/207/5101/REGCIV	ESCRITORIO DE MADERA C/CRISTAL 5/CAJONES	AVALUO	TORAL VAZQUEZ ESMERALDA	0.00
	SIN MARCA	NO APLICA	PRESIDENCIA	
	SINMODELO	COMPRA		
	SIN SERIE	Fecha adquisición: 14 FEB 2002 Estado: R		
0000293: 5111-0000293 21/207/5101/REGCIV	MOSTRADOR DE MADERACON6 PUERTAS DE 101 X	AVALUO	TORAL VAZQUEZ ESMERALDA	280.00
	SIN MARCA	NO APLICA	PRESIDENCIA	
	SINMODELO	COMPRA		
	SIN SERIE	Fecha adquisición: 11 JUL 2014 Estado: B		
0000294: 5111-0000294 21/207/5101/REGCIV	ESTANTE DE MADERABARNIZADO CON 10 DIVISI	AVALUO	TORAL VAZQUEZ ESMERALDA	0.00
	SIN MARCA	NO APLICA	PRESIDENCIA	
	SINMODELO	COMPRA		
	SIN SERIE	Fecha adquisición: 17 JUN 1992 Estado: B		
0000295: 5111-0000295 21/207/5101/BIBLIO	"MUEBLE MULTIFUNCIONAL DE MADERA BARNIZA	AVALUO	MORA GONZALEZ GUADALUPE	0.00
	SIN MARCA	NO APLICA	PRESIDENCIA	
	SINMODELO	COMPRA		
	SIN SERIE	Fecha adquisición: 14 FEB 2002 Estado: R		
0000296: 5111-0000296 21/207/5101/RECLUT	ESCRITORIO DE MADERA C/CRISTAL 7/CAJONES	AVALUO	BECERRA GUZMAN BEATRIZ	0.00
	SIN MARCA	NO APLICA	PRESIDENCIA	

Número de Inventario	Descripción, Marca, Modelo, Serie	Docto. que acredita la propiedad, Proveedor, Modo y Fecha de adquisición	Responsable del resguardo, Unidad administrativa	Valor en libros
	SINMODELO	COMPRA		
	SIN SERIE	Fecha adquisición: 14 FEB 2002 Estado: R		
0000297: 5111-0000297 21/207/5101/RECLUT	MINIESCRITORIO DE MADERA C/2 CAJONES58.5	AVALUO	BECERRA GUZMAN BEATRIZ	0.00
	SIN MARCA	NO APLICA	PRESIDENCIA	
	SINMODELO	COMPRA		
	SIN SERIE	Fecha adquisición: 14 FEB 2002 Estado: R		
0000298: 5111-0000298 21/207/5101/RECLUT	"ARCHIVERO DE MADERA, BARNIZADO EN COLOR	AVALUO	BECERRA GUZMAN BEATRIZ	16.67
	SIN MARCA	NO APLICA	PRESIDENCIA	
	SINMODELO	COMPRA		
	SIN SERIE	Fecha adquisición: 19 ENE 2014 Estado: R		
0000299: 5111-0000299 21/207/5101/MUSEO/	VITRINACON CRISTAL Y BASE DE MADERA BARN	AVALUO	REYES LEAL MARTHA	146.67
	SIN MARCA	NO APLICA	PRESIDENCIA	
	SINMODELO	COMPRA		
	SIN SERIE	Fecha adquisición: 19 AGO 2014 Estado: B		
0000300: 5111-0000300 21/207/5101/MUSEO/	VITRINACON CRISTAL Y BASE DE MADERA BARN	AVALUO	REYES LEAL MARTHA	146.67
	SIN MARCA	NO APLICA	PRESIDENCIA	
	SINMODELO	COMPRA		
	SIN SERIE	Fecha adquisición: 19 AGO 2014 Estado: B		
0000301: 5111-0000301 21/207/5101/MUSEO/	VITRINACON CRISTAL Y BASE DE MADERA BARN	AVALUO	REYES LEAL MARTHA	146.67
	SIN MARCA	NO APLICA	PRESIDENCIA	
	SINMODELO	COMPRA		
	SIN SERIE	Fecha adquisición: 19 AGO 2014 Estado: B		
0000302: 5111-0000302 21/207/5101/MUSEO/	VITRINACON CRISTAL Y BASE DE MADERA BARN	AVALUO	REYES LEAL MARTHA	146.67
	SIN MARCA	NO APLICA	PRESIDENCIA	
	SINMODELO	COMPRA		
	SIN SERIE	Fecha adquisición: 19 AGO 2014 Estado: B		
0000303: 5111-0000303 21/207/5101/MUSEO/	VITRINACON CRISTAL Y BASE DE MADERA BARN	AVALUO	REYES LEAL MARTHA	146.67
	SIN MARCA	NO APLICA	PRESIDENCIA	
	SINMODELO	COMPRA		
	SIN SERIE	Fecha adquisición: 19 AGO 2014 Estado: B		
0000304: 5111-0000304 21/207/5101/MUSEO/	VITRINACON CRISTAL Y BASE DE MADERA BARN	AVALUO	REYES LEAL MARTHA	146.67
	SIN MARCA	NO APLICA	PRESIDENCIA	
	SINMODELO	COMPRA		
	SIN SERIE	Fecha adquisición: 19 AGO 2014 Estado: B		
0000305: 5111-0000305 21/207/5101/MUSEO/	VITRINACON CRISTAL Y BASE DE MADERA BARN	AVALUO	REYES LEAL MARTHA	146.67
	SIN MARCA	NO APLICA	PRESIDENCIA	
	SINMODELO	COMPRA		
	SIN SERIE	Fecha adquisición: 19 AGO 2014 Estado: B		
0000306: 5111-0000306 21/207/5101/DEPORT	ESCRITORIO MADERA BARNIZADO C/6 CAJONES	AVALUO	ARENAS CARCAMO ROLANDO	0.00
	SIN MARCA	NO APLICA	PRESIDENCIA	

Número de Inventario	Descripción, Marca, Modelo, Serie	Docto. que acredita la propiedad, Proveedor, Modo y Fecha de adquisición	Responsable del resguardo, Unidad administrativa	Valor en libros
	SINMODELO	COMPRA		
	SIN SERIE	Fecha adquisición: 22 JUL 2011 Estado: R		
0000307: 5111-0000307 21/207/5101/DEPORT	ARCHIVERO DE MADERA CON 4 CAJONES BARNIZ	AVALUO	ARENAS CARCAMO ROLANDO	0.00
	SIN MARCA	NO APLICA	PRESIDENCIA	
	SINMODELO	COMPRA		
	SIN SERIE	Fecha adquisición: 13 MAR 2009 Estado: R		
0000308: 5111-0000308 21/207/5101/PROCIV	ESCRITORIO MADERA BARNIZADO C/4 CAJONES	AVALUO	ARENAS CARCAMO ROLANDO	0.00
	SIN MARCA	NO APLICA	PRESIDENCIA	
	SINMODELO	COMPRA		
	SIN SERIE	Fecha adquisición: 16 JUN 2012 Estado: R		
0000309: 5111-0000309 21/207/5101/CABILD	BANCA GRANDE BARNIZADAC/RESPALDO 253.5X8	AVALUO	OLIVARES ORTUÑO GUADALUPE	0.00
	SIN MARCA	NO APLICA	PRESIDENCIA	
	SINMODELO	COMPRA		
	SIN SERIE	Fecha adquisición: 14 FEB 2012 Estado: B		
0000310: 5111-0000310 21/207/5101/CABILD	BANCA DE MADERA RÚSTICO GRANDE C/RESPALD	AVALUO	OLIVARES ORTUÑO GUADALUPE	0.00
	SIN MARCA	NO APLICA	PRESIDENCIA	
	SINMODELO	COMPRA		
	SIN SERIE	Fecha adquisición: 14 FEB 2012 Estado: B		
0000311: 5111-0000311 21/207/5101/CABILD	BANCA DE MADERA RUSTICA GRANDEC/RESPALDO	AVALUO	OLIVARES ORTUÑO GUADALUPE	0.00
	SIN MARCA	NO APLICA	PRESIDENCIA	
	SINMODELO	COMPRA		
	SIN SERIE	Fecha adquisición: 14 FEB 2012 Estado: B		
0000312: 5111-0000312 21/207/5101/CABILD	BANCA DE MADERA RUSTICAC/RESPALDO 253X85	AVALUO	OLIVARES ORTUÑO GUADALUPE	0.00
	SIN MARCA	NO APLICA	PRESIDENCIA	
	SINMODELO	COMPRA		
	SIN SERIE	Fecha adquisición: 14 FEB 2012 Estado: B		
0000313: 5111-0000313 21/207/5101/COMAN/	ESCRITORIO DE MADERA BARNIZADO C/4 CAJON	AVALUO	LIMON ORTEGA JUAN	0.00
	SIN MARCA	NO APLICA	PRESIDENCIA	
	SINMODELO	COMPRA		
	SIN SERIE	Fecha adquisición: 23 MAR 2011 Estado: R		
0000314: 5111-0000314 21/207/5101/COMAN/	NICHO PARA BANDERA DE MADERA C/CRISTAL	AVALUO	LIMON ORTEGA JUAN	0.00
	SIN MARCA	NO APLICA	PRESIDENCIA	
	SINMODELO	COMPRA		
	SIN SERIE	Fecha adquisición: 23 MAR 2012 Estado: R		
0000315: 5111-0000315 21/207/5101/MERCAD	ESCRITORIO DE MADERA C/CRISTAL3 CAJONES	AVALUO	LIMON ORTEGA JUAN	0.00
	SIN MARCA	NO APLICA	PRESIDENCIA	
	SINMODELO	COMPRA		
	SIN SERIE	Fecha adquisición: 14 FEB 2004 Estado: R		
0000316: 5111-0000316 21/207/5101/SECRE/	ESCRITORIO CORTE MODERNISTA 8 CAJONESCOL	AVALUO	OLIVARES ORTUÑO GUADALUPE	0.00
	SIN MARCA	NO APLICA	PRESIDENCIA	

Número de Inventario	Descripción, Marca, Modelo, Serie	Docto. que acredita la propiedad, Proveedor, Modo y Fecha de adquisición	Responsable del resguardo, Unidad administrativa	Valor en libros
	SINMODELO	COMPRA		
	SIN SERIE	Fecha adquisición: 18 JUN 2007 Estado: R		
0000317: 5111-0000317 21/207/5101/REGHAC	"ESCRITORIO DE MADERA RUSTICO SEMICUADRA	AVALUO	JUAREZ LUNA YESENIA	0.00
	SIN MARCA	NO APLICA	PRESIDENCIA	
	SINMODELO	COMPRA		
	SIN SERIE	Fecha adquisición: 17 JUN 2012 Estado: R		
0000318: 5111-0000318 21/207/5101/REGCC/	"ESCRITORIO MADERA RUSTICO SEMICUADRADO	AVALUO	BONILLA MARTINEZ KARLA	0.00
	SIN MARCA	NO APLICA	PRESIDENCIA	
	SINMODELO	COMPRA		
	SIN SERIE	Fecha adquisición: 17 JUN 2012 Estado: R		
0000319: 5111-0000319 21/207/5101/SINDIC	"ESCRITORIO RUSTICOC/5 CAJONES, 1/COMODA	AVALUO	BANDALA CRUZ ERNESTINA	0.00
	SIN MARCA	NO APLICA	PRESIDENCIA	
	SINMODELO	COMPRA		
	SIN SERIE	Fecha adquisición: 14 FEB 2002 Estado: B		
0000320: 5111-0000320 21/207/5101/SINDIC	ARCHIVERO DE MADERA BARNIZADOC/6 CAJONES	AVALUO	BANDALA CRUZ ERNESTINA	0.00
	SIN MARCA	NO APLICA	PRESIDENCIA	
	SINMODELO	COMPRA		
	SIN SERIE	Fecha adquisición: 06 JUL 2012 Estado: B		
0000321: 5111-0000321 21/207/5101/SINDIC	MESA CHICA MADERA RUSTICA 61.5X51X76CM	AVALUO	BANDALA CRUZ ERNESTINA	0.00
	SIN MARCA	NO APLICA	PRESIDENCIA	
	SINMODELO	COMPRA		
	SIN SERIE	Fecha adquisición: 28 JUL 2010 Estado: B		
0000322: 5111-0000322 21/207/5101/REGEDU	ESCRITORIO DE MADERA RUSTICO SEMICUADRAD	AVALUO	SALAZAR RAMIRO RODOLFO	0.00
	SIN MARCA	NO APLICA	PRESIDENCIA	
	SINMODELO	COMPRA		
	SIN SERIE	Fecha adquisición: 17 JUN 2011 Estado: R		
0000323: 5111-0000323 21/207/5101/REGIC/	"ESCRITORIO MADERA RUSTICO SEMICUADRADO3	AVALUO	TORRES MORA RAMON FRANCISCO	0.00
	SIN MARCA	NO APLICA	PRESIDENCIA	
	SINMODELO	COMPRA		
	SIN SERIE	Fecha adquisición: 17 JUN 2011 Estado: B		
0000324: 5111-0000324 21/207/5101/REGNOM	"ESCRITORIO DE MADERA RUSTICO 155X192CMS	AVALUO	ALATRISTE MONTIEL EFREN	0.00
	SIN MARCA	NO APLICA	PRESIDENCIA	
	SINMODELO	COMPRA		
	SIN SERIE	Fecha adquisición: 17 JUN 2011 Estado: B		
0000325: 5111-0000325 21/207/5101/BATALL	BANCA DE MADERA BARNIZADA EN COLOR CAFÉC	AVALUO	OLIVARES ORTUÑO GUADALUPE	616.67
	SIN MARCA	NO APLICA	PRESIDENCIA	
	SINMODELO	COMPRA		
	SIN SERIE	Fecha adquisición: 24 AGO 2015 Estado: B		
0000326: 5111-0000326 21/207/5101/BATALL	BANCA DE MADERA BARNIZADA EN COLOR CAFÉC	AVALUO	OLIVARES ORTUÑO GUADALUPE	616.67
	SIN MARCA	NO APLICA	PRESIDENCIA	

Número de Inventario	Descripción, Marca, Modelo, Serie	Docto. que acredita la propiedad, Proveedor, Modo y Fecha de adquisición	Responsable del resguardo, Unidad administrativa	Valor en libros
	SINMODELO	COMPRA		
	SIN SERIE	Fecha adquisición: 24 AGO 2015 Estado: B		
0000327: 5111-0000327 21/207/5101/BATALL	BANCA DE MADERA BARNIZADA EN COLOR CAFÈC	AVALUO	OLIVARES ORTUÑO GUADALUPE	616.67
	SIN MARCA	NO APLICA	PRESIDENCIA	
	SINMODELO	COMPRA		
	SIN SERIE	Fecha adquisición: 24 AGO 2015 Estado: B		
0000328: 5111-0000328 21/207/5101/BATALL	BANCA DE MADERA BARNIZADA EN COLOR CAFÈC	AVALUO	OLIVARES ORTUÑO GUADALUPE	616.67
	SIN MARCA	NO APLICA	PRESIDENCIA	
	SINMODELO	COMPRA		
	SIN SERIE	Fecha adquisición: 24 AGO 2015 Estado: B		
0000329: 5111-0000329 21/207/5101/BATALL	BANCA DE MADERA BARNIZADA EN COLOR CAFÈC	AVALUO	OLIVARES ORTUÑO GUADALUPE	616.67
	SIN MARCA	NO APLICA	PRESIDENCIA	
	SINMODELO	COMPRA		
	SIN SERIE	Fecha adquisición: 24 AGO 2015 Estado: B		
0000330: 5111-0000330 21/207/5101/BATALL	BANCA DE MADERA BARNIZADA EN COLOR CAFÈC	AVALUO	OLIVARES ORTUÑO GUADALUPE	616.67
	SIN MARCA	NO APLICA	PRESIDENCIA	
	SINMODELO	COMPRA		
	SIN SERIE	Fecha adquisición: 24 AGO 2015 Estado: B		
0000331: 5111-0000331 21/207/5101/BATALL	BANCA DE MADERA BARNIZADA EN COLOR CAFÈC	AVALUO	OLIVARES ORTUÑO GUADALUPE	616.67
	SIN MARCA	NO APLICA	PRESIDENCIA	
	SINMODELO	COMPRA		
	SIN SERIE	Fecha adquisición: 24 AGO 2015 Estado: B		
0000332: 5111-0000332 21/207/5101/BATALL	BANCA DE MADERA BARNIZADA EN COLOR CAFÈC	AVALUO	OLIVARES ORTUÑO GUADALUPE	616.67
	SIN MARCA	NO APLICA	PRESIDENCIA	
	SINMODELO	COMPRA		
	SIN SERIE	Fecha adquisición: 24 AGO 2015 Estado: B		
0000333: 5111-0000333 21/207/5101/BATALL	BANCA DE MADERA BARNIZADA EN COLOR CAFÈC	AVALUO	OLIVARES ORTUÑO GUADALUPE	616.67
	SIN MARCA	NO APLICA	PRESIDENCIA	
	SINMODELO	COMPRA		
	SIN SERIE	Fecha adquisición: 24 AGO 2015 Estado: B		
0000334: 5111-0000334 21/207/5101/BATALL	BANCA DE MADERA BARNIZADA EN COLOR CAFÈC	AVALUO	OLIVARES ORTUÑO GUADALUPE	616.67
	SIN MARCA	NO APLICA	PRESIDENCIA	
	SINMODELO	COMPRA		
	SIN SERIE	Fecha adquisición: 24 AGO 2015 Estado: B		
0000335: 5111-0000335 21/207/5101/BATALL	BANCA DE MADERA BARNIZADA EN COLOR CAFÈC	AVALUO	OLIVARES ORTUÑO GUADALUPE	616.67
	SIN MARCA	NO APLICA	PRESIDENCIA	
	SINMODELO	COMPRA		
	SIN SERIE	Fecha adquisición: 24 AGO 2015 Estado: B		
0000336: 5111-0000336 21/207/5101/REGSAL	"ESCRITORIO DE MADERA RUSTICO SEMICUADRA	AVALUO	RAMIREZ HERNANDEZ FELICIDAD COLUMBA	151.67
	SIN MARCA	NO APLICA	PRESIDENCIA	

Número de Inventario	Descripción, Marca, Modelo, Serie	Docto. que acredita la propiedad, Proveedor, Modo y Fecha de adquisición	Responsable del resguardo, Unidad administrativa	Valor en libros
	SINMODELO	COMPRA		
	SIN SERIE	Fecha adquisición: 21 JUL 2014 Estado: R		
0000337: 5111-0000337 21/207/5101/TURISM	"ESCRITORIO DE MADERABARNIZADO, 5/CAJONE	AVALUO	REYES LEAL MARTHA	134.17
	SIN MARCA	NO APLICA	PRESIDENCIA	
	SINMODELO	COMPRA		
	SIN SERIE	Fecha adquisición: 21 JUL 2014 Estado: B		
0000338: 5111-0000338 21/207/5101/MUSEO/	MUEBLE GUARDA BULTOS DE MADERA C/3 DIV.	AVALUO	REYES LEAL MARTHA	0.00
	SIN MARCA	NO APLICA	PRESIDENCIA	
	SINMODELO	COMPRA		
	SIN SERIE	Fecha adquisición: 17 MAY 2013 Estado: B		
0000339: 5111-0000339 21/207/5101/CERESO	ARCHIVERO DE MADERA 9 DIVISIONES CAFÉENC	AVALUO	ORTUÑO LOBATO EUSTOLIA	0.00
	SIN MARCA	NO APLICA	POLICIA	
	SINMODELO	COMPRA		
	SIN SERIE	Fecha adquisición: 10 AGO 2007 Estado: B		
0000340: 5111-0000340 21/207/5101/SERVPU	70 CONTENEDORES Y 4 MECANISMOS PARA CAJA	"FACTURA:55,73"	LIMON ORTEGA JUAN	86,250.00
	SIN MARCA	"METÁLICAS Y VOLTEOS ZAPATA, ALCHICHICA,	PRESIDENCIA	
	SINMODELO	COMPRA		
	SIN SERIE	Fecha adquisición: 08 SEP 2014 Estado: R		
0000341: 5111-0000341 21/207/5101/SERVPU	"70SILLAS METALICA CON LA INSCRIPCIÓN ""	"FACTURA:105,"	LIMON ORTEGA JUAN	0.00
	SIN MARCA	"CENTRAL LONERA DE PUEBLA, CECILIA RAMÓN	PRESIDENCIA	
	SINMODELO	COMPRA		
	SIN SERIE	Fecha adquisición: 10 OCT 2012 Estado: R		
0000342: 5111-0000342 21/207/5206/CARRAN	"CÁMARA DIGITAL, COLOR NEGRO,18 MEGAPIXE	FACTURA: AVG 1540963	CRUZ MARTIÑON GABRIEL DARIO	2,156.63
	CANON	COSTCO DE MEXICO S.A. DE C.V.	PRESIDENCIA	
	DS126491	COMPRA		
	"S/N: 102073086773,"	Fecha adquisición: 23 NOV 2015 Estado: B		
0000343: 5111-0000343 21/207/5206/CONTRA	"CONTROL DE ASISTENCIA BIOMÉTRICO,"	FACTURA: 117	LIMON ORTEGA JUAN	2,341.51
	ZKTECO	"ROXA, AGUILAR ORTEGA JESUS"	PRESIDENCIA	
	IFACE800	COMPRA		
	S/N: 6614153700250	Fecha adquisición: 14 ENE 2016 Estado: B		
0000344: 5111-0000344 21/207/5101/PRESI/	"TELEVISOR LED DE 48"" , COLOR NEGRO,"	FACTURA: CFDIT 1687	LOBATO TORAL GUILLERMO	2,456.13
	"MARCA: SONY,"	"RCC MUEBLERIAS, ENRIQUE MORENO VAZQUEZ"	PRESIDENCIA	
	KDL-48R550C	COMPRA		
	SERIE: 5615221	Fecha adquisición: 26 FEB 2016 Estado: B		
0000345: 5111-0000345 21/207/5101/OBRAS/	"9PIEZAS DE ESCRITORIO DE MADERA CON 3 C	"FISM(PRODIM 2015), ACONDICIONAMIENTO DE	MORALES PEREZ ROCIO	12,434.49
	SIN MARCA	"CONSTRUCCIÓN E INGENIERIA CIVIL, ING. J	OBRA PÚBLICA	
	SINMODELO	COMPRA		
	SIN SERIE	Fecha adquisición: 11 MAR 2016 Estado: B		
0000346: 5111-0000346 21/207/5101/OBRAS/	2 LIBREROS DE MADERACON2 DIVISIONES DE 8	"FISM(PRODIM 2015), ACONDICIONAMIENTO DE	MORALES PEREZ ROCIO	1,209.25
	SIN MARCA	"CONSTRUCCIÓN E INGENIERIA CIVIL, ING. J	OBRA PÚBLICA	

Número de Inventario	Descripción, Marca, Modelo, Serie	Docto. que acredita la propiedad, Proveedor, Modo y Fecha de adquisición	Responsable del resguardo, Unidad administrativa	Valor en libros
	SINMODELO	COMPRA		
	SIN SERIE	Fecha adquisición: 11 MAR 2016 Estado: B		
0000347: 5111-0000347 21/207/5101/OBRAS/	"4 LIBREROS DEMADERA CON 4 DIVISIONES DE	"FISM(PRODIM 2015), ACONDICIONAMIENTO DE	MORALES PEREZ ROCIO	4,210.61
	SIN MARCA	"CONSTRUCCIÓN E INGENIERIA CIVIL, ING. J	OBRA PÚBLICA	
	SINMODELO	COMPRA		
	SIN SERIE	Fecha adquisición: 11 MAR 2016 Estado: B		
0000348: 5111-0000348 21/207/5101/OBRAS/	"BURÓ DE MADERA CON 1 CAJÓN Y UNA DIVISI	"FISM(PRODIM 2015), ACONDICIONAMIENTO DE	MORALES PEREZ ROCIO	695.41
	SIN MARCA	"CONSTRUCCIÓN E INGENIERIA CIVIL, ING. J	OBRA PÚBLICA	
	SINMODELO	COMPRA		
	SIN SERIE	Fecha adquisición: 11 MAR 2016 Estado: B		
0000349: 5111-0000349 21/207/5101/OBRAS/	"3 PIEZAS DE SILLA SECRETARIAL GIRATORIA	"FISM(PRODIM 2015), ACONDICIONAMIENTO DE	MORALES PEREZ ROCIO	1,710.85
	SIN MARCA	"CONSTRUCCIÓN E INGENIERIA CIVIL, ING. J	OBRA PÚBLICA	
	SINMODELO	COMPRA		
	SIN SERIE	Fecha adquisición: 11 MAR 2016 Estado: B		
0000648: 5111-0000648 0000648	ANAQUEL BLANCO CON 5 CHAROLAS	A-527	BONILLA LUCAS JOSIAS	7,283.64
	SIN MARCA	MACIAS HERNANDEZ MARIA ELIZABETH	PRESIDENCIA	
	SIN MODELO	COMPRA		
	SIN SERIE	Fecha adquisición: 11 SEP 2019 Estado: B		
0000673: 5111-0000673 0000673	DOS SILLAS OPERATIVAS	AAA15E05-8456-4DAF-B10B-78A431CF2905	RAMIRO FRANCO MARIA LUCILA	3,498.37
	SIN MARCA	MAZABA CRUZ EMMANUEL	PRESIDENCIA	
	BLACK	COMPRA		
		Fecha adquisición: 26 MAY 2020 Estado: B		
0000697: 5111-0000697 0000697	SALA ESQUINERA	F3718027-55AF-429E-B347-75255EC7ACAE	POZOS ROMERO MARGARITA	4,899.30
	IBSA MODENA	COPPEL S.A. DE C.V.	DIF	
		COMPRA		
		Fecha adquisición: 15 SEP 2020 Estado: B		
0000709: 5111-0000709	SALA	69E08DF4-238A-4161-8459-516E88909FBF	POZOS ROMERO MARGARITA	5,060.25
	TERRA	SUPERCOMERCIAL SAN MIGUEL SA DE V¿CV	DIF	
	SHEDRON	COMPRA		
		Fecha adquisición: 15 JUN 2021 Estado: B		
0000719: 5111-0000719 0000719	SILLAS Y ESCRITORIOS	F* 50D9DDD0-5316-4082-9366-171284605BAE	VICTOR MANUEL AMADOR SANTOS	92,280.03
	SIN MARCA	SWENSEA COMMERCE S.A. DE C.V.	CONTRALORIA MUNICIPAL	
	SIN MODELO	COMPRA		
	SIN SERIE	Fecha adquisición: 24 NOV 2021 Estado: B		
0000725: 5111-0000725 21/0207/5101/PANTE	ARCHIVERO METALICO DE 3 GAVETAS	FD88C2C3-CA94-4AC8-BB51-057937335871	ALFONSO GUTIERREZ FLORES	3,336.80
	S/M	SWENSEA COMMERCE SA DE CV	DIRECCION DE JARDINES Y PANTEONES	
	S/M	COMPRA		
	S/S	Fecha adquisición: 18 ENE 2022 Estado: B		
0000726: 5111-0000726 21/207/5101/CARRAN	ARCHIVERO METALICO DE 3 GAVETAS	FD88C2C3-CA94-4AC8-BB51-057937335871	JONATAN ALDAMA GARCIA	3,336.80
	S/M	SWENSEA COMMERCE SA DE CV	DIRECCION DE COMUNICACION SOCIAL	

Número de Inventario	Descripción, Marca, Modelo, Serie	Docto. que acredita la propiedad, Proveedor, Modo y Fecha de adquisición	Responsable del resguardo, Unidad administrativa	Valor en libros
	S/M	COMPRA		
	S/S	Fecha adquisición: 18 ENE 2022 Estado: B		
0000727: 5111-0000727 21/207/5101/BIENES	ARCHIVERO METALICO DE 3 GAVETAS	FD88C2C3-CA94-4AC8-BB51-057937335871	HELEODORO PEREZ RODRIGUEZ	3,336.80
	S/M	SWENSEA COMMERCE SA DE CV	DIRECCION DE BIENESTAR	
	S/M	COMPRA		
	S/S	Fecha adquisición: 18 ENE 2022 Estado: B		
0000728: 5111-0000728 21/207/5101/RH/002	ARCHIVERO METALICO DE 3 GAVETAS	FD88C2C3-CA94-4AC8-BB51-057937335871	THALIARLET JIMENEZ DURAN	3,336.80
	S/S	SWENSEA COMMERCE SA DE CV	RECURSOS HUMANOS	
	S/M	COMPRA		
	S/S	Fecha adquisición: 18 ENE 2022 Estado: B		
0000729: 5111-0000729 0000729	ARCHIVERO METALICO DE 3 GAVETAS	FD88C2C3-CA94-4AC8-BB51-057937335871	JOSEFINA SANCHEZ OLMOS	3,336.80
	S/S	SWENSEA COMMERCE SA DE CV	DIRECCION DE AGRICULTURA Y GANADERIA	
	S/M	COMPRA		
	S/S	Fecha adquisición: 18 ENE 2022 Estado: B		
0000730: 5111-0000730 21/207/5101/OIC/00	ARCHIVERO METALICO DE 3 GAVETAS	FD88C2C3-CA94-4AC8-BB51-057937335871	FREDDY BENAVIDEZ MORAN	3,336.80
	S/S	SWENSEA COMMERCE SA DE CV	CONTRALORIA MUNICIPAL	
	S/M	COMPRA		
	S/S	Fecha adquisición: 18 ENE 2022 Estado: B		
0000731: 5111-0000731 21/207/5101/OIC/01	ARCHIVERO METALICO DE 3 GAVETAS	FD88C2C3-CA94-4AC8-BB51-057937335871	FREDDY BENAVIDEZ MORAN	3,336.80
	S/S	SWENSEA COMMERCE SA DE CV	CONTRALORIA MUNICIPAL	
	S/M	COMPRA		
	S/S	Fecha adquisición: 18 ENE 2022 Estado: B		
0000732: 5111-0000732 21/207/5101/DEPORT	ARCHIVERO METALICO DE 3 GAVETAS	FD88C2C3-CA94-4AC8-BB51-057937335871	SALAZAR CALDERON JOSE ROBERTO	3,336.80
	S/S	SWENSEA COMMERCE SA DE CV	DIRECCION DE BIENESTAR	
	S/M	COMPRA		
	S/S	Fecha adquisición: 18 ENE 2022 Estado: B		
0000733: 5111-0000733 21/207/5101/OIC/01	ARCHIVERO METALICO DE 3 GAVETAS	FD88C2C3-CA94-4AC8-BB51-057937335871	FREDDY BENAVIDEZ MORAN	3,336.80
	S/S	SWENSEA COMMERCE SA DE CV	CONTRALORIA MUNICIPAL	
	S/M	COMPRA		
	S/S	Fecha adquisición: 18 ENE 2022 Estado: B		
0000734: 5111-0000734 0000734	ARCHIVERO METALICO DE 3 GAVETAS	FD88C2C3-CA94-4AC8-BB51-057937335871	AGRIPINO MELENDEZ BETANCOURT	3,336.80
	S/S	SWENSEA COMMERCE SA DE CV	DIRECCION DE DESARROLLO RURAL	
	S/M	COMPRA		
	S/S	Fecha adquisición: 18 ENE 2022 Estado: B		
0000743: 5111-0000743 21/207/5101/PANTEO	LIBRERO DE 1.5 X 1.80 X 0.30	93E96F95-1239-4D7E-A942-B79589B5DF5D	ALFONSO GUTIERREZ FLORES	7,483.93
	S/M	CESAR MACIP MOLINA	DIRECCION DE JARDINES Y PANTEONES	
	S/M	COMPRA		
	S/S	Fecha adquisición: 28 FEB 2022 Estado: B		
0000744: 5111-0000744 21/207/5101/OIC/01	LIBRERO DE 1.5 X 1.80 X 0.30	93E96F95-1239-4D7E-A942-B79589B5DF5D	FREDDY BENAVIDEZ MORAN	7,483.93
	S/M	CESAR MACIP MOLINA	CONTRALORIA MUNICIPAL	

Número de Inventario	Descripción, Marca, Modelo, Serie	Docto. que acredita la propiedad, Proveedor, Modo y Fecha de adquisición	Responsable del resguardo, Unidad administrativa	Valor en libros
	S/M	COMPRA		
	S/S	Fecha adquisición: 28 FEB 2022 Estado: B		
0000745: 5111-0000745 21/207/5101/TESO/0	LIBRERO DE 1.5 X 1.80 X 0.30	93E96F95-1239-4D7E-A942-B79589B5DF5D	VAZQUEZ VAZQUEZ VERONICA	7,483.93
	S/M	CESAR MACIP MOLINA	TESORERIA	
	S/M	COMPRA		
	S/S	Fecha adquisición: 28 FEB 2022 Estado: B		
0000746: 5111-0000746 21/207/5101/REGCIV	LIBRERO DE 1.5 X 1.80 X 0.30	93E96F95-1239-4D7E-A942-B79589B5DF5D	GRECIA GARCIA CARRASCO	7,483.93
	S/M	CESAR MACIP MOLINA	REGISTRO CIVIL	
	S/M	COMPRA		
	S/S	Fecha adquisición: 28 FEB 2022 Estado: B		
0000747: 5111-0000747 21/207/5101/CATAST	5 PIEZAS DE ANAQUELES	FACT A3	ABNER HERNANDEZ MARTINEZ	5,684.00
	S/M	FLORES MACEDA MIGUEL	DIRECCION DE CATASTRO MUNICIPAL	
	S/M	COMPRA		
	S/S	Fecha adquisición: 01 FEB 2022 Estado: B		
0000750: 5111-0000750 0000750	LIBRERO CON DOS CAJONES	BF598E47-F1BC-44BB-A2BD-199B3C326EEF	ALFONSO GUTIERREZ FLORES	7,560.30
	S/M	CESAR MACIP MOLINA	DIRECCION DE JARDINES Y PANTEONES	
	1.50 X 1.80 X .30 MADERA PINO ENTINTADO	COMPRA		
	S/S	Fecha adquisición: 24 MAR 2022 Estado: B		
0000751: 5111-0000751 0000751	SILLA ALTA	BF598E47-F1BC-44BB-A2BD-199B3C326EEF	ALFONSO GUTIERREZ FLORES	765.60
	S/M	CESAR MACIP MOLINA	DIRECCION DE JARDINES Y PANTEONES	
	MADERA COLOR NOGAL	COMPRA		
	S/S	Fecha adquisición: 24 MAR 2022 Estado: B		
0000752: 5111-0000752 0000752	BANCA PARA EXTERIORES 2.48 MTS LARGO	E13AD1F4-2CB7-401E-9883-C9883C4AB7520CD4	TREJO GOMEZ MARGARITA	7,095.01
	S/M	SWENSEA COMMERCE S.A. DE C.V.	IMM	
	S/M	COMPRA		
	S/S	Fecha adquisición: 29 MAR 2022 Estado: B		
0000754: 5111-0000754 0000754	6 SILLAS	FACTURA 534	GRECIA GARCIA CARRASCO	4,684.09
	CAROLINA NEGRA	BAUTISTA CID DANIEL	REGISTRO CIVIL	
	S/M	COMPRA		
	S/S	Fecha adquisición: 22 FEB 2022 Estado: B		
0000755: 5111-0000755 000755	2 SILLAS	FACTURA 534	GERARDO AVALOS ESCAMILLA	851.65
	CAROLINA NEGRA	BAUTISTA CID DANIEL	COMANDANCIA MUNICIPAL	
	S/M	COMPRA		
	S/S	Fecha adquisición: 22 FEB 2022 Estado: B		
0000756: 5111-0000756 0000756	2 SILLAS	FACTURA 534	VAZQUEZ VAZQUEZ VERONICA	851.65
	CAROLINA NEGRAS	BAUTISTA CID DANIEL	TESORERIA	
	S/M	COMPRA		
	S/S	Fecha adquisición: 22 FEB 2022 Estado: B		
0000757: 5111-0000757 0000757	4 ANAQUELES PARA DOCUMENTOS	NO. 2472	VICTOR MANUEL AMADOR SANTOS	3,000.00
	S/M	MIGUEL FLORES MACEDA	CONTRALORIA MUNICIPAL	

MUNICIPIO DE ZACAPOAXTLA PUEBLA
RFC: MZP 930215 3D6
INVENTARIO DE BIENES MUEBLES
31 DE DICIEMBRE DE 2023

Número de Inventario	Descripción, Marca, Modelo, Serie	Docto. que acredita la propiedad, Proveedor, Modo y Fecha de adquisición	Responsable del resguardo, Unidad administrativa	Valor en libros
	S/M	COMPRA		
	S/S	Fecha adquisición: 08 JUN 2022 Estado: B		
0000774: 5111-0000774 21/207/5101/ECOL/0	SILLA BASICA	FOLIO 09E1D788BB4F	ARMANDO ORTUÑO RAMIRO	1,044.00
	S/M	BAUTISTA CID DANIEL	DIRECCION DE ECOLOGIA Y LIMPIA	
	CAROLINA NEGRA	COMPRA		
	S/S	Fecha adquisición: 06 ABR 2022 Estado: B		
0000775: 5111-0000775 21/207/5101/SECRE/	SILLA BASICA	FOLIO 09E1D788BB4F	JOSE ROBERTO LINARES HERNANDEZ	1,044.00
	S/M	BAUTISTA CID DANIEL	SECRETARIA GENERAL	
	CAROLINA NEGRA	COMPRA		
	S/S	Fecha adquisición: 06 ABR 2022 Estado: B		
0000776: 5111-0000776 21/207/5101/SINDIC	SILLA BASICA	FOLIO 09E1D788BB4F	SANCHEZ CASTAÑEDA LISBETH YOSELIN	1,044.00
	S/M	BAUTISTA CID DANIEL	SINDICATURA MUNICIPAL	
	CAROLINA NEGRA	COMPRA		
	S/S	Fecha adquisición: 06 ABR 2022 Estado: B		
0000777: 5111-0000777 21/207/5101/COMAN/	SILLA BASICA	FOLIO 09E1D788BB4F	GERARDO AVALOS ESCAMILLA	1,044.00
	S/M	BAUTISTA CID DANIEL	COMANDANCIA MUNICIPAL	
	CAROLINA NEGRA	COMPRA		
	S/S	Fecha adquisición: 06 ABR 2022 Estado: B		
0000778: 5111-0000778 21/207/5101/SECRE/	ESCRITORIO PLEGABLE	FOLIO 09E1D788BB4F	JOSE ROBERTO LINARES HERNANDEZ	2,760.80
	S/M	BAUTISTA CID DANIEL	SECRETARIA GENERAL	
	MC HOFFICE	COMPRA		
	S/M	Fecha adquisición: 06 ABR 2022 Estado: B		
0000779: 5111-0000779 21/207/5101/PRESI/	ESCRITORIO PLEGABLE	FOLIO 09E1D788BB4F	CARCAMO PORTILLA KARLA	2,760.80
	S/M	BAUTISTA CID DANIEL	PRESIDENCIA MUNICIPAL	
	MC HOFFICE	COMPRA		
	S/M	Fecha adquisición: 06 ABR 2022 Estado: B		
0000782: 5111-0000782 0000782	SILLA COLOR NEGRO CON DESCANZA BRAZOS	A-1159	VAZQUEZ VAZQUEZ VERONICA	2,744.93
	S/M	OMAR MUÑOZ POANTA	TESORERIA	
	S/M	COMPRA		
	S/S	Fecha adquisición: 12 JUL 2022 Estado: B		
0000786: 5111-0000786 0000786	4 ANAQUELES PARA USO PESADO	FOLIO 4962	SANCHEZ CASTAÑEDA LISBETH YOSELIN	8,037.32
	S/M	IMPULSO EMPRESARIAL LA FRAGUA SA DE CV	SINDICATURA MUNICIPAL	
	S/M	COMPRA		
	S/S	Fecha adquisición: 13 JUL 2022 Estado: B		
0000789: 5111-0000789 0000789	SILLA EJECUTIVA DE OFICINA NEGRA	C878CBBA-E282-4CE8-B9E3-95B80C1D9AB8	FERNANDO BONILLA TORAL	2,332.20
	S/M	SWENSEA COMMERCE	REGIDURIA DE INDUSTRIA Y COMERCIO	
	S/M	COMPRA		
	S/S	Fecha adquisición: 02 AGO 2022 Estado: B		
0000793: 5111-0000793 0000793	MAMPARA CON LETRERO EN 3D	19ED92AC-6EFD-4D64-A1B9-E6A7F812A0D2	JOSE DANIEL BLAS MIRANDA	7,743.75
	S/M	SWENSEA COMMERCE	DIRECCION DE TURISMO	

<23 ABR 2024 13:47:51>

Número de Inventario	Descripción, Marca, Modelo, Serie	Docto. que acredita la propiedad, Proveedor, Modo y Fecha de adquisición	Responsable del resguardo, Unidad administrativa	Valor en libros
	S/M	COMPRA		
	S/S	Fecha adquisición: 02 SEP 2022 Estado: B		
0000797: 5111-0000797 0000797	UNA SILLA GIRATORIA CON 5 RUEDAS	93AB8218-4CC4-AF59-9AEC-3F6E3EF2ADD2	JOSE JUAN VILLA GUERRERO	1,766.67
	S/M	MUÑOZ POANTA OMAR	DIRECCION DE OBRAS	
	S/M	COMPRA		
	S/S	Fecha adquisición: 13 OCT 2022 Estado: B		
0000798: 5111-0000798 0000798	UNA SILLA GIRATORIA CON 5 RUEDAS	93AB8218-4CC4-AF59-9AEC-3F6E3EF2ADD2	JOSE JUAN VILLA GUERRERO	1,766.67
	S/M	MUÑOZ POANTA OMAR	DIRECCION DE OBRAS	
	S/M	COMPRA		
	S/S	Fecha adquisición: 13 OCT 2022 Estado: B		
0000799: 5111-0000799 0000799	UNA SILLA GIRATORIA CON 5 RUEDAS	93AB8218-4CC4-AF59-9AEC-3F6E3EF2ADD2	JOSE JUAN VILLA GUERRERO	1,766.67
	S/M	MUÑOZ POANTA OMAR	DIRECCION DE OBRAS	
	S/M	COMPRA		
	S/S	Fecha adquisición: 13 OCT 2022 Estado: B		
0000800: 5111-0000800 0000800	UNA SILLA GIRATORIA CON 5 RUEDAS	93AB8218-4CC4-AF59-9AEC-3F6E3EF2ADD2	JOSE JUAN VILLA GUERRERO	1,766.67
	S/M	MUÑOZ POANTA OMAR	DIRECCION DE OBRAS	
	S/M	COMPRA		
	S/S	Fecha adquisición: 13 OCT 2022 Estado: B		
0000801: 5111-0000801 0000801	UNA SILLA GIRATORIA CON 5 RUEDAS	93AB8218-4CC4-AF59-9AEC-3F6E3EF2ADD2	JOSE JUAN VILLA GUERRERO	3,533.33
	S/M	MUÑOZ POANTA OMAR	DIRECCION DE OBRAS	
	S/M	COMPRA		
	S/S	Fecha adquisición: 13 OCT 2022 Estado: B		
0000802: 5111-0000802 0000802	UNA SILLA GIRATORIA CON 5 RUEDAS	93AB8218-4CC4-AF59-9AEC-3F6E3EF2ADD2	JOSE JUAN VILLA GUERRERO	0.00
	S/M	MUÑOZ POANTA OMAR	DIRECCION DE OBRAS	
	S/M	COMPRA		
	S/S	Fecha adquisición: 13 OCT 2022 Estado: B		
0000807: 5111-0000807 0000807	UNA SILLA EJECUTIVA FO 5290 R NG1	D19B6928-1527-41F9-A9F7-7EA64AC88F4C	TREJO GOMEZ MARGARITA	3,946.32
	S/M	PAPELERIA Y TECONOLOGIA DEVO S.A. DE C.V	IMM	
	S/M	COMPRA		
	S/S	Fecha adquisición: 05 SEP 2022 Estado: B		
0000808: 5111-0000808 0000808	ESCRITORIO EN L SILDER	D19B6928-1527-41F9-A9F7-7EA64AC88F4C	TREJO GOMEZ MARGARITA	5,769.26
	S/M	PAPELERIA Y TECONOLOGIA DEVO S.A. DE C.V	IMM	
	S/M	COMPRA		
	S/S	Fecha adquisición: 05 SEP 2022 Estado: B		
0000810: 5111-0000810 0000810	SILLA GAMER	F 4793	JOSE JUAN VILLA GUERRERO	3,958.12
	BRONI	COMERCIALIZADORA TEVILET, S.A. DE C.V.	DIRECCION DE OBRAS	
	S/M	COMPRA		
	S/S	Fecha adquisición: 18 NOV 2022 Estado: B		
0000814: 5111-0000814 0000814	1 SILLA SECRETARIAL NEGRA	01547BE5-96EC-45CB-B937-7559A6E8EDCA	CHRISTIAN HERNANDEZ RIVERA	1,382.47
	BEGONIA	SWENSEA COMMERCE S.A DE C.V.	DIRECCION DE CERESO	

Número de Inventario	Descripción, Marca, Modelo, Serie	Docto. que acredita la propiedad, Proveedor, Modo y Fecha de adquisición	Responsable del resguardo, Unidad administrativa	Valor en libros
	S/M	COMPRA		
	52161512	Fecha adquisición: 17 NOV 2022 Estado: B		
0000815: 5111-0000815 0000815	1 SILLA SECRETARIAL NEGRA	01547BE5-96EC-45CB-B937-7559A6E8EDCA	CHRISTIAN HERNANDEZ RIVERA	1,382.47
	BEGONIA	SWENSEA COMMERCE S.A DE C.V.	DIRECCION DE CERESO	
	S/M	COMPRA		
	52161512	Fecha adquisición: 17 NOV 2022 Estado: B		
0000821: 5111-0000821 0000821	UNA SILLA EJECUTIVA	51F75E31-80A2-4A2F-8755-531500CD2B74	HERNANDEZ GARATE JOSE LUIS	1,313.10
	GRAND NY DUTY NEGRA	RAQUEL MARTINEZ MEJIA	TESORERIA	
	S/M	COMPRA		
	S/S	Fecha adquisición: 09 DIC 2022 Estado: B		
0000822: 5111-0000822 000082	16 CABALLETES DE MADERA	6C24A9D8-E7AF-411F-B6B7-D6EC4963FC37	SAUL ATOTOZINTLE JIMENEZ	7,516.80
	S/M	PROVEEDORA LITHO S.A. DE C.V.	DIRECCION DE CULTURA	
	S/M	COMPRA		
	S/S	Fecha adquisición: 30 DIC 2022 Estado: B		
0000825: 5111-0000825 21/207/5101/CERESO	1 SILLA DE OFICINA CON RUEDAS DE PISTON	268C27C3-E346-4AAA-B371-8085F34587A6	CHRISTIAN HERNANDEZ RIVERA	1,845.00
	LANCASTER NEUMATICO BIFMA ESTANDAR 86CM	SUPER PAPELERIA LA HOJA	DIRECCION DE CERESO	
	S/M	COMPRA		
	S/S	Fecha adquisición: 26 DIC 2022 Estado: B		
0000826: 5111-0000826 21/207/5101/CERESO	1 SILLA DE OFICINA CON RUEDAS DE PISTON	268C27C3-E346-4AAA-B371-8085F34587A6	CHRISTIAN HERNANDEZ RIVERA	1,845.00
	LANCASTER NEUMATICO BIFMA ESTANDAR 86CM	SUPER PAPELERIA LA HOJA	DIRECCION DE CERESO	
	S/M	COMPRA		
	S/S	Fecha adquisición: 26 DIC 2022 Estado: B		
0000827: 5111-0000827 21/207/5101/CERESO	1 SILLA DE OFICINA CON RUEDAS DE PISTON	268C27C3-E346-4AAA-B371-8085F34587A6	CHRISTIAN HERNANDEZ RIVERA	1,845.00
	LANCASTER NEUMATICO BIFMA ESTANDAR 86CM	SUPER PAPELERIA LA HOJA	DIRECCION DE CERESO	
	S/M	COMPRA		
	S/S	Fecha adquisición: 26 DIC 2022 Estado: B		
0000828: 5111-0000828 21/207/5101/CERESO	1 SILLA DE OFICINA CON RUEDAS DE PISTON	268C27C3-E346-4AAA-B371-8085F34587A6	CHRISTIAN HERNANDEZ RIVERA	1,845.00
	LANCASTER NEUMATICO BIFMA ESTANDAR 86CM	SUPER PAPELERIA LA HOJA	DIRECCION DE CERESO	
	S/M	COMPRA		
	S/S	Fecha adquisición: 26 DIC 2022 Estado: B		
0000829: 5111-0000829 21/207/5101/CERESO	1 SILLA DE OFICINA CON RUEDAS DE PISTON	268C27C3-E346-4AAA-B371-8085F34587A6	CHRISTIAN HERNANDEZ RIVERA	1,845.00
	LANCASTER NEUMATICO BIFMA ESTANDAR 86CM	SUPER PAPELERIA LA HOJA	DIRECCION DE CERESO	
	S/M	COMPRA		
	S/S	Fecha adquisición: 26 DIC 2022 Estado: B		
0000830: 5111-0000830 21/207/5101/CERESO	1 SILLA DE OFICINA CON RUEDAS DE PISTON	268C27C3-E346-4AAA-B371-8085F34587A6	CHRISTIAN HERNANDEZ RIVERA	1,845.00
	LANCASTER NEUMATICO BIFMA ESTANDAR 86CM	SUPER PAPELERIA LA HOJA	DIRECCION DE CERESO	
	S/M	COMPRA		
	S/S	Fecha adquisición: 26 DIC 2022 Estado: B		
0000841: 5111-0000841 21/207/5101/TESO/1	MESA PLEGABLE BLANCA 1.80 MTS PORTAFOLIO	A-1395	VAZQUEZ VAZQUEZ VERONICA	1,265.00
	S/M	OMAR MUÑOZ POANTA	TESORERIA	

Número de Inventario	Descripción, Marca, Modelo, Serie	Docto. que acredita la propiedad, Proveedor, Modo y Fecha de adquisición	Responsable del resguardo, Unidad administrativa	Valor en libros
	S/M	COMPRA		
	S/S	Fecha adquisición: 08 FEB 2023 Estado: B		
0000842: 5111-0000842 21/207/5101/REGSAL	SILLA PLEANA FORRADA DE TELA NEGRA	FAC 5326	ANA GABRIELA CABRERA DIAZ	724.17
	S/M	SUPER PAPELERIA LA HOJA	REGIDURIA DE SALUD	
	S/M	COMPRA		
	S/S	Fecha adquisición: 15 FEB 2023 Estado: B		
0000843: 5111-0000843 21/207/5101/REGSAL	SILLA PLEANA FORRADA DE TELA NEGRA	FAC 5326	ANA GABRIELA CABRERA DIAZ	724.17
	S/M	SUPER PAPELERIA LA HOJA	REGIDURIA DE SALUD	
	S/M	COMPRA		
	S/S	Fecha adquisición: 15 FEB 2023 Estado: B		
0000844: 5111-0000844 21/207/5101/SINDIC	SILLA PLEANA FORRADA DE TELA NEGRA	FAC 5326	DURAN DIAZ MARTHA	724.17
	S/M	SUPER PAPELERIA LA HOJA	SINDICATURA MUNICIPAL	
	S/M	COMPRA		
	S/S	Fecha adquisición: 15 FEB 2023 Estado: B		
0000845: 5111-0000845 21/207/5101/PARQUI	SILLA PLEANA FORRADA DE TELA NEGRA	FAC 5326	JUAN ANTONIO ALBERTO SANTIAGO	724.17
	S/M	SUPER PAPELERIA LA HOJA	DIRECCION DE PARQUIMETROS	
	S/M	COMPRA		
	S/S	Fecha adquisición: 15 FEB 2023 Estado: B		
0000846: 5111-0000846 21/207/5101/ECOL/0	SILLA PLEANA FORRADA DE TELA NEGRA	FAC 5326	ARMANDO ORTUÑO RAMIRO	724.17
	S/M	SUPER PAPELERIA LA HOJA	DIRECCION DE ECOLOGIA Y LIMPIA	
	S/M	COMPRA		
	S/S	Fecha adquisición: 15 FEB 2023 Estado: B		
0000847: 5111-0000847 21/207/5101/SECRE/	SILLA PLEANA FORRADA DE TELA NEGRA	FAC 5326	JOSE ROBERTO LINARES HERNANDEZ	724.17
	S/M	SUPER PAPELERIA LA HOJA	SECRETARIA GENERAL	
	S/M	COMPRA		
	S/S	Fecha adquisición: 15 FEB 2023 Estado: B		
0000848: 5111-0000848 21/207/5101/SECRE/	SILLA PLEANA FORRADA DE TELA NEGRA	FAC 5326	JOSE ROBERTO LINARES HERNANDEZ	724.17
	S/M	SUPER PAPELERIA LA HOJA	SECRETARIA GENERAL	
	S/M	COMPRA		
	S/S	Fecha adquisición: 15 FEB 2023 Estado: B		
0000849: 5111-0000849 21/207/5101/SECRE/	SILLA PLEANA FORRADA DE TELA NEGRA	FAC 5326	JOSE ROBERTO LINARES HERNANDEZ	724.17
	S/M	SUPER PAPELERIA LA HOJA	SECRETARIA GENERAL	
	S/M	COMPRA		
	S/S	Fecha adquisición: 15 FEB 2023 Estado: B		
0000850: 5111-0000850 21/207/5101/DIF/09	SILLA PLEANA FORRADA DE TELA NEGRA	FAC 5326	YENNY VERA ALTAMIRANO	724.17
	S/M	SUPER PAPELERIA LA HOJA	DIRECCION GENERAL DEL SISTEMA DIF	
	S/M	COMPRA		
	S/S	Fecha adquisición: 15 FEB 2023 Estado: B		
0000851: 5111-0000851 21/207/5101/TESO/1	SILLA PLEANA FORRADA DE TELA NEGRA	FAC 5326	HERNANDEZ GARATE JOSE LUIS	724.17
	S/M	SUPER PAPELERIA LA HOJA	TESORERIA	

Número de Inventario	Descripción, Marca, Modelo, Serie	Docto. que acredita la propiedad, Proveedor, Modo y Fecha de adquisición	Responsable del resguardo, Unidad administrativa	Valor en libros
	S/M	COMPRA		
	S/S	Fecha adquisición: 15 FEB 2023 Estado: B		
0000852: 5111-0000852 21/207/5101/TESO/1	SILLA PLEANA FORRADA DE TELA NEGRA	FAC 5326	HERNANDEZ GARATE JOSE LUIS	724.17
	S/M	SUPER PAPELERIA LA HOJA	TESORERIA	
	S/M	COMPRA		
	S/S	Fecha adquisición: 15 FEB 2023 Estado: B		
0000853: 5111-0000853 21/207/5101/TESO/1	SILLA PLEANA FORRADA DE TELA NEGRA	FAC 5326	HERNANDEZ GARATE JOSE LUIS	724.17
	S/M	SUPER PAPELERIA LA HOJA	TESORERIA	
	S/M	COMPRA		
	S/S	Fecha adquisición: 15 FEB 2023 Estado: B		
0000857: 5111-0000857 21/207/5101/TESO/1	4 SILLAS EJECUTIVAS CON DESCANSABRAZOS N	FAC 5332	VAZQUEZ VAZQUEZ VERONICA	7,260.00
	S/M	SUPER PAPELERIA LA HOJA	TESORERIA	
	S/M	COMPRA		
	S/S	Fecha adquisición: 17 FEB 2023 Estado: B		
0000858: 5111-0000858 21/207/5101/TESO/1	3 SILLAS TUBULARES FORRADA TELA NEGRAS	FAC 5332	VAZQUEZ VAZQUEZ VERONICA	2,172.50
	S/M	SUPER PAPELERIA LA HOJA	TESORERIA	
	S/M	COMPRA		
	S/S	Fecha adquisición: 17 FEB 2023 Estado: B		
0000861: 5111-0000861 21/207/5101/CULTUR	ESCRITORIO DE MADERA NOGAL CON 4 CAJONES	F8D00BB2-B0004-4717-A24C-06800A4D10B2	SAUL ATOTOZINTLE JIMENEZ	8,584.00
	S/M	CESAR MACIP MOLINA	DIRECCION DE CULTURA	
	S/M	COMPRA		
	S/S	Fecha adquisición: 15 MAR 2023 Estado: B		
0000863: 5111-0000863 21/207/5101/CULTUR	SILLA DE OFICINA GIRATORIA	FAC 5434	SAUL ATOTOZINTLE JIMENEZ	1,887.00
	LANKASTER	SUPER PAPELERIA LA HOJA	DIRECCION DE CULTURA	
	S/M	COMPRA		
	S/S	Fecha adquisición: 17 MAR 2023 Estado: B		
0000864: 5111-0000864 21/207/5101/CULTUR	SILLA DE OFICINA FORRADA DE TELA NEGRA	FAC 5434	SAUL ATOTOZINTLE JIMENEZ	730.75
	PLEANA	SUPER PAPELERIA LA HOJA	DIRECCION DE CULTURA	
	S/M	COMPRA		
	S/S	Fecha adquisición: 17 MAR 2023 Estado: B		
0000865: 5111-0000865 21/207/5101/REGGOB	SILLA DE OFICINA FORRADA DE TELA NEGRA	FAC 5434	VILLA HERNANDEZ LETICIA	730.75
	PLEANA	SUPER PAPELERIA LA HOJA	REGIDURIA DE GOBERNACION	
	S/M	COMPRA		
	S/S	Fecha adquisición: 17 MAR 2023 Estado: B		
0000870: 5111-0000870 21/207/5101/REGGOB	ESCRITORIO TUBULAR CON CUBIERTA DE CRIST	FAC 5433	VILLA HERNANDEZ LETICIA	3,600.00
	S/M	SUPER PAPELERIA LA HOJA	REGIDURIA DE GOBERNACION	
	S/M	COMPRA		
	S/S	Fecha adquisición: 17 MAR 2023 Estado: B		
0000871: 5111-0000871 0000871	1 ESCRITORIO METALICO CHICO COLOR CREMA	5B7B2BBF-9C7A-4C4F-9979-F07549DE627A	CHRISTIAN HERNANDEZ RIVERA	4,440.01
	HAVANO	SUPER PAPELERIA LA HOJA	DIRECCION DE CERESO	

Número de Inventario	Descripción, Marca, Modelo, Serie	Docto. que acredita la propiedad, Proveedor, Modo y Fecha de adquisición	Responsable del resguardo, Unidad administrativa	Valor en libros
	S/M	COMPRA		
	S/S	Fecha adquisición: 15 MAR 2023 Estado: B		
0000872: 5111-0000872 0000872	1 ARCHIVERO METALICO 3 GAVETAS BEIGE	5B7B2BBF-9C7A-4C4F-9979-F07549DE627A	CHRISTIAN HERNANDEZ RIVERA	4,994.99
	MELAMINA	SUPER PAPELERIA LA HOJA	DIRECCION DE CERESO	
	S/M	COMPRA		
	S/S	Fecha adquisición: 15 MAR 2023 Estado: B		
0000873: 5111-0000873 0000873	1 ARCHIVERO METALICO 3 GAVETAS BEIGE	5B7B2BBF-9C7A-4C4F-9979-F07549DE627A	CHRISTIAN HERNANDEZ RIVERA	4,995.00
	MELAMINA	SUPER PAPELERIA LA HOJA	DIRECCION DE CERESO	
	S/M	COMPRA		
	S/S	Fecha adquisición: 15 MAR 2023 Estado: B		
0000879: 5111-0000879 21/207/5101/REGIG/	SILLA EJECUTIVA CON DESCANSABRAZOS NEGRA	FAC 2089	JUAREZ LUNA YESENIA	5,093.23
	GRANDY	COMERCIALIZADORA BREMERTHON S.A. DE.C.V	REGIDURIA DE IGUALDAD DE GENERO	
	S/M	COMPRA		
	S/S	Fecha adquisición: 23 MAR 2023 Estado: B		
0000880: 5111-0000880 21/207/5101/REGSAL	SILLA EJECUTIVA CON DESCANSABRAZOS NEGRA	FAC 2089	ANA GABRIELA CABRERA DIAZ	5,093.23
	GRANDY	COMERCIALIZADORA BREMERTHON S.A. DE.C.V	REGIDURIA DE SALUD	
	S/M	COMPRA		
	S/S	Fecha adquisición: 23 MAR 2023 Estado: B		
0000881: 5111-0000881 21/207/5101/REGGP/	SILLA EJECUTIVA CON DESCANSABRAZOS NEGRA	FAC 2089	ROCIO MORALES PEREZ	5,093.23
	GRANDY	COMERCIALIZADORA BREMERTHON S.A. DE.C.V	REGIDURIA DE GRUPOS VULNERABLES	
	S/M	COMPRA		
	S/S	Fecha adquisición: 23 MAR 2023 Estado: B		
0000882: 5111-0000882 21/207/5101/REGGOB	SILLA EJECUTIVA CON DESCANSABRAZOS NEGRA	FAC 2089	VILLA HERNANDEZ LETICIA	5,093.23
	GRANDY	COMERCIALIZADORA BREMERTHON S.A. DE.C.V	REGIDURIA DE GOBERNACION	
	S/M	COMPRA		
	S/S	Fecha adquisición: 23 MAR 2023 Estado: B		
0000883: 5111-0000883 21/207/5101/SECRE/	SILLA EJECUTIVA CON DESCANSABRAZOS NEGRA	FAC 2089	JOSE ROBERTO LINARES HERNANDEZ	5,093.23
	GRANDY	COMERCIALIZADORA BREMERTHON S.A. DE.C.V	SECRETARIA GENERAL	
	S/M	COMPRA		
	S/S	Fecha adquisición: 23 MAR 2023 Estado: B		
0000884: 5111-0000884 21/207/5101/SINDIC	SILLA EJECUTIVA CON DESCANSABRAZOS NEGRA	FAC 2089	DURAN DIAZ MARTHA	5,093.23
	GRANDY	COMERCIALIZADORA BREMERTHON S.A. DE.C.V	SINDICATURA MUNICIPAL	
	S/M	COMPRA		
	S/S	Fecha adquisición: 23 MAR 2023 Estado: B		
0000885: 5111-0000885 21/207/5101/REGHAC	SILLA EJECUTIVA CON DESCANSABRAZOS NEGRA	FAC 2089	CASIANO FELIX PUENTE	5,093.23
	GRANDY	COMERCIALIZADORA BREMERTHON S.A. DE.C.V	REGIDURIA DE HACIENDA	
	S/M	COMPRA		
	S/S	Fecha adquisición: 23 MAR 2023 Estado: B		
0000886: 5111-0000886 21/207/5101/OBRAS/	SILLA EJECUTIVA CON DESCANSABRAZOS NEGRA	FAC 2089	MIGUEL ANGEL LOBATO MORA	5,093.23
	GRANDY	COMERCIALIZADORA BREMERTHON S.A. DE.C.V	REGIDOR DE OBRAS PÚBLICAS	

Número de Inventario	Descripción, Marca, Modelo, Serie	Docto. que acredita la propiedad, Proveedor, Modo y Fecha de adquisición	Responsable del resguardo, Unidad administrativa	Valor en libros
	S/M	COMPRA		
	S/S	Fecha adquisición: 23 MAR 2023 Estado: B		
0000887: 5111-0000887 21/207/5101/REGEDU	SILLA EJECUTIVA CON DESCANSABRAZOS NEGRA	FAC 2089	INGRID VALERIO LUNA	5,093.23
	GRANDY	COMERCIALIZADORA BREMERTHON S.A. DE.C.V	REGIDURIA DE EDUCACION	
	S/M	COMPRA		
	S/S	Fecha adquisición: 23 MAR 2023 Estado: B		
0000922: 5111-0000922 0000922	SILLA	0F18BE9A-407E-47CE-9CAE-8EA87DE80E8F	HERNANDEZ PUENTE JAIME	770.24
	GENOVA	SUPER PAPELERIA LA HOJA	COMUNIDADES DE ZACAPOAXTLA	
	N122	COMPRA		
		Fecha adquisición: 06 SEP 2023 Estado: B		
0000923: 5111-0000923 0000923	ESCRITORIO	0F18BE9A-407E-47CE-9CAE-8EA87DE80E8F	HERNANDEZ PUENTE JAIME	3,971.19
		SUPER PAPELERIA LA HOJA	COMUNIDADES DE ZACAPOAXTLA	
		COMPRA		
		Fecha adquisición: 06 SEP 2023 Estado: B		
0000924: 5111-0000924 21/207/5101/CERESO	SILLA SECRETARIAL COLOR NEGRO	F58C5CFA-0659-46B5-9DC4-9FD92227C80F	CHRISTIAN HERNANDEZ RIVERA	2,115.55
	LANCASTER	SUPER PAPELERIA LA HOJA	DIRECCION DE CERESO	
	S/M	COMPRA		
	S/S	Fecha adquisición: 10 NOV 2023 Estado: B		
0000925: 5111-0000925 21/207/5101/CERESO	SILLA SECRETARIAL COLOR NEGRO	F58C5CFA-0659-46B5-9DC4-9FD92227C80F	CHRISTIAN HERNANDEZ RIVERA	2,115.55
	LANCASTER	SUPER PAPELERIA LA HOJA	DIRECCION DE CERESO	
	S/M	COMPRA		
	S/S	Fecha adquisición: 10 NOV 2023 Estado: B		
0000926: 5111-0000926 21/207/5101/CERESO	SILLA SECRETARIAL COLOR NEGRO	F58C5CFA-0659-46B5-9DC4-9FD92227C80F	CHRISTIAN HERNANDEZ RIVERA	2,133.34
	LANCASTER	SUPER PAPELERIA LA HOJA	DIRECCION DE CERESO	
	S/M	COMPRA		
	S/S	Fecha adquisición: 10 NOV 2023 Estado: B		
0000929: 5111-0000929 0000929	SILLA SECRETARIAL	04E1E0FA-532C-43FB-9E38-33CDB4F854C5	VILLA GUERRERO BRAULIO MIGUEL	1,933.76
	S/S	SUPER PAPELERIA LA HOJA	DIRECCION DE DESARROLLO URBANO	
	S/M	COMPRA		
	S/S	Fecha adquisición: 10 NOV 2023 Estado: B		
0000936: 5111-0000936 21/207/5101/JUZMPA	ARCHIVERO METALICO 4 GAVETAS COLOR BEIGE	9CF45FAC-CE17-4AB6-BC63-D3E57A0DB7BE	GUERRERO ASCENSION GUADALUPE	6,700.00
	S/M	SUPER PAPELERIA LA HOJA	CONTRALORIA MUNICIPAL	
	S/M	COMPRA		
	S/S	Fecha adquisición: 28 DIC 2023 Estado: B		
0000937: 5111-0000937 21/207/5101/JUZMAP	SILLA TUBULAR	9CF45FAC-CE17-4AB6-BC63-D3E57A0DB7BE	GUERRERO ASCENSION GUADALUPE	820.00
	GENOVA	SUPER PAPELERIA LA HOJA	CONTRALORIA MUNICIPAL	
	N122 COLOR NEGRO FORRADA DE TELA	COMPRA		
	S/S	Fecha adquisición: 28 DIC 2023 Estado: B		
0000938: 5111-0000938 21/207/5101/JUZMAP	SILLA TUBULAR	9CF45FAC-CE17-4AB6-BC63-D3E57A0DB7BE	GUERRERO ASCENSION GUADALUPE	1,640.00
	GENOVA	SUPER PAPELERIA LA HOJA	CONTRALORIA MUNICIPAL	

MUNICIPIO DE ZACAPOAXTLA PUEBLA
RFC: MZP 930215 3D6
INVENTARIO DE BIENES MUEBLES
31 DE DICIEMBRE DE 2023

Número de Inventario	Descripción, Marca, Modelo, Serie	Docto. que acredita la propiedad, Proveedor, Modo y Fecha de adquisición	Responsable del resguardo, Unidad administrativa	Valor en libros
	N122 COLOR NEGRO FORRADA DE TELA	COMPRA		
	S/S	Fecha adquisición: 28 DIC 2023 Estado: B		
0000939: 5111-0000939 21/207/5101/JUZMAP	SILLA TUBULAR	9CF45FAC-CE17-4AB6-BC63-D3E57A0DB7BE	GUERRERO ASCENSION GUADALUPE	820.00
	GENOVA	SUPER PAPELERIA LA HOJA	CONTRALORIA MUNICIPAL	
	N122 COLOR NEGRO FORRADA DE TELA	COMPRA		
	S/S	Fecha adquisición: 28 DIC 2023 Estado: B		
0000940: 5111-0000940 21/207/5101/JUZMAP	SILLA TUBULAR	9CF45FAC-CE17-4AB6-BC63-D3E57A0DB7BE	GUERRERO ASCENSION GUADALUPE	0.00
	GENOVA	SUPER PAPELERIA LA HOJA	CONTRALORIA MUNICIPAL	
	N122 COLOR NEGRO FORRADA DE TELA	COMPRA		
	S/S	Fecha adquisición: 28 DIC 2023 Estado: B		
0000941: 5111-0000941 21/207/5101/JUZMAP	SILLA SECRETARIAL	9CF45FAC-CE17-4AB6-BC63-D3E57A0DB7BE	GUERRERO ASCENSION GUADALUPE	2,200.00
	LANCASTER	SUPER PAPELERIA LA HOJA	CONTRALORIA MUNICIPAL	
	S/M	COMPRA		
	S/S	Fecha adquisición: 28 DIC 2023 Estado: B		
0000942: 5111-0000942 21/207/5101/JUZMAP	SILLA SECRETARIAL	9CF45FAC-CE17-4AB6-BC63-D3E57A0DB7BE	GUERRERO ASCENSION GUADALUPE	2,200.00
	LANCASTER	SUPER PAPELERIA LA HOJA	CONTRALORIA MUNICIPAL	
	S/M	COMPRA		
	S/S	Fecha adquisición: 28 DIC 2023 Estado: B		
0000943: 5111-0000943 21/207/5101/JUZMAP	SILLA SECRETARIAL	9CF45FAC-CE17-4AB6-BC63-D3E57A0DB7BE	GUERRERO ASCENSION GUADALUPE	2,200.00
	LANCASTER	SUPER PAPELERIA LA HOJA	CONTRALORIA MUNICIPAL	
	S/M	COMPRA		
	S/S	Fecha adquisición: 28 DIC 2023 Estado: B		
0000944: 5111-0000944 21/207/5101/JUZMPA	MUEBLE DE RECEPCION DE FORMAICA	9CF45FAC-CE17-4AB6-BC63-D3E57A0DB7BE	GUERRERO ASCENSION GUADALUPE	8,930.00
	S/M	SUPER PAPELERIA LA HOJA	CONTRALORIA MUNICIPAL	
	S/M	COMPRA		
	S/S	Fecha adquisición: 28 DIC 2023 Estado: B		
0000945: 5111-0000945 21/207/5101/REGIG/	SILLA TUBULAR	11C43483-15AA-4330-A0D6-218F3F487A63	JUAREZ LUNA YESENIA	820.00
	GENOVA	SUPER PAPELERIA LA HOJA	REGIDURIA DE IGUALDAD DE GENERO	
	N122 COLOR NEGRO FORRADA DE TELA	COMPRA		
	S/S	Fecha adquisición: 28 DIC 2023 Estado: B		
0000946: 5111-0000946 21/207/5101/REGIG/	SILLA TUBULAR	11C43483-15AA-4330-A0D6-218F3F487A63	JUAREZ LUNA YESENIA	820.01
	GENOVA	SUPER PAPELERIA LA HOJA	REGIDURIA DE IGUALDAD DE GENERO	
	N122 COLOR NEGRO FORRADA DE TELA	COMPRA		
	S/S	Fecha adquisición: 28 DIC 2023 Estado: B		
SUBTOTAL MUEBLES DE OFICINA Y ESTANTERÍA.....				580,141.49
MUEBLES, EXCEPTO DE OFICINA Y ESTANTERÍA				
0000713: 5121-0000713 0000713	3 ESCRITORIOS, 3 SILLAS EJE, 3 SILLAS ES	AAA1208A-31BF-4F7F-9554-A54742DE1FA3	URIBE VILLA BLANCA ESTELA	19,933.33

Número de Inventario	Descripción, Marca, Modelo, Serie	Docto. que acredita la propiedad, Proveedor, Modo y Fecha de adquisición	Responsable del resguardo, Unidad administrativa	Valor en libros
	SIN MARCA	KEVIN JESUS ORTEGA HERNANDEZ	IMM	
	SIN MODELO	COMPRA		
	SIN SERIE	Fecha adquisición: 27 AGO 2021 Estado: B		
0000788: 5121-0000788 0000788	MUEBLE MURAL 2.60 X 3.35 MTS	8EE2CB1F-5589-4A52-98F1-339E328BC603	JOSE ROBERTO LINARES HERNANDEZ	10,454.50
	S/M	CESAR MACIP MOLINA	SECRETARIA GENERAL	
	S/M	COMPRA		
	S/S	Fecha adquisición: 19 JUL 2022 Estado: B		
0000888: 5121-0000888 0000888	12 LITERAS INDIVIDUALES DE MADERA	FACTURA 2169	GERARDO AVALOS ESCAMILLA	192,281.60
	S/M	COMERCIALIZADORA BREMERTHON SA DE CV	COMANDANCIA MUNICIPAL	
	S/M	COMPRA		
	S/S	Fecha adquisición: 05 ABR 2023 Estado: B		
0000889: 5121-0000889 0000889	24 COLCHONES INDIVIDUALES	FACTURA 2169	GERARDO AVALOS ESCAMILLA	90,918.02
	S/M	COMERCIALIZADORA BREMERTHON SA DE CV	COMANDANCIA MUNICIPAL	
	S/M	COMPRA		
	S/S	Fecha adquisición: 05 ABR 2023 Estado: B		
0000890: 5121-0000890 0000890	8 LOCKER DE MADERA	FACTURA 2169	GERARDO AVALOS ESCAMILLA	43,306.67
	S/M	COMERCIALIZADORA BREMERTHON SA DE CV	COMANDANCIA MUNICIPAL	
	S/M	COMPRA		
	S/S	Fecha adquisición: 05 ABR 2023 Estado: B		
SUBTOTAL MUEBLES, EXCEPTO DE OFICINA Y ESTANTERÍA.....				356,894.12
EQUIPO DE CÓMPUTO Y DE TECNOLOGÍAS DE LA INFORMACIÓN				
.000002: 5151-.000002	EQUIPO DE COMPUTO Y DE TEC. INFORMACION		POR DEFINIR	0.00
			POR DEFINIR	
		Fecha adquisición: Estado: B		
0000003: 5151-0000003 0000003	01 EQUIPO DE COMPUTO ACER	FACT. N° 583188DE-7B51-4552-A784-254F6BD	LIMON ORTEGA JUAN	0.00
	ACER	SERVICIOS Y EQUIPOS TECNOLOGICOS ECO S.A	PRESIDENCIA	
		COMPRA		
		Fecha adquisición: 28 SEP 2016 Estado: B		
0000007: 5151-0000007	01 LAP TOP C/VENTILADOR BASE BAMBOO	CFDI941D4B2E-87AC-4C19-869A-1D2E6AAECD58	CRUZ MARTIÑON GABRIEL DARIO	0.00
	BAMBOO	OMAR MUÑOZ POANTA	PRESIDENCIA	
		COMPRA		
		Fecha adquisición: 23 DIC 2016 Estado: B		
0000476: 5151-0000476 21/207/5206/SECRE/	"EQUIPO DE COMPUTO INTEL ® ATOM ™ D410 A	FACTURA: 6013	OLIVARES ORTUÑO GUADALUPE	0.00
	SIN MARCA	JOSE LUIS GUTIERREZ FLORES	PRESIDENCIA	
	SIN MODELO	COMPRA		

MUNICIPIO DE ZACAPOAXTLA PUEBLA
RFC: MZP 930215 3D6
INVENTARIO DE BIENES MUEBLES
31 DE DICIEMBRE DE 2023

Número de Inventario	Descripción, Marca, Modelo, Serie	Docto. que acredita la propiedad, Proveedor, Modo y Fecha de adquisición	Responsable del resguardo, Unidad administrativa	Valor en libros
	SIN SERIE	Fecha adquisición: 16 JUN 2011 Estado: R		
0000478: 5151-0000478 21/207/5206/SECRE/	"EQUIPO DE COMPUTO INTEL ® ATOM ™ D410 A	FACTURA: 6013	OLIVARES ORTUÑO GUADALUPE	0.00
	SIN MARCA	JOSE LUIS GUTIERREZ FLORES	PRESIDENCIA	
	SIN MODELO	COMPRA		
	SIN SERIE	Fecha adquisición: 16 JUN 2011 Estado: R		
0000481: 5151-0000481 21/207/5206/CONTRA	"EQUIPO DE COMPUTO INTEL ® ATOM ™ D410 A	FACTURA: 6013	LIMON ORTEGA JUAN	0.00
	SIN MARCA	JOSE LUIS GUTIERREZ FLORES	PRESIDENCIA	
	SIN MODELO	COMPRA		
	SIN SERIE	Fecha adquisición: 16 JUN 2011 Estado: R		
0000486: 5151-0000486 21/207/5206/TESO/0	"PC GRUP EST-A01 ACTECK 500 W,"	AVALUO	LIMON ORTEGA JUAN	0.00
	ACTECK	NO APLICA	PRESIDENCIA	
	SIN MODELO	COMPRA		
	SIN SERIE	Fecha adquisición: 19 FEB 2013 Estado: B		
0000487: 5151-0000487 21/207/5206/TESO/0	EQUIPO DE COMPUTO AMD SEPRON 1.81 GHZ ME	AVALUO	RODRIGUEZ TORAL MARIA EUGENIA	0.00
	SIN MARCA	SE DESCONOCE	TESORERIA MUNICIPAL	
	SIN MODELO	COMPRA		
	SIN SERIE	Fecha adquisición: 26 MAY 2005 Estado: R		
0000489: 5151-0000489 21/207/5206/TESO/0	EQUIPO DE COMPUTO PORTATIL	FACTURA: 6015	RODRIGUEZ TORAL MARIA EUGENIA	0.00
	HP	SERVICIO INTEGRAL DE CPMPUTO	TESORERIA MUNICIPAL	
	G42-365LA	COMPRA		
		Fecha adquisición: 16 JUN 2011 Estado: B		
0000490: 5151-0000490 21/207/5206/TESO/0	COMPUTADORA PORTATIL LAPTOP	FACTURA: 6015	RODRIGUEZ TORAL MARIA EUGENIA	0.00
	HP	C. JOSE LUIS GUTIERREZ FLORES	TESORERIA MUNICIPAL	
	G42-286LA	COMPRA		
	CNF0467VJ7	Fecha adquisición: 16 JUN 2011 Estado: B		
0000491: 5151-0000491 21/207/5206/TESO/0	IMPRESORA	AVALUO	RODRIGUEZ TORAL MARIA EUGENIA	0.00
	HP	SE DESCONOCE	TESORERIA MUNICIPAL	
	JET P1005	COMPRA		
	VND4F01594	Fecha adquisición: 11 SEP 2009 Estado: R		
0000492: 5151-0000492 21/207/5206/TESO/0	IMPRESORALASER JET	FACTURA:4593	RODRIGUEZ TORAL MARIA EUGENIA	0.00
	HP	JOSE LUIS GUTIERREZ FLORES	TESORERIA MUNICIPAL	
	1505	COMPRA		
	CNBK429775	Fecha adquisición: 22 ABR 2008 Estado: R		
0000493: 5151-0000493 21/207/5206/TESO/0	IMPRESORA	FACTURA: 1484	RODRIGUEZ TORAL MARIA EUGENIA	0.00
	EPSON	MARIA ADRIANA PLATERO ANDRADE	TESORERIA MUNICIPAL	
	LX300 +II	COMPRA		
	NUG4057581	Fecha adquisición: 23 SEP 2011 Estado: R		
0000496: 5151-0000496 21/207/5206/TESO/0	IMPRESORA LASERJET PROFESIONAL	FACTURA: 6016	RODRIGUEZ TORAL MARIA EUGENIA	0.00
	HP	JOSE LUIS GUTIERREZ FLORES	TESORERIA MUNICIPAL	
	P1102W	COMPRA		

<23 ABR 2024 13:47:51>

Número de Inventario	Descripción, Marca, Modelo, Serie	Docto. que acredita la propiedad, Proveedor, Modo y Fecha de adquisición	Responsable del resguardo, Unidad administrativa	Valor en libros
0000497: 5151-0000497 21/207/5206/TESO/0	VNB3239380 "IMPRESORA LASER , COLOR:NEGRO," HP 1102W	Fecha adquisición: 16 JUN 2011 Estado: R FACTURA: 1338 COMERCIALIZADORA GRUPO C.M.RICHAR REYES COMPRA	RODRIGUEZ TORAL MARIA EUGENIA TESORERIA MUNICIPAL	0.00
0000498: 5151-0000498 21/207/5206/TESO/0	VND3K34492 COMPUTADORA DE ESCRITORIO ENSAMBLADA POR SIN MARCA SIN MODELO SIN SERIE	Fecha adquisición: 25 JUL 2013 Estado: R AVALUO NO APLICA COMPRA	RODRIGUEZ TORAL MARIA EUGENIA TESORERIA MUNICIPAL	0.00
0000499: 5151-0000499 21/207/5206/TESO/0	"PC GRUP PROCESADOR AMD, 3,4 GHZ, 4 GB E SIN MARCA SIN MODELO SIN SERIE	Fecha adquisición: 22 NOV 2012 Estado: R FACTURA: E66E408A-AF25-4F65-BB23-57C8926 RICHARD REYESMARIN COMPRA	RODRIGUEZ TORAL MARIA EUGENIA TESORERIA MUNICIPAL	0.00
0000500: 5151-0000500 21/207/5206/TESO/0	"EQUIPO DE COMNPUTOCONPROCESADOR: AMD AP GHIA SIN MODELO SIN SERIE	Fecha adquisición: 21 ENE 2014 Estado: B "FACTURA: CFDI5," ICHARD REYES MARIN COMPRA	RODRIGUEZ TORAL MARIA EUGENIA TESORERIA MUNICIPAL	0.00
0000503: 5151-0000503 21/207/5206/TESO/0	"CPU COLOR GRIS CON NEGRO, MARCA: ACER A SIN MARCA SIN MODELO SIN SERIE	Fecha adquisición: 21 AGO 2014 Estado: R FACTURA: CFDI334 RICHARD REYES MARIN COMPRA	RODRIGUEZ TORAL MARIA EUGENIA TESORERIA MUNICIPAL	0.00
0000504: 5151-0000504 21/207/5206/TESO/0	"IMPRESORA, COLOR NEGRO CON GRIS, ," EPSON LX-350 PA71A Q75Y087631	Fecha adquisición: 29 MAY 2015 Estado: B FACTURA: POSE/23427410 OFFICE DEPOT DE MEXICO S.A. DE C.V. COMPRA	RODRIGUEZ TORAL MARIA EUGENIA TESORERIA MUNICIPAL	0.00
0000505: 5151-0000505 21/207/5206/TESO/0	"EQUIPO DE COMPUTO PENTIUM® DUAL CORE 2. SIN MARCA SIN MODELO SIN SERIE	Fecha adquisición: 08 JUL 2015 Estado: B FACTURA: 6013 ERVICIOS INTEGRALES DE COMPUTO COMPRA	RODRIGUEZ TORAL MARIA EUGENIA TESORERIA MUNICIPAL	0.00
0000509: 5151-0000509 21/207/5206/DIF/00	"EQUIPO DE COMPUTO INTEL ® ATOM ™ D410 A SIN MARCA SIN MODELO SIN SERIE	Fecha adquisición: 16 JUN 2011 Estado: R FACTURA: 6013 JOSE LUIS GUTIERREZ FLORES COMPRA	LOBATO TORAL MARGARITA DIF	0.00
0000513: 5151-0000513 21/207/5206/OBRAS/	"EQUIPO DE COMPUTO PENTIUM® DUAL CORE 2. SIN MARCA SIN MODELO SIN SERIE	Fecha adquisición: 16 JUN 2011 Estado: R FACTURA: 6012 JOSE LUIS GUTIERREZ FLORES COMPRA	MORALES PEREZ ROCIO OBRA PÚBLICA	0.00
0000514: 5151-0000514 21/207/5206/REGCIV	"EQUIPO DE COMPUTO DUAL CORE, 3.00 GHZ,4 SIN MARCA SIN MODELO	Fecha adquisición: 16 JUN 2011 Estado: R AVALUO NO APLICA COMPRA	TORAL VAZQUEZ ESMERALDA PRESIDENCIA	0.00

MUNICIPIO DE ZACAPOAXTLA PUEBLA
RFC: MZP 930215 3D6
INVENTARIO DE BIENES MUEBLES
31 DE DICIEMBRE DE 2023

Número de Inventario	Descripción, Marca, Modelo, Serie	Docto. que acredita la propiedad, Proveedor, Modo y Fecha de adquisición	Responsable del resguardo, Unidad administrativa	Valor en libros
0000515: 5151-0000515 21/207/5206/REGCIV	SIN SERIE "EQUIPO DE COMPUTO PENTIUM® DUAL CORE 2. SIN MARCA SIN MODELO	Fecha adquisición: 16 JUN 2011 Estado: R FACTURA: 6012 JOSE LUIS GUTIERREZ FLORES COMPRA	TORAL VAZQUEZ ESMERALDA PRESIDENCIA	0.00
0000516: 5151-0000516 21/207/5206/REGCIV	SIN SERIE IMPRESORA LASERJET HP 1022	Fecha adquisición: 16 JUN 2011 Estado: R FACTURA: 4593 JOSE LUIS GUTIERREZ FLORES COMPRA	TORAL VAZQUEZ ESMERALDA PRESIDENCIA	0.00
0000517: 5151-0000517 21/207/5206/REGCIV	VNB3N38533 IMPRESORALASERJET PROFESIONAL HP P1102W	Fecha adquisición: 22 ABR 2008 Estado: R AVALUO NO APLICA COMPRA	TORAL VAZQUEZ ESMERALDA PRESIDENCIA	0.00
0000518: 5151-0000518 21/207/5206/REGCIV	VNB3239367 "EQUIPO DE COMPUTO PRO AMD 2.70 GHZ, 8 G SIN MARCA SIN MODELO	Fecha adquisición: 16 JUN 2011 Estado: R FACTURA: 1108 "COMERCIALIZADORA GRUPO C.M. RICHARD REY COMPRA	TORAL VAZQUEZ ESMERALDA PRESIDENCIA	0.00
0000519: 5151-0000519 21/207/5206/REGCIV	SIN SERIE "EQUIPO DE COMPUTO PRO AMD 2.70 GHZ, 8 G SIN MARCA SIN MODELO	Fecha adquisición: 09 MAY 2013 Estado: R FACTURA: 1108 "COMERCIALIZADORA GRUPO C.M. RICHARD REY COMPRA	TORAL VAZQUEZ ESMERALDA PRESIDENCIA	0.00
0000520: 5151-0000520 21/207/5206/REGCIV	SIN SERIE "EQUIPO DE COMPUTOPENTIUM DUAL CORE 3,0 SIN MARCA SIN MODELO	Fecha adquisición: 09 MAY 2013 Estado: R FACTURA:0059 ELECTRONICA PALESTINA COMPRA	TORAL VAZQUEZ ESMERALDA PRESIDENCIA	0.00
0000523: 5151-0000523 21/207/5206/CERESO	SIN SERIE "EQUIPO DE COMPUTO AMD X2 3.00 GHZ 2GB D SIN MARCA SIN MODELO	Fecha adquisición: 06 AGO 2014 Estado: B FACTURA: 2436 MARIA ISABEL PLATERO ANDRADE COMPRA	ORTUÑO LOBATO EUSTOLIA POLICIA	0.00
0000524: 5151-0000524 21/207/5206/CERESO	SIN SERIE "EQUIPO DE COMPUTO AMD E-350 APU HD GRAP SIN MARCA SIN MODELO	Fecha adquisición: 22 NOV 2010 Estado: R FACTURA: 927 COMERCIALIZADORA GRUPO C.M.RICHARD REYES COMPRA	ORTUÑO LOBATO EUSTOLIA POLICIA	0.00
0000526: 5151-0000526 21/207/5206/CERESO	SIN SERIE "EQUIPO DE COMPUTO AMD E-350 APU HD GRAP SIN MARCA SIN MODELO	Fecha adquisición: 19 FEB 2013 Estado: R FACTURA: 927 COMERCIALIZADORA GRUPO C.M.RICHARD REYES COMPRA	ORTUÑO LOBATO EUSTOLIA POLICIA	0.00
0000528: 5151-0000528 21/207/5206/CERESO	SIN SERIE "EQUIPO DE COMPUTO AMD E-350 APU HD GRAP SIN MARCA SIN MODELO	Fecha adquisición: 19 FEB 2013 Estado: R FACTURA: 927 COMERCIALIZADORA GRUPO C.M.RICHARD REYES COMPRA	ORTUÑO LOBATO EUSTOLIA POLICIA	0.00

<23 ABR 2024 13:47:51>

Número de Inventario	Descripción, Marca, Modelo, Serie	Docto. que acredita la propiedad, Proveedor, Modo y Fecha de adquisición	Responsable del resguardo, Unidad administrativa	Valor en libros
	SIN SERIE	Fecha adquisición: 19 FEB 2013 Estado: R		
0000529: 5151-0000529 21/207/5206/OBRAS/	"EQUIPO DE COMPUTO INTEL ® ATOM ™ D410 A	FACTURA: 6013	MORALES PEREZ ROCIO	0.00
	SIN MARCA	JOSE LUIS GUTIERREZ FLORES	OBRA PÚBLICA	
	SIN MODELO	COMPRA		
	SIN SERIE	Fecha adquisición: 16 JUN 2011 Estado: R		
0000530: 5151-0000530 21/207/5206/RECLUT	IMPRESORALASER JET	FACTURA: 5163	BECERRA GUZMAN BEATRIZ	0.00
	HP	JOSE LUIS GUTIERREZ FLORES	PRESIDENCIA	
	P1505	COMPRA		
	VND3B12204	Fecha adquisición: 16 MAR 2009 Estado: R		
0000531: 5151-0000531 21/207/5206/COMAN/	IMPRESORALASERJET PROFESIONAL	DFACTURA: 6016	LIMON ORTEGA JUAN	0.00
	HP	JOSE LUIS GUTIERREZ FLORES	PRESIDENCIA	
	P1606DN	COMPRA		
	VNB3D59463	Fecha adquisición: 16 JUN 2011 Estado: R		
0000533: 5151-0000533 21/207/5206/PARQUI	"EQUIPO DE COMPUTO PENTIUM® DUAL CORE 2.	FACTURA: 6012	ALVARADO REYES EVERARDO	0.00
	SIN MARCA	JOSE LUIS GUTIERREZ FLORES	PRESIDENCIA	
	SIN MODELO	COMPRA		
	SIN SERIE	Fecha adquisición: 16 JUN 2011 Estado: R		
0000535: 5151-0000535 21/207/5206/REGHAC	"IMPRESORALASER JET PRO , COLOR NEGRO,"	FACTURA: POSE/19195444	JUAREZ LUNA YESENIA	0.00
	HP	OFICE DEPOT DE MÉXICO S.A. DE C.V.	PRESIDENCIA	
	P1102W	COMPRA		
	VND3G94221	Fecha adquisición: 22 ENE 2015 Estado: B		
0000537: 5151-0000537 21/207/5206/SINDIC	"EQUIPO DE COMPUTO INTEL ® ATOM ™ D410 A	FACTURA: 6013	BANDALA CRUZ ERNESTINA	0.00
	SIN MARCA	JOSE LUIS GUTIERREZ FLORES	PRESIDENCIA	
	SIN MODELO	COMPRA		
	SIN SERIE	Fecha adquisición: 16 JUN 2011 Estado: R		
0000538: 5151-0000538 21/207/5206/REGGOB	"EQUIPO DE COMPUTO INTEL ® ATOM ™ D410 A	FACTURA: 6013	VAZQUEZ MARTINEZ NAYELI	0.00
	SIN MARCA	JOSE LUIS GUTIERREZ FLORES	PRESIDENCIA	
	SIN MODELO	COMPRA		
	SIN SERIE	Fecha adquisición: 16 JUN 2011 Estado: R		
0000539: 5151-0000539 21/207/5206/REGGOB	"IMPRESORA LASERJET PROFESIONAL , COLOR:	FACTURA: 6016	VAZQUEZ MARTINEZ NAYELI	0.00
	HP	JOSE LUIS GUTIERREZ FLORES	PRESIDENCIA	
	P1606DN	COMPRA		
	VNB3D59386	Fecha adquisición: 16 JUN 2011 Estado: R		
0000540: 5151-0000540 21/207/5206/JUZCAL	"EQUIPO DE COMPUTO AMD ATHLON ™ 11X2 270	FACTURA: 1108	CARCAMO LOBATO GUADALUPE	0.00
	SIN MARCA	"COMERCIALIZADORA GRUPO C.M. RICHARD REY	POLICIA	
	SIN MODELO	COMPRA		
	SIN SERIE	Fecha adquisición: 09 MAY 2013 Estado: R		
0000543: 5151-0000543 21/207/5206/REGEDU	"LAPTOP,PROCESADOR INTEL CELERON N2830,	FACTURA: POSE/16648185	SALAZAR RAMIRO RODOLFO	0.00
	ACER	OFICCE DEPOT DE MEXICO S.A. DE C.V.	PRESIDENCIA	
	ASPIRE E15	COMPRA		

MUNICIPIO DE ZACAPOAXTLA PUEBLA
RFC: MZP 930215 3D6
INVENTARIO DE BIENES MUEBLES
31 DE DICIEMBRE DE 2023

Número de Inventario	Descripción, Marca, Modelo, Serie	Docto. que acredita la propiedad, Proveedor, Modo y Fecha de adquisición	Responsable del resguardo, Unidad administrativa	Valor en libros
	NXMMLAL0114310BBB53400	Fecha adquisición: 13 OCT 2014 Estado: R		
0000545: 5151-0000545 21/207/5206/REGNOM	"EQUIPO DE COMPUTO INTEL ® ATOM ™ D410 A	FACTURA: 6013	ALATRISTE MONTIEL EFREN	0.00
	SIN MARCA	JOSE LUIS GUTIERREZ FLORES	PRESIDENCIA	
	SIN MODELO	COMPRA		
	SIN SERIE	Fecha adquisición: 16 JUN 2011 Estado: R		
0000546: 5151-0000546 21/207/5206/REGSAL	"EQUIPO DE COMPUTO INTEL ® ATOM ™ D410 A	FACTURA: 6013	RAMIREZ HERNANDEZ FELICIDAD COLUMBA	0.00
	SIN MARCA	JOSE LUIS GUTIERREZ FLORES	PRESIDENCIA	
	SIN MODELO	COMPRA		
	SIN SERIE	Fecha adquisición: 16 JUN 2011 Estado: R		
0000548: 5151-0000548 21/207/5206/OBRAS/	"PLOTER ,COLOR NEGRO CON GRIS,"	FACTURA: 344	MORALES PEREZ ROCIO	0.00
	HP DESIGNET Z5200	DIGITAL MASTER	OBRA PÚBLICA	
	POST SCRIPT	COMPRA		
	CN47H5K00B	Fecha adquisición: 05 NOV 2014 Estado: R		
0000549: 5151-0000549 21/207/5206/OBRAS/	"EQUIPO DE COMPUTO,23 TOUCH ALL-IN ONE,	FACTURA: POSE/17407647	MORALES PEREZ ROCIO	0.00
	HP PAVILION	OFICCE DEPOT DE MEXICO S.A. DE C.V.	OBRA PÚBLICA	
		COMPRA		
	4CS4280672	Fecha adquisición: 11 NOV 2014 Estado: R		
0000550: 5151-0000550 21/207/5206/OBRAS/	"SOFTWARECIVILCAD CON FECHA DE REGISTROC	"FACTURA: 2153,"	MORALES PEREZ ROCIO	0.00
	SIN MARCA	"MANUEL MITLGONZÁLEZ MENDIOLA, PUEBLA, P	OBRA PÚBLICA	
	SIN MODELO	COMPRA		
	SIN SERIE	Fecha adquisición: 24 AGO 2015 Estado: B		
0000551: 5151-0000551 21/207/5206/REGSAL	"EQUIPO DE CÓMPUTO, GABINETE COLOR NEGRO	FACTURA: Z40	RAMIREZ HERNANDEZ FELICIDAD COLUMBA	0.00
	SIN MARCA	SERVICIOS Y EQUIPOS TECNOLÓGICOS ECO S.A	PRESIDENCIA	
	SIN MODELO	COMPRA		
	SIN SERIE	Fecha adquisición: 19 ABR 2016 Estado: B		
0000552: 5151-0000552 21/207/5206/CERESO	"VIDEO PROYECTOR, COLOR CRIS CON BLANCO"	FACTURA:POSE/30655718	ORTUÑO LOBATO EUSTOLIA	0.00
	EPSON	OFFICE DEPOT DE MEXICO S.A. DE C.V.	POLICIA	
	H694A	COMPRA		
	"SERIE: VU9F610919L,"	Fecha adquisición: 20 ABR 2016 Estado: B		
0000553: 5151-0000553	NOTEBOOK 14"	FAC B479E2E8-2E03-4A94-A56B-C3517587C547	RODRIGUEZ TORAL MARIA EUGENIA	0.00
	HP	COSTCO DE MEXICO SA DE CV	TESORERIA MUNICIPAL	
		COMPRA		
		Fecha adquisición: 03 FEB 2017 Estado: B		
0000554: 5151-0000554	NOTEBOOK 14"	FAC B479E2E8-2E03-4A94-A56B-C3517587C547	CRUZ MARTIÑON GABRIEL DARIO	0.00
	HP	COSTCO DE MEXICO SA DE CV	PRESIDENCIA	
		COMPRA		
		Fecha adquisición: 03 FEB 2017 Estado: B		
0000560: 5151-0000560	SCANNER	FAC 3B1A5A0A-ECCB-464F-8610-E26D13CF8974	RODRIGUEZ TORAL MARIA EUGENIA	0.00
	FI-7160	ICONNET S DE RL DE CV	TESORERIA MUNICIPAL	
		COMPRA		

<23 ABR 2024 13:47:51>

Número de Inventario	Descripción, Marca, Modelo, Serie	Docto. que acredita la propiedad, Proveedor, Modo y Fecha de adquisición	Responsable del resguardo, Unidad administrativa	Valor en libros
0000561: 5151-0000561	SCANNER FUJITTU FI-7160	Fecha adquisición: 20 ABR 2017 Estado: B FAC 0CA8F3CD-A9F8-4B75-96D3-F27D373FC827 ICONNET S DE RL DE CV COMPRA	MORALES PEREZ ROCIO OBRA PÚBLICA	0.00
0000565: 5151-0000565	01 IMPRESORA EPSON L-220 TINTA CONTINUA EPSON	Fecha adquisición: 18 ABR 2017 Estado: B CFDIC9979267-120C-4425-876C-7F28A27D1550 MARIA DEL CARMEN RODRIGUEZ HIPOLITO COMPRA	RODRIGUEZ TORAL MARIA EUGENIA TESORERIA MUNICIPAL	0.00
0000566: 5151-0000566	01 IMPRESORA EPSON L-380 TINTA CONTINUA EPSON	Fecha adquisición: 01 SEP 2017 Estado: B CFDICA7BBB06-3CFF-4674-8D8B-EE6D5CCA8270 MARIA DEL CARMEN RODRIGUEZ HIPOLITO COMPRA	LIMON ORTEGA JUAN PRESIDENCIA	0.00
0000569: 5151-0000569	01 VIDEO PROYECTOR EPSON POWERLITE S31+ EPSON	Fecha adquisición: 26 SEP 2017 Estado: B CFDIF4ACBD88-A591-1E6F-F0F4-D823F8754558 ANTONINO PALESTINA LOPEZ COMPRA	VAZQUEZ JUAREZ MONICA PRESIDENCIA	0.00
0000570: 5151-0000570	IMPRESORA MULTIFUNCIONAL EPSON C4625 (L395) X2P4191362	Fecha adquisición: 04 OCT 2017 Estado: B FAC 00DC1CA1-0E2B-49B1-AA6E-14211FD7FE18 OPERADORA OMX, SA DE CV COMPRA	MORALES PEREZ ROCIO OBRA PÚBLICA	0.00
0000571: 5151-0000571	01 EQUIPO DE COMPUTO AMD	Fecha adquisición: 11 OCT 2017 Estado: B CFDI8AFA92D3-D486-45FE-BFA9-2017DD2FADD0 OMAR MUÑOZ POANTA COMPRA	JIMENEZ REYES MADAI PRESIDENCIA	0.00
0000572: 5151-0000572 21/207/5206/CONTRA	EQUIPO DE COMPUTO GHIA 19	Fecha adquisición: 26 OCT 2017 Estado: B FAC 37F14FD5-3182-4C78-84D2-42E804096584 MUÑOZ POANTA OMAR COMPRA	LIMON ORTEGA JUAN PRESIDENCIA	0.00
0000573: 5151-0000573	01 EQUIPO DE COMPUTO DE ESCRITORIO AMD	Fecha adquisición: 16 ENE 2018 Estado: B CFDICD65A97E-75A7-4CAB-A5F4-BE7804CB6E40 OMAR MUÑOZ POANTA COMPRA	LIMON ORTEGA JUAN PRESIDENCIA	0.00
0000576: 5151-0000576	01 EQUIPO DE COMPUTO DE ESCRITORIO GIGAB	Fecha adquisición: 16 FEB 2018 Estado: B CFDI0758EC29-17A1-4BB5-A452-4E3DA6A1413D HERNANDEZ SAAVEDRA LINDA LEISLIE COMPRA	RODRIGUEZ TORAL MARIA EUGENIA TESORERIA MUNICIPAL	0.00
0000577: 5151-0000577	01 EQUIPO DE COMPUTO DE ESCRITORIO GIGAB	Fecha adquisición: 11 ABR 2018 Estado: B CFDI2544C72C-2041-4766-A7A3-261C028420DE HERNANDEZ SAAVEDRA LINDA LEISLIE COMPRA	RODRIGUEZ TORAL MARIA EUGENIA TESORERIA MUNICIPAL	0.00

Número de Inventario	Descripción, Marca, Modelo, Serie	Docto. que acredita la propiedad, Proveedor, Modo y Fecha de adquisición	Responsable del resguardo, Unidad administrativa	Valor en libros
0000581: 5151-0000581	01 IMPRESORA HP MULTIFUNCIONAL DESKJET HP	Fecha adquisición: 11 ABR 2018 Estado: B CFDI0A1FEDDD-F8BB-4671-80CD-35149B2CE1D0 HERNANDEZ SAAVEDRA LINDA LEISLIE COMPRA	RODRIGUEZ TORAL MARIA EUGENIA TESORERIA MUNICIPAL	0.00
0000584: 5151-0000584 21/207/5206/TESO/0	COMPUTADORA LAPTOP HP COLOR GRIS 240G6 5CD7508KQV	Fecha adquisición: 03 MAY 2018 Estado: B 326D9A3-2CCD-4FC5-B95C-AE7B3B5D72D9 HERNANDEZ SAAVEDRA LINDA LEISLIE COMPRA	BETANCOURT LUCAS GUADALUPE TESORERIA MUNICIPAL	0.00
0000588: 5151-0000588	01 IMPRESORA MUNTIF. EPSON ECOTANK L4000 EPSON	Fecha adquisición: 14 JUN 2018 Estado: B CFDI2095A4A6-B38C-41A9-8FA2-43AE41826617 LIMON BALDERRABANO FRANCISCO COMPRA	AGUILAR ROMERO AUSTIN PRESIDENCIA	0.00
0000589: 5151-0000589	01 IMPRESORA MULTIF. EPSON EOCTANKL500 EPSON	Fecha adquisición: 21 NOV 2018 Estado: B CFDI2095A4A6-B38C-41A9-8FA2-43AE41826617 LIMON BALDERRABANO FRANCISCO COMPRA	POZOS ROMERO MARGARITA DIF	0.00
0000591: 5151-0000591	01 IMPRESORA MULT. BROTHER MFC-J6930DW BROTHER	Fecha adquisición: 21 NOV 2018 Estado: B CFDIAAA1CE19-766E-48D9-9891-9CE20B8897C0 GONZALEZ OLIVAREZ GUSTAVO COMPRA	CABRERA CRISTOBAL DIEGO OBRA PÚBLICA	0.00
0000592: 5151-0000592	01 IMPRESORA MULTI. BROTHER MFC-J6930DW BROTHER	Fecha adquisición: 05 DIC 2018 Estado: B CFDIAAA17C28-A454-43A7-8D0F-8D56D7F486E3 GONZALEZ OLIVAREZ GUSTAVO COMPRA	CABRERA CRISTOBAL DIEGO OBRA PÚBLICA	0.00
0000593: 5151-0000593	01 IMPRESORA MULT. BROTHER MFC-J6930DW BROTHER	Fecha adquisición: 05 DIC 2018 Estado: B CFDIAAA1F7BD-AC53-4EDC-AC2F-7A4BF1A0DF5C GONZALEZ OLIVAREZ GUSTAVO COMPRA	CABRERA CRISTOBAL DIEGO OBRA PÚBLICA	0.00
0000594: 5151-0000594	01 IMPRESORA MULT. EPSON ECOTANK EPSON	Fecha adquisición: 05 DIC 2018 Estado: B CFDIBECD143A-45F7-4386-85EC-B965A2001A71 LIMON BALDERRAVANO FRANCISCO COMPRA	CARCAMO ACUAPAN JOSE ANTONIO TESORERIA MUNICIPAL	0.00
0000596: 5151-0000596	01 IMPRESORA MULTIFUNCIONAL LASER C. BROTHER	Fecha adquisición: 07 DIC 2018 Estado: B CFDIAAA16B2C-19D6-4B7F-ADD1-0A49E882D748 GONZALEZ OLIVAREZ GUSTAVO COMPRA	POZOS ROMERO MARGARITA DIF	0.00
0000599: 5151-0000599 0000599	COMPUTADORA ENSAMBLADA SM SM	Fecha adquisición: 17 DIC 2018 Estado: B AAA1D6E6-12B8-4D06-8B7C-AD753C06E84B GUSTAVO GONZALEZ OLIVAREZ COMPRA	RAMIREZ OLAYA ANGELICA DEPTO. DE SERVICIOS PUBLICOS	0.00

Número de Inventario	Descripción, Marca, Modelo, Serie	Docto. que acredita la propiedad, Proveedor, Modo y Fecha de adquisición	Responsable del resguardo, Unidad administrativa	Valor en libros
	SS	Fecha adquisición: 07 FEB 2019 Estado: B		
0000600: 5151-0000600 0000600	ESCANER DUPLEX PORTATIL EPSON WORKFORCE ES200	AAA16D28748C-410E-A13D-CE2993710377 GUSTAVO GONZALEZ OLIVAREZ COMPRA	LOPEZ LOPEZ ELMA TERESA TESORERIA MUNICIPAL	0.00
		Fecha adquisición: 24 MAR 2019 Estado: B		
0000601: 5151-0000601 0000601	COMPUTADORA COMPLETA CONTABILIDAD	AAA19804-C93E-4910-BAE8-99E6DBF3B90E GUSTAVO GONZALEZ OLIVAREZ COMPRA	LOPEZ LOPEZ ELMA TERESA TESORERIA MUNICIPAL	0.00
		Fecha adquisición: 24 MAR 2019 Estado: B		
0000602: 5151-0000602 0000602	COMPUTADORA ENSAMBLADA CON PROCESADOR CORE I3 8GB EN RAM DVDRW MONITOR DE 19.5 DD DE 1T MOUSE Y TECLADO	133 COMERCIALIZADORA MICRO DE TLAXCALA SA DE COMPRA	VICTOR MANUEL AMADOR SANTOS CONTRALORIA MUNICIPAL	0.00
		Fecha adquisición: 22 ABR 2019 Estado: B		
0000603: 5151-0000603 0000603	PC ENSAMBLADA PROCESADOR INTEL CELERON DE 3.1GHZ 8G EN RAM DVDRW D.D. DE 1T MO NITOR DE 19.5" TECLADO Y MOUSE	133 COMERCIALIZADORA MICRO DE TLAXCALA SA DE COMPRA	VICTOR MANUEL AMADOR SANTOS CONTRALORIA MUNICIPAL	0.00
		Fecha adquisición: 22 ABR 2019 Estado: B		
0000604: 5151-0000604 0000604 Y 0000604A	02 COMPUTADORAS ENSAMBLADAS PROCESA DOR INTEL CELERON 3.1GHZ 8G EN RAM DVDRW DD DE 1T MONITOR DE 19.5 TECLADO Y MOUSE	134 COMERCIALIZADORA MICRO DE TLAXCALA SA DE COMPRA	VICTOR MANUEL AMADOR SANTOS CONTRALORIA MUNICIPAL	0.00
		Fecha adquisición: 22 ABR 2019 Estado: B		
0000605: 5151-0000605 0000605	COMPUTADORA ALL IN ONE PROCESADOR AMD A9 6G EN RAM 1T DE DISCO DURO DVDRW GRAFICOS INTEGRADOS W10H	139 COMERCIALIZADORA MICRO DE TLAXCALA SA DE COMPRA	VICTOR MANUEL AMADOR SANTOS CONTRALORIA MUNICIPAL	0.00
		Fecha adquisición: 22 ABR 2019 Estado: B		
0000606: 5151-0000606 0000606	MMULTIFUNCIONAL BROTHER MFCL 6700 DW LASER MONOCROMATICO CICLO MENSUAL 100 ESCANER CAMA LEGAL	137 COMERCIALIZADORA MICRO DE TLAXCALA S.A D COMPRA	MANUEL CANO VERECUNDO GESTION MUNICIPAL	0.00
		Fecha adquisición: 22 ABR 2019 Estado: B		
0000607: 5151-0000607	01 EQUIPO DE COMPUTO ALL IN ONE PROC.AMD	CFDID8961038-776D-4626-990A-EB4455FA4350 MACIAS HERNANDEZ MA. ELIZABETH COMPRA	BONILLA LUCAS JOSIAS PRESIDENCIA	0.00
		Fecha adquisición: 24 ABR 2019 Estado: B		
0000608: 5151-0000608	01 EQUIPO DE COMPUTO ALL IN ONE PROC. AM HP	CFDIAD347BB4-6754-46A3-ADBD-DB5A84CCCC36 MACIAS HERNANDEZ MA. ELIZABETH COMPRA	BONILLA LUCAS JOSIAS PRESIDENCIA	0.00
		Fecha adquisición: 24 ABR 2019 Estado: B		
0000609: 5151-0000609	02 EQUIPOD E COMPUTO EMSAMBLADAS CORE/CELERON	CFDI20DF0D27-A61D-4EEF-81D2-E729A5EFBDC7 COMERCIALIZADORA MICRO DE TLAXCALA S.A. COMPRA	BONILLA LUCAS JOSIAS PRESIDENCIA	0.00

Número de Inventario	Descripción, Marca, Modelo, Serie	Docto. que acredita la propiedad, Proveedor, Modo y Fecha de adquisición	Responsable del resguardo, Unidad administrativa	Valor en libros
0000610: 5151-0000610	02 EQUIPOS DE COMPUTO EMSAMBLADA CORE/CELERON	Fecha adquisición: 22 ABR 2019 Estado: B CFDI0CC69E9E-4DBC-415D-8992-FFEDD520FFE4 COMERCIALIZADORA MICRO DE TLAXCALA S.A D COMPRA	BONILLA LUCAS JOSIAS PRESIDENCIA	0.00
0000611: 5151-0000611	01 IMPRESORA MULTIFUNCIONAL BROTHER BROTHER	Fecha adquisición: 22 ABR 2019 Estado: B CFDI64D63EC6-D8ED-47B4-B67B-E8B5557D294E COMERCIALIZADORA MICRO DE TLAXCALA S.A. COMPRA	MANUEL CANO VERECUNDO GESTION MUNICIPAL	0.00
0000613: 5151-0000613	01 ESCANER EPSON WORKFORCE ES--400 EPSON	Fecha adquisición: 22 ABR 2019 Estado: B CFDIAAA1B73D-3AF5-43E7-BD94-CE35B1E4D579 GONZALEZ OLIVARES GUSTAVO COMPRA	CABRERA CRISTOBAL DIEGO OBRA PÚBLICA	0.00
0000614: 5151-0000614	01 EQUIPO DE COMPUTO ALL IN ONE HP HP	Fecha adquisición: 10 ABR 2019 Estado: B CFDI6E686BBC-9203-4CA7-8743-5C2C8564D1E9 COMERCIALIZADORA MICRO DE TLAXCALA S A D COMPRA	VICTOR MANUEL AMADOR SANTOS CONTRALORIA MUNICIPAL	0.00
0000615: 5151-0000615	01 EQUIPO DE COMPUTO PORTATIL HP HP	Fecha adquisición: 22 ABR 2019 Estado: B CFDIF1F0721C-A387-45E9-B22F-7E35B18079B6 COMERCIALIZADORA MICRO DE TLAXCALA S.A. COMPRA	VICTOR MANUEL AMADOR SANTOS CONTRALORIA MUNICIPAL	0.00
0000616: 5151-0000616	02 EQUIPO DE COMPUTO CPU INTEL CORE CORE	Fecha adquisición: 22 ABR 2019 Estado: B CFDI7BFB7CF5-2589-4F35-94B5-736CA0C49BB6 COMERCIALIZADORA MICRO DE TLAXCALA COMPRA	TAXOTAL ANACLETO ERNESTINO PRESIDENCIA	0.00
0000617: 5151-0000617	03 EQUIPOS DE COMPUTO EMSAM. INTER CEL CELERON	Fecha adquisición: 22 ABR 2019 Estado: B CFDIA2C99ACF-2981-452B-959DDF672BDC COMERCIALIZADORA MICRO DE TLAXCALA S.A. COMPRA	VICTOR MANUEL AMADOR SANTOS CONTRALORIA MUNICIPAL	0.00
0000625: 5151-0000625	04 PC AIO HEW 20-C213IA 4GB CELERON CELERON	Fecha adquisición: 22 ABR 2019 Estado: B CFDI3DC4300F-62C3-4BF1-86D7-0B94BEB4CD9A MACIAS HERNANDEZ MARIA ELIZABETH COMPRA	VICTOR MANUEL AMADOR SANTOS CONTRALORIA MUNICIPAL	0.00
0000626: 5151-0000626	02 IMPRESORAS MULTIFUN. BROTHER CDPT710W BROTHER	Fecha adquisición: 02 JUL 2019 Estado: B CFDI3DC4300F-62C3-4BF1-86D7-0B94BEB4CD9A MACIAS HERNANDEZ MARIA ELIZABETH COMPRA	VICTOR MANUEL AMADOR SANTOS CONTRALORIA MUNICIPAL	0.00
0000627: 5151-0000627	01 IMPRES. MULTIFUN. EPSON MONOCROM. M20 EPSON	Fecha adquisición: 02 JUL 2019 Estado: B CFDI3DC4300F-62C3-4BF1-86D7-0B94BEB4CD9A MACIAS HERNANDEZ MARIA ELIZABETH COMPRA	VICTOR MANUEL AMADOR SANTOS CONTRALORIA MUNICIPAL	0.00

MUNICIPIO DE ZACAPOAXTLA PUEBLA
RFC: MZP 930215 3D6
INVENTARIO DE BIENES MUEBLES
31 DE DICIEMBRE DE 2023

Número de Inventario	Descripción, Marca, Modelo, Serie	Docto. que acredita la propiedad, Proveedor, Modo y Fecha de adquisición	Responsable del resguardo, Unidad administrativa	Valor en libros
0000629: 5151-0000629	04 PC AIO C213CA CELERON J3060 4GB 19.5" CELERON	Fecha adquisición: 02 JUL 2019 Estado: B CFDI003A0C8F-F809-4906-92C1-2C57E47C8236 PACHECO PEREZ GERARDO JAVIER COMPRA	VICTOR MANUEL AMADOR SANTOS CONTRALORIA MUNICIPAL	0.00
0000630: 5151-0000630	03 IMPRES. MULTIFUNC. BROTHER TINTA CONT BROTHER	Fecha adquisición: 09 JUL 2019 Estado: B CFDI003A0C8F-F809-4906-92C1-2C57E47C8236 PACHECO PEREZ GERARDO JAVIER COMPRA	VICTOR MANUEL AMADOR SANTOS CONTRALORIA MUNICIPAL	0.00
0000631: 5151-0000631 0000631	COMPUTADORA ENSAMBLADA CORE I3 MONNITOR HP 21"	Fecha adquisición: 09 JUL 2019 Estado: B A-520 MARIA ELIZABETHMACIAS HERNANDEZ COMPRA	DE LUNA RAMIRO JUVENTINO POLICIA	0.00
0000638: 5151-0000638 0000638	02 NOTEBOOK HP 15" PROC. INTEL CELERON HP/CELERON	Fecha adquisición: 25 JUL 2019 Estado: B CFDI5E0A4408-A35F-4934-AEC2-C846DD3EB262 COMERCIALIZADORA MICRO DE TLAXCALA S.A.D COMPRA	VICTOR MANUEL AMADOR SANTOS CONTRALORIA MUNICIPAL	0.00
0000639: 5151-0000639 0000639	02 NOTEBOOK HP 15" PROCE. INTEL CELERON HP/CELERON	Fecha adquisición: 22 ABR 2019 Estado: B CFDI8E9DC381-EC13-47EB-B8DA-DF3E572D1544 COMERCIALIZADORA MICRO DE TLAXCALA S.A. COMPRA	VICTOR MANUEL AMADOR SANTOS CONTRALORIA MUNICIPAL	0.00
0000640: 5151-0000640 0000640	02 PC EMSAM LOGITECH/01 PC EMSAMB.GIGABY GIGABYTE/LOGITECH	Fecha adquisición: 22 ABR 2019 Estado: B CFDI389EECF9-258C-4450-92C9-55F4811576AD COMERCIALIZADORA MICRO DE TLAXCALA S.A. COMPRA	TAXOTAL ANACLETO ERNESTINO PRESIDENCIA	0.00
0000646: 5151-0000646	03 IMPRESORAS MULTIFUN.BROTHER MFCT-710 BROTHER	Fecha adquisición: 22 ABR 2019 Estado: B 80727591-4510-42FD-935A-D684CF3F449 LIMON BALDERRABANO FRANCISCO COMPRA	VICTOR MANUEL AMADOR SANTOS CONTRALORIA MUNICIPAL	0.00
0000647: 5151-0000647	02 COMPUTADORAS ESTAC. DE TRAB.P/D SOFWA	Fecha adquisición: 04 SEP 2019 Estado: B 22818AD0-7F20-4A8A-AC9B-2D1CAA35757C LIMON BALDERRABANO FRANCISCO COMPRA	CABRERA CRISTOBAL DIEGO OBRA PÚBLICA	0.00
0000650: 5151-0000650	01 EQUIPO DE COMPUTO INTEL CI39K/240 INTEL	Fecha adquisición: 17 SEP 2019 Estado: B BAA76BCA-79CC-4C0C-8542-DCA1851D66CC LIMON BALDERRABAMO FRANCISCO COMPRA	VILLA JUAREZ REYNA PRESIDENCIA	0.00
0000651: 5151-0000651 0000651	EQUIPO DE COMPUTO INTEL CORE I7 ENSAMBLADA CORE I7	Fecha adquisición: 04 OCT 2019 Estado: B E31476D7-AAAB-429D-ADB9-6D3FC3418829 OMAR MUÑOZ POANTA COMPRA	NAVA PASOS JOSÈ OTHON OBRA PÚBLICA	0.00

<23 ABR 2024 13:47:51>

MUNICIPIO DE ZACAPOAXTLA PUEBLA
RFC: MZP 930215 3D6
INVENTARIO DE BIENES MUEBLES
31 DE DICIEMBRE DE 2023

Número de Inventario	Descripción, Marca, Modelo, Serie	Docto. que acredita la propiedad, Proveedor, Modo y Fecha de adquisición	Responsable del resguardo, Unidad administrativa	Valor en libros
0000652: 5151-0000652 0000652	CPU ENSAMBLADO	Fecha adquisición: 12 NOV 2019 Estado: B 8C88A46D-4D87-4E97-85E0-370C665D06BC LIMON BALDERRABANO FRANCISCO COMPRA	LOPEZ LOPEZ ELMA TERESA TESORERIA MUNICIPAL	0.00
0000653: 5151-0000653 0000653	3 LAPTOP HP INTEL PENTIUM GOLD 4417U	Fecha adquisición: 25 NOV 2019 Estado: B 98986BC7-6D36-49EA-BC80-1C0BC62DA225 RAQUEL MARTINEZ MEJIA COMPRA	VICTOR MANUEL AMADOR SANTOS CONTRALORIA MUNICIPAL	0.00
0000657: 5151-0000657	01 EQUIPO DE COMPUTO INSPIRON AIO CORE17 INSPIRON	Fecha adquisición: 30 NOV 2019 Estado: B 9AAC0AF4-584C-4D58-A046-3ED2955455E9 SERRANO ARROYO JUAN SIMON COMPRA	ALEJO CALDERON MARCO ANTONIO PRESIDENCIA	0.00
0000661: 5151-0000661	01 EQ. DE COMPUTO HP ALL-IN-ONE CORE 8GB HP INTEL CORE	Fecha adquisición: 24 DIC 2019 Estado: B AAA1205B-0CC8-4946-8570-EF368BA37B7B GONZALEZ OLIVAREZ GUSTAVO COMPRA	CARCAMO ACUAPAN JOSE ANTONIO TESORERIA MUNICIPAL	0.00
0000663: 5151-0000663	01 IMPRESORA MULTIFUNCIONAL BROTHER CFCT BROTHER	Fecha adquisición: 05 FEB 2020 Estado: B CA9B990F-4850-457A-87FB-8CD14BCED48E AYOHUAL DAMIAN EDITH COMPRA	CARCAMO ACUAPAN JOSE ANTONIO TESORERIA MUNICIPAL	0.00
0000664: 5151-0000664	01 IMPRESORA MULTIFUNC. BROTHER MFCT710W BROTHER	Fecha adquisición: 04 MAR 2020 Estado: B F7D64BA4-4DCB-438D-9EFD-E8EC2B510892 AYOHUAL DAMIAN EDITH COMPRA	GONZALEZ LUCAS ALFREDO PRESIDENCIA	0.00
0000665: 5151-0000665	01 EQUIPO DE COMPUTO PROCES.AMD MON22"	Fecha adquisición: 04 MAR 2020 Estado: B 48AC12BE-82F0-4221-AF23-791E64EFBED7 LIMON BALDERRABANO FRANCISCO COMPRA	SANCHEZ OLMOS JOSEFINA PRESIDENCIA	0.00
0000672: 5151-0000672	01 LAPTOP HP 15DA0089LM INTEL HD620 HP	Fecha adquisición: 27 MAR 2020 Estado: B AAA1370D-2FB2-467F-A015-1A47622FFDC6 GONZALEZ OLIVAREZ GUSTAVO COMPRA	JUAREZ FLORES CARLOS POLICIA	0.00
0000675: 5151-0000675	01 LAP TOP IDEAPAD 330S HD INTEL CORE	Fecha adquisición: 07 MAY 2020 Estado: B AAA14A2E-79C9-413C-B63E-908FEE87A3BB GONZALEZ OLIVAREZ GUSTAVO COMPRA	CABRERA CRISTOBAL DIEGO OBRA PÚBLICA	0.00
0000677: 5151-0000677 0000677	3 DISCOS DUROS Y UN MONITOR LG 27" ADATA Y LG HD650 Y 27MK430H LED FULL HD 75HZ WIDESC	Fecha adquisición: 09 JUN 2020 Estado: B AAA1D01D-C3BA-4AAC-B8B2-32CF77D9D397 GUSTAVO GONZALEZ OLIVAREZ COMPRA	CABRERA CRISTOBAL DIEGO OBRA PÚBLICA	0.00

<23 ABR 2024 13:47:51>

Número de Inventario	Descripción, Marca, Modelo, Serie	Docto. que acredita la propiedad, Proveedor, Modo y Fecha de adquisición	Responsable del resguardo, Unidad administrativa	Valor en libros
0000678: 5151-0000678	01 IMPRESORA MULTIFUNCIONAL BROTHER MFCT BROTHER MFC-T4500DW TABLOIDE	Fecha adquisición: 17 JUN 2020 Estado: B AAA15A33-B31E-4714-9EAD-A9A3228DA902 GONZALEZ OLIVAREZ GUSTAVO COMPRA	CABRERA CRISTOBAL DIEGO OBRA PÚBLICA	0.00
0000679: 5151-0000679	01 EQUIPO DE COMPUTO EMSAMBLE GABINETE A LOGITECH	Fecha adquisición: 11 JUN 2020 Estado: B AAA1491F-B826-4478-8AE5-B580732145BC GONZALEZ OLIVAREZ GUSTAVO COMPRA	MONDRAGON LUCAS IVAN ALBERTO DIRECCION DE CATASTRO MUNICIPAL	0.00
0000680: 5151-0000680	01 ESCANER KODAK SCANMATE DUPLEX 25PPM KODAK	Fecha adquisición: 15 JUL 2020 Estado: B AAA12722-4710-4417-A6BE-047951446A1B GONZALEZ OLIVAREZ GUSTAVO COMPRA	CABRERA CRISTOBAL DIEGO OBRA PÚBLICA	0.00
0000688: 5151-0000688 0000688	LAPTOP IDEAPAD 3 15.6" PANTALLA ANTIREFL LENOVO 330-15ARR TYZEN	Fecha adquisición: 20 JUL 2020 Estado: B AAA126B5-B99D-4944-B5F6-18F428EAC51C GONZALEZ OLIVAREZ GUSTAVO COMPRA	POZOS ROMERO MARGARITA DIF	0.00
0000691: 5151-0000691 0000691	EQUIPO DE COMPUTO COMPLETO ENSAMBLADO	Fecha adquisición: 01 OCT 2020 Estado: B AAA1DA9F-0218-428C-9DCD-8A91514883CB GONZALEZ OLIVAREZ GUSTAVO COMPRA	MARTINEZ MARTINEZ EVANGELINA TESORERIA	0.00
0000693: 5151-0000693 0000693	LOTE DE EQUIPOS DE COMPUTO COMPLETOS EPSON VARIOS	Fecha adquisición: 01 OCT 2020 Estado: B C5B179EA-CD8B-4C8C-BC1C-F18AEFDE748D SERRANO ARROYO JUAN SIMON COMPRA	SANTOS ALEJO EBODIO PRESIDENCIA	0.00
0000698: 5151-0000698 0000698	EQUIPO DE COMPUTO COMPLETO ENSAMBLADO PCJ3060/HDD 320 GB/RAM	Fecha adquisición: 13 NOV 2020 Estado: B 7CCA01F1-B921-4274-804D-211AEC1D8AAB MARIN CASTAÑEDA CLEMENCIA SILVIA COMPRA	POZOS ROMERO MARGARITA DIF	0.00
0000699: 5151-0000699 0000699	PC COMPLETA GHIA N4000	Fecha adquisición: 21 SEP 2020 Estado: B DC597177-A81A-4CDB-AF23-71105FE29176 CLEMENCIA SILVIA MARIN CASTAÑEDA COMPRA	POZOS ROMERO MARGARITA DIF	0.00
0000700: 5151-0000700	8 EQUIPOS DE COMPUTO CON-REG-1ZV 74LA HP/REG	Fecha adquisición: 13 AGO 2020 Estado: B 742C536F-BD94-42FD-BEB0-5828FA84BA87 OPERADORA DE SOLUCIONES PARA OFICINA SA COMPRA	JUAREZ FLORES CARLOS POLICIA	3,501.33
0000702: 5151-0000702 0000702	IMPRESORA BROTHER MFC-6530DW	Fecha adquisición: 24 MAR 2021 Estado: B EDE371DE-AAEF-45AA-BC4D-6EE674A23020 CLEMENCIA SILVIA MARIN CASTAÑEDA COMPRA	DE LUNA RAMIRO JUVENTINO POLICIA	766.67

Número de Inventario	Descripción, Marca, Modelo, Serie	Docto. que acredita la propiedad, Proveedor, Modo y Fecha de adquisición	Responsable del resguardo, Unidad administrativa	Valor en libros
		Fecha adquisición: 31 MAR 2021 Estado: B		
0000717: 5151-0000717 0000717	01 VIDEOPROYECTOR EPSON POWERLITE 3600 L	3C9A2919-C6E3-437F-8821-F68AACB03B42	ALDAMA GARCIA JONATAN	4,196.39
	EPSON	TOLENCO S.A. DE C.V.	DIRECCION DE COMUNICACION SOCIAL	
		COMPRA		
		Fecha adquisición: 22 OCT 2021 Estado: B		
0000720: 5151-0000720 0000720	IMPRESORAS Y EQUIPO DE COMPUTO	2E19C532-3863-4139-B596-5828F611C56D	VICTOR MANUEL AMADOR SANTOS	86,468.87
	SIN MARCA	SWENSEA COMMERCE S.A. DE C.V.	CONTRALORIA MUNICIPAL	
	SIN MODELO	COMPRA		
	SIN SERIE	Fecha adquisición: 24 NOV 2021 Estado: B		
0000723: 5151-0000723 0000723	IMPRESORA MULTIFUNCIONAL COLOR NEGRO	197B4A5D-19E9-4882-A960-3F30F77E2D75	ASAHID ARENAS RAMOS	2,033.33
	BROTHER	OMAR MUÑOZ POANTA	DIRECCION DE CERESO	
	DCP-T220	COMPRA		
	U66051A1H369327	Fecha adquisición: 28 MAR 2022 Estado: B		
0000724: 5151-0000724 0000724	1 EQUIPO DE COMPUTO COL. NEGRO Y ACCESOR	197B4A5D-19E9-4882-A960-3F30F77E2D75	ASAHID ARENAS RAMOS	5,000.00
	ACTECK	OMAR MUÑOZ POANTA	DIRECCION DE CERESO	
	INTEL N4000	COMPRA		
	SSD 120 GB	Fecha adquisición: 28 MAR 2022 Estado: B		
0000735: 5151-0000735 21/0207/5206/PANTE	CPU, MONITOR, TECLADO, MOUSE	FD88C2C3-CA94-4AC8-BB51-057937335871	ALFONSO GUTIERREZ FLORES	2,199.17
	CPU-ACTECK MONITOR-GUIA TECLYMOUS-ACTECK	SWENSEA COMMERCE SA DE CV	DIRECCION DE JARDINES Y PANTEONES	
	S/M	COMPRA		
	032802904019623,M11880601723,00232898002	Fecha adquisición: 18 ENE 2022 Estado: B		
0000736: 5151-0000736 21/207/5206/CARRAN	CPU, MONITOR, TECLADO, MOUSE	FD88C2C3-CA94-4AC8-BB51-057937335871	JONATAN ALDAMA GARCIA	2,199.17
	CPU TECLADO Y MOUSE-LENOVO MONITOR-GUIA	SWENSEA COMMERCE SA DE CV	DIRECCION DE COMUNICACION SOCIAL	
	S/M	COMPRA		
	CPU-MJ0F6YJ3 MONITOR-M110550402274	Fecha adquisición: 18 ENE 2022 Estado: B		
0000737: 5151-0000737 21/0207/5206/BIENE	CPU, MONITOR, TECLADO, MOUSE	FD88C2C3-CA94-4AC8-BB51-057937335871	HELEODORO PEREZ RODRIGUEZ	2,199.17
	CPU-ACTECK MONITOR-GUIA TECLYMOUS-ACTECK	SWENSEA COMMERCE SA DE CV	DIRECCION DE BIENESTAR	
	S/M	COMPRA		
	032802904019633,M11880600465,23289800238	Fecha adquisición: 18 ENE 2022 Estado: B		
0000738: 5151-0000738 21/0207/5206/RH/00	CPU, MONITOR, TECLADO, MOUSE	FD88C2C3-CA94-4AC8-BB51-057937335871	THALIARLET JIMENEZ DURAN	2,199.17
	CPU-ACTECK MONITOR-GUIA TECLYMOUS-ACTECK	SWENSEA COMMERCE SA DE CV	RECURSOS HUMANOS	
	S/M	COMPRA		
	M1188060099,23289800283,	Fecha adquisición: 18 ENE 2022 Estado: B		
0000739: 5151-0000739 21/0207/5206/AGRIC	CPU, MONITOR, TECLADO, MOUSE	FD88C2C3-CA94-4AC8-BB51-057937335871	JOSEFINA SANCHEZ OLMOS	2,199.17
	CPU-ACTECK MONITOR-GUIA TECLYMOUS-ACTECK	SWENSEA COMMERCE SA DE CV	DIRECCION DE AGRICULTURA Y GANADERIA	
	S/M	COMPRA		
	032802904019637,M11880602117,23289800238	Fecha adquisición: 18 ENE 2022 Estado: B		
0000740: 5151-0000740 21/0207/5206/ATENC	CPU, MONITOR, TECLADO, MOUSE	FD88C2C3-CA94-4AC8-BB51-057937335871	HUGO ERNESTO LUCAS RODRIGUEZ	2,199.17
	CPU MONITOR-VORAGO TECLYMOUS-ACTECK	SWENSEA COMMERCE SA DE CV	SECRETARIA GENERAL	
	S/M	COMPRA		

Número de Inventario	Descripción, Marca, Modelo, Serie	Docto. que acredita la propiedad, Proveedor, Modo y Fecha de adquisición	Responsable del resguardo, Unidad administrativa	Valor en libros
	011392899029678,011392899029678,01513211	Fecha adquisición: 18 ENE 2022 Estado: B		
0000741: 5151-0000741 21/0207/5206/CULTU	CPU, MONITOR, TECLADO, MOUSE	FD88C2C3-CA94-4AC8-BB51-057937335871	SAUL ATOTOZINTLE JIMENEZ	2,199.17
	MONITOR-GUIA CPUYTECL-ACTECK MOU-LOGITEC	SWENSEA COMMERCE SA DE CV	DIRECCION DE CULTURA	
	S/M	COMPRA		
	011392899029678,011392899029678,01513211	Fecha adquisición: 18 ENE 2022 Estado: B		
0000742: 5151-0000742 21/0207/5206/OIC/0	CPU, MONITOR, TECLADO, MOUSE	FD88C2C3-CA94-4AC8-BB51-057937335871	ESTHER PERAZA VALDEZ	2,199.17
	CPU-ACTECK MONITOR-GUIA TECLADO-ACTECK	SWENSEA COMMERCE SA DE CV	CONTRALORIA MUNICIPAL	
	S/M	COMPRA		
	032802904019623,M11880601379,00232898002	Fecha adquisición: 18 ENE 2022 Estado: B		
0000748: 5151-0000748	SMARTPHONE	E2F30AED-8A82-4A93-987C-592E-284EE8D5	JUAN ANTONIO ALBERTO SANTIAGO	1,957.92
	MOTOROLA	COPPEL S.A.DEC.V.	DIRECCION DE PARQUIMETROS	
	G20	COMPRA		
	S/N	Fecha adquisición: 23 MAR 2022 Estado: B		
0000753: 5151-0000753 0000753	COMPUTADORA DE ESCRITORIO	5F9DEC45-2BCF-4A35-95B1-25003D3689B7	ZENO TAMANIS ANTONIO	5,800.00
	ACTECK ENSAMBLE	SWENSEA COMMERCE S.A. DE C.V.	TESORERIA	
	S/M	COMPRA		
	S/S	Fecha adquisición: 29 MAR 2022 Estado: B		
0000761: 5151-0000761 21/207/5206/TESO/0	IMPRESORA MULTIFUNCIONAL	FACTURA 1136	VILLA MORALES IRENE	2,850.00
	BROTHER	MUÑOZ POANTA OMAR	TESORERIA	
	DCP-T720DW	COMPRA		
	U66054L1H825739	Fecha adquisición: 14 JUN 2022 Estado: B		
0000762: 5151-0000762 21/207/5206/TESO/0	IMPRESORA MULTIFUNCIONAL	FACTURA 1136	VAZQUEZ VAZQUEZ VERONICA	2,850.00
	BROTHER	MUÑOZ POANTA OMAR	TESORERIA	
	DCP-T720DW	COMPRA		
	U66054L1H825739	Fecha adquisición: 14 JUN 2022 Estado: B		
0000763: 5151-0000763 21/207/5206/REGCIV	IMPRESORA MULTIFUNCIONAL	FACTURA 1136	HERNANDEZ JIMENEZ ANA JOSELIN	2,850.00
	BROTHER	MUÑOZ POANTA OMAR	REGISTRO CIVIL	
	DCP-T720DW	COMPRA		
	U66054L1H776592	Fecha adquisición: 14 JUN 2022 Estado: B		
0000764: 5151-0000764 21/207/5206/CATAST	IMPRESORA MULTIFUNCIONAL	FACTURA 1136	DIAZ HERNANDEZ JESSICA	2,850.00
	BROTHER	MUÑOZ POANTA OMAR	DIRECCION DE CATASTRO MUNICIPAL	
	DCP-T720DW	COMPRA		
	U66054L1H836855	Fecha adquisición: 14 JUN 2022 Estado: B		
0000765: 5151-0000765 21/207/5206/COMAN/	IMPRESORA MULTIFUNCIONAL	FACTURA 1136	GERARDO AVALOS ESCAMILLA	2,850.00
	BROTHER	MUÑOZ POANTA OMAR	COMANDANCIA MUNICIPAL	
	DCP-T720DW	COMPRA		
	U66054L1H570835	Fecha adquisición: 14 JUN 2022 Estado: B		
0000766: 5151-0000766 21/207/5206/OIC/00	IMPRESORA MULTIFUNCIONAL	FACTURA 1136	REYES ROLON CLAUDIA	2,850.00
	BROTHER	MUÑOZ POANTA OMAR	CONTRALORIA MUNICIPAL	
	DCP-T720DW	COMPRA		

Número de Inventario	Descripción, Marca, Modelo, Serie	Docto. que acredita la propiedad, Proveedor, Modo y Fecha de adquisición	Responsable del resguardo, Unidad administrativa	Valor en libros
	U66054L1H712178	Fecha adquisición: 14 JUN 2022 Estado: B		
0000767: 5151-0000767 21/207/5206/PARQUI	COMPUTADORA DE ESCRITORIO	NO. CSD 503291947	JUAN ANTONIO ALBERTO SANTIAGO	2,750.00
	ACTEK	SWENSEA COMMERCE S.A. DE C.V.	DIRECCION DE PARQUIMETROS	
	S/M	COMPRA		
	032802904021946	Fecha adquisición: 14 JUN 2022 Estado: B		
0000768: 5151-0000768 21/207/5206/CATAST	COMPUTADORA DE ESCRITORIO	NO. CSD 503291947	DIAZ HERNANDEZ JESSICA	2,750.00
	ACTEK	SWENSEA COMMERCE S.A. DE C.V.	DIRECCION DE CATASTRO MUNICIPAL	
	S/M	COMPRA		
	S/N	Fecha adquisición: 14 JUN 2022 Estado: B		
0000769: 5151-0000769 21/207/5206/DESURB	COMPUTADORA DE ESCRITORIO	NO. CSD 503291947	VILLA GUERRERO BRAULIO MIGUEL	2,750.00
	ACTEK	SWENSEA COMMERCE S.A. DE C.V.	DIRECCION DE DESARROLLO URBANO	
	S/M	COMPRA		
	S/N	Fecha adquisición: 14 JUN 2022 Estado: B		
0000770: 5151-0000770 21/207/5206/SINDIC	COMPUTADORA DE ESCRITORIO	NO. CSD 503291947	SANCHEZ CASTAÑEDA LISBETH YOSELIN	2,750.00
	ACTEK	SWENSEA COMMERCE S.A. DE C.V.	SINDICATURA MUNICIPAL	
	S/M	COMPRA		
	S/N	Fecha adquisición: 14 JUN 2022 Estado: B		
0000771: 5151-0000771 21/207/5206/SINDIC	COMPUTADORA DE ESCRITORIO	NO. CSD 503291947	SANCHEZ CASTAÑEDA LISBETH YOSELIN	2,750.00
	ACTEK	SWENSEA COMMERCE S.A. DE C.V.	SINDICATURA MUNICIPAL	
	S/M	COMPRA		
	032802904022071	Fecha adquisición: 14 JUN 2022 Estado: B		
0000772: 5151-0000772 21/207/5206/TESO/0	COMPUTADORA DE ESCRITORIO	NO. CSD 503291947	ZENO TAMANIS ANTONIO	2,750.00
	ACTEK	SWENSEA COMMERCE S.A. DE C.V.	TESORERIA	
	S/M	COMPRA		
	032802904014096	Fecha adquisición: 14 JUN 2022 Estado: B		
0000773: 5151-0000773 0000773	NOTEBOOK	NO. 503291647	MARIA GUADALUPE FRANCISCO JIMENEZ	4,226.40
	HP	SWENSEA COMMERCE S.A. DE C.V.	PRESIDENCIA MUNICIPAL	
	255G8	COMPRA		
	S/S	Fecha adquisición: 14 JUN 2022 Estado: B		
0000783: 5151-0000783 21/207/5206/CERESO	IMPRESORA MULTIFUNCIONAL	A-1160	MARIA ELENA HERNANDEZ ARENAS	3,166.67
	BROTHER	OMAR MUÑOZ POANTA	DIRECCION DE CERESO	
	DCP-T220	COMPRA		
	U66051M1H917303	Fecha adquisición: 12 JUL 2022 Estado: B		
0000785: 5151-0000785 0000785	DISCO DURO DE ESCRITORIO DE 12T HDD	FOLIO 812	JONATAN ALDAMA GARCIA	5,178.79
	MY BOOK	COMERCIALIZADORA BREMERTHON SA DE CV	DIRECCION DE COMUNICACION SOCIAL	
	WESTER DIGITAL	COMPRA		
		Fecha adquisición: 13 JUL 2022 Estado: B		
0000792: 5151-0000792 0000792	SCANNER HIGH-SPEED DESKTOP	C878CBBA-E282-4CE8-B9E3-95B80C1D9AB8	SANCHEZ CASTAÑEDA LISBETH YOSELIN	13,125.00
	BROTHER	SWENSEA COMMERCE	SINDICATURA MUNICIPAL	
	ADS-2200	COMPRA		

Número de Inventario	Descripción, Marca, Modelo, Serie	Docto. que acredita la propiedad, Proveedor, Modo y Fecha de adquisición	Responsable del resguardo, Unidad administrativa	Valor en libros
0000806: 5151-0000806 0000806	UNA IMPRESORA MULTIFUNCIONAL LASER	Fecha adquisición: 02 AGO 2022 Estado: B D19B6928-1527-41F9-A9F7-7EA64AC88F4C PAPELERIA Y TECONOLOGIA DEVO S.A. DE C.V COMPRA	TREJO GOMEZ MARGARITA IMM	3,564.68
0000809: 5151-0000809 0000809	AB236R35 LAPTOP HP 14CF PENT RJC6HN	Fecha adquisición: 05 SEP 2022 Estado: B D19B6928-1527-41F9-A9F7-7EA64AC88F4C PAPELERIA Y TECONOLOGIA DEVO S.A. DE C.V COMPRA	TREJO GOMEZ MARGARITA IMM	8,624.93
0000811: 5151-0000811 0000811	PC GHIA MHCP4 INTEL CELERON N4020/EMMC 128GB RAM 4GB MONITOR GHIA 19.5" TECLADO MOUSE SN H14270100795 S13241002822	Fecha adquisición: 05 SEP 2022 Estado: B A781E40E-444A-4035-AF22-A2815C8D2433 RICHARD REYES MARIN COMPRA	CHRISTIAN HERNANDEZ RIVERA DIRECCION DE CERESO	4,870.10
0000817: 5151-0000817 0000817	I IMPRESORA MULTIFUNCIONAL BROTHER BROTHER DCPT520W DCPT520W	Fecha adquisición: 17 NOV 2022 Estado: B C34A85EC-E6C8-418B-BE97-291F6050B1BA OMAR MUÑOZ POANTA COMPRA	NICOLAS VERGARA MORA COMALTEPEC	3,333.33
0000818: 5151-0000818 0000818	1 TELEFONO INALAMBRICO DE PARED NEGRO VTECH VTC100 S/M	Fecha adquisición: Estado: B A0408879-0C90-4184-B9FF-AB817D19F991 CLEMENCIA SILVIA MARIN CASTAÑEDA COMPRA	CONSTANTINO TEPETZINTAN CIRIACO ATACPAN	266.00
0000820: 5151-0000820 0000820	COMPUTADORA ALL IN ONE LENOVO ALL IN ONE S/S	Fecha adquisición: 30 DIC 2022 Estado: B FACTURA 5181 SUPER PAPELERIA LA HOJA COMPRA	ZENO TAMANIS ANTONIO TESORERIA	7,966.67
0000823: 5151-0000823 21/207/5206/CERESO	I IMPRESORA MULTIFUNCIONAL EPSON COLOR NEGRO L3250 XAGZ256339	Fecha adquisición: 15 DIC 2022 Estado: B D03EA130-9084-41B1-9EA8-CDF70C6C5E53 SUPER PAPELERIA LA HOJA COMPRA	CHRISTIAN HERNANDEZ RIVERA DIRECCION DE CERESO	3,586.67
0000824: 5151-0000824 21/207/5206/CERESO	1 EQUIPO DE COMPUTO COLOR NEGRO/ACCESORI LENOVO PROCESADOR AMD 2.30GHZ 4GB EN RAM MPNXS1C03001 MP24NC1Y	Fecha adquisición: 09 DIC 2022 Estado: B 268C27C3-E346-4AAA-B371-8085F34587A6 SUPER PAPELERIA LA HOJA COMPRA	CHRISTIAN HERNANDEZ RIVERA DIRECCION DE CERESO	7,733.33
0000831: 5151-0000831 21/207/5206/AGRIC/	IMPRESORA MULTIFUNCIONAL BROTHER MFC-T920DW U66056J2H896865	Fecha adquisición: 26 DIC 2022 Estado: B 5276 SUPER PAPELERIA LA HOJA COMPRA	JOSEFINA SANCHEZ OLMOS DIRECCION DE AGRICULTURA Y GANADERIA	5,645.83
0000832: 5151-0000832 21/207/5206/DIF/03	COMPUTADORA ALL IN ONE NEGRA,TECLADO,MOU HP S/M	Fecha adquisición: 18 ENE 2023 Estado: B 5275 SUPER PAPELERIA LA HOJA COMPRA	GABRIELA VAZQUEZ VAZQUEZ DIRECCION GENERAL DEL SISTEMA DIF	10,034.72

Número de Inventario	Descripción, Marca, Modelo, Serie	Docto. que acredita la propiedad, Proveedor, Modo y Fecha de adquisición	Responsable del resguardo, Unidad administrativa	Valor en libros
0000833: 5151-0000833 21/207/5206/DIF/03	8CC2371HK6 COMPUTADORA ALL IN ONE NEGRA,TECLADO,MOU HP S/M	Fecha adquisición: 19 ENE 2023 Estado: B 5275 SUPER PAPELERIA LA HOJA COMPRA	AMADA MOLINA CRUZ DIRECCION GENERAL DEL SISTEMA DIF	10,034.72
0000834: 5151-0000834 21/207/5206/DIF/03	8CC2371HMD COMPUTADORA ALL IN ONE NEGRA,TECLADO,MOU LENOVO S/M	Fecha adquisición: 19 ENE 2023 Estado: B 5275 SUPER PAPELERIA LA HOJA COMPRA	ADRIANA AMADOR MIRANDA DIRECCION GENERAL DEL SISTEMA DIF	8,958.33
0000835: 5151-0000835 21/207/5206/DIF/03	MP218P70 COMPUTADORA ALL IN ONE NEGRA,TECLADO,MOU LENOVO S/M	Fecha adquisición: 19 ENE 2023 Estado: B 5275 SUPER PAPELERIA LA HOJA COMPRA	ADRIANA AMADOR MIRANDA DIRECCION GENERAL DEL SISTEMA DIF	8,958.33
0000836: 5151-0000836 21/207/5206/DIF/03	MP24NLBZ COMPUTADORA ALL IN ONE NEGRA,TECLADO,MOU HP S/M	Fecha adquisición: 19 ENE 2023 Estado: B 5275 SUPER PAPELERIA LA HOJA COMPRA	ESTELA RAMIREZ REYES DIRECCION GENERAL DEL SISTEMA DIF	10,034.72
0000837: 5151-0000837 21/207/5206/DIF/03	8CC23718M5 COMPUTADORA ALL IN ONE NEGRA,TECLADO,MOU HP S/M	Fecha adquisición: 19 ENE 2023 Estado: B 5275 SUPER PAPELERIA LA HOJA COMPRA	MARIA DE JESUS SEGURA FLORES DIRECCION GENERAL DEL SISTEMA DIF	10,034.72
0000838: 5151-0000838 21/207/5206/DIF/03	8CC2371HJP LAPTOP COLOR NEGRO ACER S/M	Fecha adquisición: 19 ENE 2023 Estado: B 5275 SUPER PAPELERIA LA HOJA COMPRA	BIANCA AZUCENA SOTO TORRES DIRECCION GENERAL DEL SISTEMA DIF	7,430.56
0000839: 5151-0000839 21/207/5206/RECLUT	NXHS5AL02U205F36D3400 UNA IMPRESORA MULTIFUNCIONAL EPSON L3250	Fecha adquisición: 19 ENE 2023 Estado: B A-1392 OMAR MUÑOZ POANTA COMPRA	BECERRA GUZMAN BEATRIZ PRESIDENCIA	4,694.44
0000840: 5151-0000840 21/207/5206/TESO/0	XAGZ206154 TECLADO Y MOUSE ALAMBRICO COLOR NEGRO GUIA GTA100	Fecha adquisición: 08 FEB 2023 Estado: B A-1395 OMAR MUÑOZ POANTA COMPRA	VAZQUEZ VAZQUEZ VERONICA TESORERIA	140.83
0000854: 5151-0000854 21/207/PARQUI/007	S1279-7640903385 UNA IMPRESORA MULTIFUNCIONAL EPSON L3250	Fecha adquisición: 08 FEB 2023 Estado: B FAC 5327 SUPER PAPELERIA LA HOJA COMPRA	JUAN ANTONIO ALBERTO SANTIAGO DIRECCION DE PARQUIMETROS	5,300.01
0000855: 5151-0000855 21/0207/5206/REGIC	XAGZ233339 IMPRESORA MULTIFUNCIONAL EPSON L3250	Fecha adquisición: 15 FEB 2023 Estado: B FAC 5328 SUPER PAPELERIA LA HOJA COMPRA	FERNANDO BONILLA TORAL REGIDURIA DE INDUSTRIA Y COMERCIO	3,827.78

Número de Inventario	Descripción, Marca, Modelo, Serie	Docto. que acredita la propiedad, Proveedor, Modo y Fecha de adquisición	Responsable del resguardo, Unidad administrativa	Valor en libros
	XAGZA331861	Fecha adquisición: 15 FEB 2023 Estado: B		
0000856: 5151-0000856 21/207/5206/TESO/0	TECLADO Y MOUSE INALAMBRICO BLANCO	FAC 345	HERNANDEZ GARATE JOSE LUIS	312.00
	SELECT POWER	RAQUEL MARTINEZ MEJIA	TESORERIA	
	RETROKEY	COMPRA		
	S/S	Fecha adquisición: 17 FEB 2023 Estado: B		
0000859: 5151-0000859 21/207/5206/REGIG/	UNA IMPRESORA MULTIFUNCIONAL	FAC 5329	JUAREZ LUNA YESENIA	3,827.78
	EPSON L3250	SUPER PAPELERIA LA HOJA	REGIDURIA DE IGUALDAD DE GENERO	
	C634H	COMPRA		
	XAGZ334804	Fecha adquisición: 15 FEB 2023 Estado: B		
0000860: 5151-0000860 21/207/5206/TURISM	UNA IMPRESORA A COLOR	FAC 5331	BLAS MIRANDA JOSE DANIEL	3,575.00
	EPSON L3210	SUPER PAPELERIA LA HOJA	DIRECCION DE TURISMO	
	C634J	COMPRA		
	XAGB295464	Fecha adquisición: 15 FEB 2023 Estado: B		
0000862: 5151-0000862 0000862	1 IMPRESORA COLOR NEGRO	2860F5EB-1FE2-46E5-96EC-B7A52697241E	ARACELI CAROLINA SANTOS VALERIO	3,074.25
	CANON	COPPEL	XALACAPAN	
	G2110	COMPRA		
	S/S	Fecha adquisición: 03 MAR 2023 Estado: B		
0000866: 5151-0000866 21/207/5206/TESO/0	UNA IMPRESORA MULTIFUNCIONAL	FAC 5432	ADRIANA ALVARADO SANTOS	3,975.00
	EPSON L3250	SUPER PAPELERIA LA HOJA	TESORERIA	
	C634H	COMPRA		
	XAGZ331863	Fecha adquisición: 17 MAR 2023 Estado: B		
0000867: 5151-0000867 21/207/5206/TESO/0	UNA IMPRESORA MULTIFUNCIONAL	FAC 5432	ADRIANA ALVARADO SANTOS	3,975.00
	EPSON L3250	SUPER PAPELERIA LA HOJA	TESORERIA	
	C634H	COMPRA		
	XAGZ332644	Fecha adquisición: 17 MAR 2023 Estado: B		
0000869: 5151-0000869 21/207/5206/SERVPU	UN ROUTER BLANCO 300 MBPS	FAC A-397	EUGENIO I.CASTAÑEDA HERRERA	296.25
	TP-LINK	ANGEL SANTOS VAZQUEZ	DIRECCION DE SERVICIOS GENERALES	
	S/M	COMPRA		
	S/S	Fecha adquisición: 17 MAR 2023 Estado: B		
0000874: 5151-0000874 21/207/5206/REGCIV	CPU, MONITOR,TECLADO Y MOUSE COLOR NEGRO	FAC A-391	HERNANDEZ JIMENEZ ANA JOSELIN	10,342.50
	ACTECK, HP, PERFECT CHOICE, PERFECT CHOI	ANGEL SANTOS VAZQUEZ	REGISTRO CIVIL	
	SIN MODELO	COMPRA		
	0332204131471-3CQ93501X2-L149201076	Fecha adquisición: 17 MAR 2023 Estado: B		
0000891: 5151-0000891 0000891	1 IMPRESORA COLOR NEGRO	AE15F527-2D76-4AD9-AD23-B494FD13686B	CHRISTIAN HERNANDEZ RIVERA	4,122.23
	EPSON L3250 MULTIFUNCIONAL	SUPER PAPELERIA LA HOJA	DIRECCION DE CERESO	
	S/M	COMPRA		
	S/S	Fecha adquisición: 27 ABR 2023 Estado: B		
0000892: 5151-0000892 0000892	1 IMPRESORA MULTIFUNCIONAL COLOR NEGRO	5622E01E-EBB1-430B-A5AE-FCE19D086E54	RUBEN MONTIEL AGUILAR	4,994.44
	BROTHER DCPT720DW	OMAR MUÑOZ POANTA	LAS LOMAS	
	S/M	COMPRA		

MUNICIPIO DE ZACAPOAXTLA PUEBLA
RFC: MZP 930215 3D6
INVENTARIO DE BIENES MUEBLES
31 DE DICIEMBRE DE 2023

Número de Inventario	Descripción, Marca, Modelo, Serie	Docto. que acredita la propiedad, Proveedor, Modo y Fecha de adquisición	Responsable del resguardo, Unidad administrativa	Valor en libros
	S/S	Fecha adquisición: 22 MAY 2023 Estado: B		
0000893: 5151-0000893 0000893	IMPRESORA MULTIFUNCIONAL	03DAD03F-0ED0-4CBF13E9B6C	HERNANDEZ GARATE JOSE LUIS	5,872.50
	BROTHER	ANGEL SANTOS VAZQUEZ	TESORERIA	
	T720DW	COMPRA		
	S/S	Fecha adquisición: 19 MAY 2023 Estado: B		
0000894: 5151-0000894 0000894	IMPRESORA MULTIFUNCIONAL	03DAD03F-0ED0-4CBF13E9B6C	HERNANDEZ GARATE JOSE LUIS	5,872.50
	BROTHER	ANGEL SANTOS VAZQUEZ	TESORERIA	
	T720DW	COMPRA		
	S/S	Fecha adquisición: 19 MAY 2023 Estado: B		
0000895: 5151-0000895 0000895	COMPUTADORA DE ESCRITORIO	FACTURA A-438	JOSE ROBERTO LINARES HERNANDEZ	5,868.47
	ENSAMBLE	SANTOS VAZQUEZ ANGEL	SECRETARIA GENERAL	
	S/S	COMPRA		
	S/S	Fecha adquisición: 09 MAY 2023 Estado: B		
0000896: 5151-0000896 0000896	COMPUTADORA DE ESCRITORIO	FOLIO 4D8C6170EB01	HERNANDEZ JIMENEZ ANA JOSELIN	11,108.61
	ENSAMBLE	SANTOS VAZQUEZ ANGEL	REGISTRO CIVIL	
	RYZEN 5, 16GB 240GB MONITOR 19.5	COMPRA		
	S/S	Fecha adquisición: 19 MAY 2023 Estado: B		
0000897: 5151-0000897 0000897	COMPUTADORA DE ESCRITORIO	7410E4283555	INGRID VALERIO LUNA	5,872.50
	ENSAMBLE	SANTOS VAZQUEZ ANGEL	REGIDURIA DE EDUCACION	
	INTEL 5 16GB Y 240GB	COMPRA		
	S/S	Fecha adquisición: 19 MAY 2023 Estado: B		
0000903: 5151-0000903 0000903	SCANER	FACTURA A-486	SANCHEZ BAEZ RICARDO	9,902.78
	HP	SANTOS VAZQUEZ ANGEL	TESORERIA	
	SCANJET PRO2000	COMPRA		
	S/S	Fecha adquisición: 10 JUL 2023 Estado: B		
0000904: 5151-0000904 0000904	COMPUTADORA DE ESCRITORIO	FACTURA A-491	GERARDO AVALOS ESCAMILLA	12,038.33
	ENSAMBLE	SANTOS VAZQUEZ ANGEL	COMANDANCIA MUNICIPAL	
	INTEL DUAL CORE 8GB RAM 240GB DISCO DURO	COMPRA		
	S/S	Fecha adquisición: 10 JUL 2023 Estado: B		
0000905: 5151-0000905 21/207/5206/CONTRA	IMPRESORA TERMICA	FACTURA A-510	VICTOR MANUEL AMADOR SANTOS	10,657.78
	ZEBRA	SANTOS VAZQUEZ ANGEL	CONTRALORIA MUNICIPAL	
	ZD220D	COMPRA		
	S/S	Fecha adquisición: 09 AGO 2023 Estado: B		
0000907: 5151-0000907 21/207/5206/TESO/0	IMPRESORA MULTIFUNCIONAL	FACTURA A-518	VAZQUEZ VAZQUEZ VERONICA	19,111.11
	BROTHER	SANTOS VAZQUEZ ANGEL	TESORERIA	
	T4500	COMPRA		
	S/S	Fecha adquisición: 09 AGO 2023 Estado: B		
0000908: 5151-0000908 0000908	8 COMPUTADORAS DE ESCRITORIO	F-04EECEF23D15	JOSE JUAN VILLA GUERRERO	173,688.89
	ENSAMBLADAS	ISRAEL SALAZAR GUERRERO	DIRECCION DE OBRAS	
	INTEL CORE 17 DE 10 GENERATION WINDOWS10	COMPRA		

<23 ABR 2024 13:47:51>

Número de Inventario	Descripción, Marca, Modelo, Serie	Docto. que acredita la propiedad, Proveedor, Modo y Fecha de adquisición	Responsable del resguardo, Unidad administrativa	Valor en libros
	S/S	Fecha adquisición: 23 AGO 2023 Estado: B		
0000909: 5151-0000909 0000909	2 LAPTOPS	F-04EECEF23D15	JOSE JUAN VILLA GUERRERO	50,842.52
	HP VICTUS BY 16	ISRAEL SALAZAR GUERRERO	DIRECCION DE OBRAS	
	PROCESADOR INTEL CORE L7 WINDOWS 11 HOME	COMPRA		
	S/S	Fecha adquisición: 23 AGO 2023 Estado: B		
0000910: 5151-0000910 0000910	3 IMPRESORAS MULTIFUNCIONALES	F-04EECEF23D15	JOSE JUAN VILLA GUERRERO	71,490.67
	EPSON	ISRAEL SALAZAR GUERRERO	DIRECCION DE OBRAS	
	ECO TANK L15150 COLOR INYECCION TANQUE	COMPRA		
	S/S	Fecha adquisición: 23 AGO 2023 Estado: B		
0000911: 5151-0000911 0000911	3 IMPRESORAS MULTIFUNCIONALES	F-04EECEF23D15	JOSE JUAN VILLA GUERRERO	23,304.00
	EPSON	ISRAEL SALAZAR GUERRERO	DIRECCION DE OBRAS	
	ECO TANK L16270INYECCION TINTA COLOR W15	COMPRA		
	S/S	Fecha adquisición: 23 AGO 2023 Estado: B		
0000912: 5151-0000912 0000912	1 IMPRESORA	F-04EECEF23D15	JOSE JUAN VILLA GUERRERO	56,400.75
	HP	ISRAEL SALAZAR GUERRERO	DIRECCION DE OBRAS	
	DESINJET T650 DE 36"	COMPRA		
	S/S	Fecha adquisición: 23 AGO 2023 Estado: B		
0000913: 5151-0000913 0000913	3 ESCANERS DUPLEX COLOR	F-04EECEF23D15	JOSE JUAN VILLA GUERRERO	48,397.33
	WORKFORCE	ISRAEL SALAZAR GUERRERO	DIRECCION DE OBRAS	
	DS870	COMPRA		
	S/S	Fecha adquisición: 23 AGO 2023 Estado: B		
0000914: 5151-0000914 0000914	5 DISCOS DUROS EXTERNOS	F-04EECEF23D15	JOSE JUAN VILLA GUERRERO	5,639.99
	ADATA	ISRAEL SALAZAR GUERRERO	DIRECCION DE OBRAS	
	HD 710 PRO 2.52 TB USB 3.0 A PRUEBA DE A	COMPRA		
	S/S	Fecha adquisición: 23 AGO 2023 Estado: B		
0000915: 5151-0000915 0000915	1 EQUIPO DE COMPUTO INTEL CELERON DUAL	11E05D63-5345-4D1E-A86D-EBD67983EA2F	CHRISTIAN HERNANDEZ RIVERA	10,532.50
	QUARONI 16 GB RAM DDR4, 1 TB DISCO SOLID	ANGEL SANTOS VAZQUEZ	DIRECCION DE CERESO	
	S/M	COMPRA		
	S/S	Fecha adquisición: 28 SEP 2023 Estado: B		
0000918: 5151-0000918 21/207/5206/SECRE/	LAPTOP GUIA GRIS PANTALLA DE 14 PULGADAS	A45C5C79-93E6-4384-82B8-29D179EDE869	JOSE ROBERTO LINARES HERNANDEZ	6,040.83
	GUIA	ANGEL SANTOS VAZQUEZ	SECRETARIA GENERAL	
	LH414CP	COMPRA		
	H08448730103779	Fecha adquisición: 05 SEP 2023 Estado: B		
0000919: 5151-0000919 21/207/5206/TESO/0	COMPUTADORA, GABINETE, TECLADO Y MOUSE	73BEC527-2180-428F-8E9B-4B1F24CE08D6	VILLA MORALES IRENE	10,074.17
	G=ATX MON=QUARONI TEC=QUARONI MOU=ELEGAT	ANGEL SANTOS VAZQUEZ	TESORERIA	
	MON=MQ19-02 TEC=S/M MOU=S/M	COMPRA		
	G=S/S MON=M18481002974 T=S17898670900147	Fecha adquisición: 05 SEP 2023 Estado: B		
0000920: 5151-0000920 0000920	UNA IMPRESORA	0F18BE9A-407E-47CE-9CAE-8EA87DE80E8F	HERNANDEZ PUENTE JAIME	4,565.01
	EPSON	SUPER PAPELERIA LA HOJA	COMUNIDADES DE ZACAPOAXTLA	
		COMPRA		

MUNICIPIO DE ZACAPOAXTLA PUEBLA
RFC: MZP 930215 3D6
INVENTARIO DE BIENES MUEBLES
31 DE DICIEMBRE DE 2023

Número de Inventario	Descripción, Marca, Modelo, Serie	Docto. que acredita la propiedad, Proveedor, Modo y Fecha de adquisición	Responsable del resguardo, Unidad administrativa	Valor en libros
		Fecha adquisición: 06 SEP 2023 Estado: B		
0000921: 5151-0000921 0000921	COMPUTADORA ALL IN ONE	0F18BE9A-407E-47CE-9CAE-8EA87DE80E8F	HERNANDEZ PUENTE JAIME	11,162.23
	LENOVO	SUPER PAPELERIA LA HOJA	COMUNIDADES DE ZACAPOAXTLA	
		COMPRA		
		Fecha adquisición: 06 SEP 2023 Estado: B		
0000928: 5151-0000928 0000928	COMPUTADORA DE ESCRITORIO	AD1583BE-721F-49A7-BE0C-392221D89288	EUGENIO I.CASTAÑEDA HERRERA	9,187.50
	ENSAMBLADA	SANTOS VAZQUEZ ANGEL	DIRECCION DE SERVICIOS GENERALES	
	S/S	COMPRA		
	S/S	Fecha adquisición: 10 NOV 2023 Estado: B		
0000930: 5151-0000930 0000930	DISCO DUROS EXTERNOS	76FE3C66-F1F2-4008-9679-1A5ADD8C1F6C	SAUL MORA CASTILLO	6,591.64
	KINGSTON	SANTOS VAZQUEZ ANGEL	DIRECCION DE COMUNICACION SOCIAL	
	S/M	COMPRA		
	43201827	Fecha adquisición: 10 NOV 2023 Estado: B		
0000931: 5151-0000931 21/207/5101/CONTRA	CONTROL DE ACCESO Y ASISTENCIA FACIAL	427D5145-C52C-4C2E-9954-623D1B9FD04A	VICTOR MANUEL AMADOR SANTOS	7,499.11
	ZKTECO SPEEDFFACE VALTA	LUIS ALFONSO PEREZ BETANZO	CONTRALORIA MUNICIPAL	
	S/M	COMPRA		
	CP9E224760324	Fecha adquisición: 01 DIC 2023 Estado: B		
0000932: 5151-0000932 21/207/52096/TESO/	LECTOR DE CODIGOS QR, AD, 2D LECTURA MAN	A22FC4E6-5423-45C1-891E-837C7028D920	HERNANDEZ GARATE JOSE LUIS	2,930.00
	GUIA	ANGEL SANTOS VAZQUEZ	TESORERIA	
	IMAGER 2D	COMPRA		
	2346-B2-075	Fecha adquisición: 26 DIC 2023 Estado: B		
0000933: 5151-0000933 21/207/52096/TESO/	LECTOR DE CODIGOS QR, AD, 2D LECTURA MAN	A22FC4E6-5423-45C1-891E-837C7028D920	HERNANDEZ GARATE JOSE LUIS	0.00
	GUIA	ANGEL SANTOS VAZQUEZ	TESORERIA	
	IMAGER 2D	COMPRA		
	2346-B2-198	Fecha adquisición: 26 DIC 2023 Estado: B		
0000934: 5151-0000934 21/207/52096/TESO/	LECTOR DE CODIGOS QR, AD, 2D LECTURA MAN	A22FC4E6-5423-45C1-891E-837C7028D920	HERNANDEZ GARATE JOSE LUIS	5,860.00
	GUIA	ANGEL SANTOS VAZQUEZ	TESORERIA	
	IMAGER 2D	COMPRA		
	2346-B2-085	Fecha adquisición: 26 DIC 2023 Estado: B		
0000935: 5151-0000935 21/207/52096/TESO/	MONITOR,CPU, TECLADO Y MOUSE	A22FC4E6-5423-45C1-891E-837C7028D920	HERNANDEZ GARATE JOSE LUIS	10,990.00
	GUIA, QUARONI,PERFECT CHOICE	ANGEL SANTOS VAZQUEZ	TESORERIA	
	MNLG-23,QCMT-05,PC-201076	COMPRA		
	S224620200600183,O2086S7660300083,L31820	Fecha adquisición: 26 DIC 2023 Estado: B		
SUBTOTAL EQUIPO DE CÓMPUTO Y DE TECNOLOGÍAS DE LA INFORMACIÓN.....				951,651.60
OTROS MOBILIARIOS Y EQUIPOS DE ADMINISTRACIÓN				
.000003: 5191-.000003	OTROS MOBILIARIOS Y EQ. DE ADMON.		POR DEFINIR	0.00

Número de Inventario	Descripción, Marca, Modelo, Serie	Docto. que acredita la propiedad, Proveedor, Modo y Fecha de adquisición	Responsable del resguardo, Unidad administrativa	Valor en libros
			POR DEFINIR	
0000582: 5191-0000582	01 COPIADORA RICOH MP C2503 RICOH	Fecha adquisición: Estado: B CFDI01742ED8-159B-438A-987D-BDACBB6CB8F9 ANGELES RUIZ RICARDO COMPRA	RODRIGUEZ TORAL MARIA EUGENIA TESORERIA MUNICIPAL	15,370.00
0000585: 5191-0000585	EQUIPO MULTIFUNCIONAL KYOCERA M3040IDN LSD8331167	Fecha adquisición: 23 MAY 2018 Estado: B 57FE4B77-4028-46C0-9E87-C2A28F255920 DIEGO GAITAN GUILLERMO COMPRA	LIMON ORTEGA JUAN PRESIDENCIA	0.00
0000619: 5191-0000619	01 ARCHIVERO METALICO DE 4 GABETAS	Fecha adquisición: 21 SEP 2018 Estado: B CFDIFCP 2447 CRUZ REYES YAZMIN COMPRA	VICTOR MANUEL AMADOR SANTOS CONTRALORIA MUNICIPAL	4,495.84
0000628: 5191-0000628	01 SILLON SOFA CAMA REY ALBERT ALBERT	Fecha adquisición: 28 MAY 2019 Estado: B CFDIB5EB1672-B552-437D-B21D-38F449FBEEF8 MACIAS HERNANDEZ MARIA ELIZBETH COMPRA	POZOS ROMERO MARGARITA DIF	3,556.58
0000636: 5191-0000636	01 MEDIDOR LASER DE DISTANCIA LEICA GEOS LEICA	Fecha adquisición: 02 JUL 2019 Estado: B CFDIFC54308B-92CA-4CBC-9631-1617C4583E95 LIMON BALDERRABANO FRANCISCO COMPRA	BONILLA LUCAS JOSIAS PRESIDENCIA	6,410.13
0000644: 5191-0000644 0000644	02 FRIBOGAR ATVIO HOME 1.6 PIES ATVIO	Fecha adquisición: 02 AGO 2019 Estado: B 57D37000-4C27-43BA-82D5-56CAD37C8C6C PACHECO PEREZ GERARDO JAVIER COMPRA	ORTIZ SANTOS DIANA ERICA PRESIDENCIA	4,485.00
0000645: 5191-0000645 0000645	02 FRIBOGAR ATVIO HOME 1.6 PIES ATVIO	Fecha adquisición: 05 SEP 2019 Estado: B 9105CE78-5241-4B1C-9FFF-508447FB89F0 PACHECO PEREZ GERARDO JAVIER COMPRA	CARCAMO ACUAPAN JOSE ANTONIO TESORERIA MUNICIPAL	4,485.00
0000812: 5191-0000812 0000812	1 CAFETERA 6 TAZAS NEGRA BL TAURUS S/M 52141526	Fecha adquisición: 04 SEP 2019 Estado: B 01547BE5-96EC-45CB-B937-7559A6E8EDCA SWENSEA COMMERCE S.A. DE C.V. COMPRA Fecha adquisición: 17 NOV 2022 Estado: B	CHRISTIAN HERNANDEZ RIVERA DIRECCION DE CERESO	238.30
0000813: 5191-0000813 0000813	1 HORNO DE MICROONDAS 0.7 PIES CUBICO PL GALANZ S/M 43212100	01547BE5-96EC-45CB-B937-7559A6E8EDCA SWENSEA COMMERCE S.A DE C.V. COMPRA Fecha adquisición: 17 NOV 2022 Estado: B	CHRISTIAN HERNANDEZ RIVERA DIRECCION DE CERESO	1,738.67
0000877: 5191-0000877 21/207/5101/BIENES	MAQUINA PALOMERA	FAC 11427	JOSE ROBERTO SALAZAR CALDERON	21,936.41

Número de Inventario	Descripción, Marca, Modelo, Serie	Docto. que acredita la propiedad, Proveedor, Modo y Fecha de adquisición	Responsable del resguardo, Unidad administrativa	Valor en libros
	FUNTIME	PROVEEDORA LITHO S.A. DE C.V.	DIRECCION DE BIENESTAR	
	FT825CR	COMPRA		
	1219	Fecha adquisición: 23 MAR 2023 Estado: B		
0000878: 5191-0000878 21/207/5101/BIENES	MAQUINA PALOMERA	FAC 11427	JOSE ROBERTO SALAZAR CALDERON	21,936.41
	FUNTIME	PROVEEDORA LITHO S.A. DE C.V.	DIRECCION DE BIENESTAR	
	FT825CR	COMPRA		
	1219	Fecha adquisición: 23 MAR 2023 Estado: B		
0000898: 5191-0000898 0000898	PANTALLA DE 43 PULGADAS UHD 4K	9905D0D9-171E-41E8-956D-D20A552D4F02	CHRISTIAN HERNANDEZ RIVERA	7,603.80
	S/M	ENLACES CRULMEN S.A DE CV	DIRECCION DE CERESO	
	S/M	COMPRA		
	S/S	Fecha adquisición: 08 JUN 2023 Estado: B		
0000927: 5191-0000927	1 CALENTADOR PASO 9 LTS	C478ECB7-4520-4241-A7C4-A35391BE22E8	CHRISTIAN HERNANDEZ RIVERA	5,625.11
	CINSA	GONZALO MACIP SA DE CV.	DIRECCION DE CERESO	
	S/M	COMPRA		
	S/S	Fecha adquisición: 10 NOV 2023 Estado: B		
SUBTOTAL OTROS MOBILIARIOS Y EQUIPOS DE ADMINISTRACIÓN.....				97,881.25
EQUIPOS Y APARATOS AUDIOVISUALES				
==========				
0000686: 5211-0000686 0000686	02 MICROFONOS DE PODIO CON CUELLO SAMSON	AAA1EE5C-8E60-41B1-85F9-C654D5AF18FB	TAXOTAL ANACLETO ERNESTINO	0.00
	SAMSON	GONZALEZ MENDEZ OSCAR	PRESIDENCIA	
		COMPRA		
		Fecha adquisición: 19 OCT 2020 Estado: B		
0000687: 5211-0000687 0000687	BLACKMAGIC DESIGN ATEM MINI Y CARGADOR	7325B6B0-3004-438A-A548-5ECE232EF468	TAXOTAL ANACLETO ERNESTINO	0.00
	ATEM Y NIKON	OFIMAQ RIVERA SA DE CV	PRESIDENCIA	
	ATEM MINI MH+24	COMPRA		
	6908213	Fecha adquisición: 02 OCT 2020 Estado: B		
SUBTOTAL EQUIPOS Y APARATOS AUDIOVISUALES.....				0.00
CÁMARAS FOTOGRÁFICAS Y DE VIDEO				
==========				
0000583: 5231-0000583	UNA CAMARA	0385C685-6D71-4E75-9343-2A283079DD21	VERA ALTAMIRANO YENNY	0.00
	CANON	COPPEL, S.A. DE C.V.	DIF	
	KIT T6 18-55+EF75-3	COMPRA		
		Fecha adquisición: 11 JUN 2018 Estado: B		
0000658: 5231-0000658	09 CAMARAS C/ESTAC. Y ANTENAS INT. WDR P	9AAC0AF4-584C-4D58-A046-3ED2955455E9	DE LUNA RAMIRO JUVENTINO	0.00
		SERRANO ARROYO JUAN SIMON	POLICIA	
		COMPRA		

Número de Inventario	Descripción, Marca, Modelo, Serie	Docto. que acredita la propiedad, Proveedor, Modo y Fecha de adquisición	Responsable del resguardo, Unidad administrativa	Valor en libros
0000668: 5231-0000668 0000668	PROCESADOR DE VIDEO PARA PANTALLA DE LED NOVA STAR	Fecha adquisición: 24 DIC 2019 Estado: B AAA18C92-4C4E-4D14-B4E1-09AF65891426 ROSAS CANO JOSE COMPRA	VICTOR MANUEL AMADOR SANTOS CONTRALORIA MUNICIPAL	0.00
0000695: 5231-0000695 0000695	33 CAMARAS DE VIDEO Y 2 ESTACIONES DESCA SERRANO ARROYO JUAN SIMON	Fecha adquisición: 24 MAR 2020 Estado: B 889678A0-E578-48C5-AA88-F8A3FC62511C COMPRA	DE LUNA RAMIRO JUVENTINO POLICIA	0.00
0000696: 5231-0000696 0000696	LOTE DE CAMARAS DE VIDEO PARA SEGURIDAD VARIAS VARIOS VARIOS Q AMPARAN FACTURA	Fecha adquisición: 22 DIC 2020 Estado: B 2E9EE1D2-DB67-4FC3-B6FA-2D063DCDA451 SERRANO ARROYO JUAN SIMON COMPRA	DE LUNA RAMIRO JUVENTINO POLICIA	0.00
0000718: 5231-0000718 718	DISCO DURO PURPLE DE 4TB WESTERN DIGITAL WD WD	Fecha adquisición: 22 DIC 2020 Estado: B 7D2A58AB-A134-4287-A6D0-0B2553B3E806 SAMI RADIO COMUNICACIONES SA DE CV COMPRA	JIMENEZ VAZQUEZ GUILLERMO PAULINO DIRECCION DE CERESO	3,505.25
0000784: 5231-0000784 0000784	CAMARA CANON EOS REBEL SL3 C/LENTE EF-S CANON EOS REBEL TACTIL WIFI BT CANON CD-711	Fecha adquisición: 23 NOV 2021 Estado: B FBC3E006-121B-4CB0-96C7-6543C0FF1755 OMAR MUÑOZ POANTA COMPRA	CHRISTIAN HERNANDEZ RIVERA DIRECCION DE CERESO	11,812.50
0000875: 5231-0000875 0000875	FLASH PROFESIONAL GODOX V860III S/S	Fecha adquisición: 30 SEP 2022 Estado: B FACTURA 2092 COMERCIALIZADORA BREMERTHON SA DE CV COMPRA	JONATAN ALDAMA GARCIA DIRECCION DE COMUNICACION SOCIAL	6,192.92
0000876: 5231-0000876 0000876	CABLE XLR BALANCEADO PROFESIONAL S/M S/M S/S	Fecha adquisición: 23 MAR 2023 Estado: B FACTURA 2092 COMERCIALIZADORA BREMERTHON SA DE CV COMPRA	JONATAN ALDAMA GARCIA DIRECCION DE COMUNICACION SOCIAL	3,828.00
SUBTOTAL CÁMARAS FOTOGRÁFICAS Y DE VIDEO.....				25,338.67
OTRO MOBILIARIO Y EQUIPO EDUCACIONAL Y RECREATIVO				
0000674: 5291-0000674 0000674	TOLDO DE 3X6 CON AR4MAZON DE ACERO	AAA15437-3546-42FC-BA69-194EFF281A61 MAZABA CRUZ EMMANUEL COMPRA	RAMIRO FRANCO MARIA LUCILA PRESIDENCIA	4,250.00
0000683: 5291-0000683 0000683	02 CARPAS DE 5X2.50 INCLUYE ESTRUCTURA	Fecha adquisición: 21 MAY 2020 Estado: B 2D278FD9-74FC-4F44-83CC-00E32B2BA20B	MUNGUIA FERNANDEZ JOSE MA.	5,800.00

Número de Inventario	Descripción, Marca, Modelo, Serie	Docto. que acredita la propiedad, Proveedor, Modo y Fecha de adquisición	Responsable del resguardo, Unidad administrativa	Valor en libros
	TUBULAR	ORTIGOZA RESENDIZ FORTINO DAVID	DIRECCION DE PROTECCION CIVIL	
	SIN MODELO	COMPRA		
		Fecha adquisición: 31 AGO 2020 Estado: B		
0000704: 5291-0000704 0000704	BANDERA DE NYLON DE 8X14MTS	BBD1B490-621B-4C24-9E96-FEEEF8D975B1	VILLA JUAREZ REYNA	21,220.27
		SAMI RADIO COMUNICACIONES SA DE CV	PRESIDENCIA	
		COMPRA		
		Fecha adquisición: 12 ABR 2021 Estado: B		
0000706: 5291-0000706	03 PLACAS DE REINS CON FIBRA DE VIDRIO	37BA76A6-E553-43B0-BD3B-00FC3915D929	CASTAÑEDA VARELA LUIS MARCELO	15,428.00
		MACIP DIAZ EDUARDO FRANCISCO	PRESIDENCIA MUNICIPAL	
		COMPRA		
		Fecha adquisición: 22 ABR 2021 Estado: B		
0000712: 5291-0000712	01 KIT DE JUEGOS INFANTILES (ADOQ/ACCE)	804F1D23-3987-4765-ACEE-D69AF2BC5D54	MACIP DIAZ JESUS ADRIAN	353,591.28
		PLAYCLUB S.A. DE C.V.	DIRECCION DE SERVICIOS GENERALES	
	21SUP001/9CCS23/9EXT05	COMPRA		
		Fecha adquisición: 13 JUL 2021 Estado: B		
SUBTOTAL OTRO MOBILIARIO Y EQUIPO EDUCACIONAL Y RECREATIVO.....				400,289.55
EQUIPO MÉDICO Y DE LABORATORIO				
0000682: 5311-0000682	01 TANQUE DE OXIGENO C/CARRI	680917DD-0B1D-4A9B-A44F-5999D71AFB3A	JUAREZ FLORES CARLOS	4,591.67
		BOTICA CENTRAL DE ZACAPOAXTLA S.A.DE C.V	POLICIA	
		COMPRA		
		Fecha adquisición: 30 JUL 2020 Estado: B		
0000715: 5311-0000715 0000715	23 EQUIPO MEDICO	FAC 4DEF9AFF-7FB5-4A6E-B292-038D1DEA1B55	JUAREZ FLORES CARLOS	20,454.04
		BOTICA CENTRAL DE ZACAPOAXTLA S.A. DE C.	POLICIA	
		COMPRA		
		Fecha adquisición: 28 SEP 2021 Estado: B		
0000900: 5311-0000900 0000900	UN KIT DE PHYSIO-CONTROL	FOLIO 6457	APAN HERNANDEZ ANTONIO	7,440.35
	LIFEPAK CR PLUS	GRUPO ADED S.A. DE C.V.	DIRECCION DE PROTECCION CIVIL	
	S/M	COMPRA		
	43202898	Fecha adquisición: 04 JUL 2023 Estado: B		
0000901: 5311-0000901 0000901	CILINDRO DE OXIGENO DE COMPRIMIDO OXIVID	FOLIO 410161	APAN HERNANDEZ ANTONIO	3,207.42
	INFRA MEDICA	INFRA, S.A. DE C.V.	DIRECCION DE PROTECCION CIVIL	
	682 488-41-NK	COMPRA		
	S/S	Fecha adquisición: 04 JUL 2023 Estado: B		
0000902: 5311-0000902 0000902	CILINDRO DE OXIGENO DE COMPRIMIDO OXIVID	FOLIO 410161	APAN HERNANDEZ ANTONIO	3,207.42
	INFRA MEDICA	INFRA, S.A. DE C.V.	DIRECCION DE PROTECCION CIVIL	
	682-488-41-NK	COMPRA		
	S/S	Fecha adquisición: 04 JUL 2023 Estado: B		

Número de Inventario	Descripción, Marca, Modelo, Serie	Docto. que acredita la propiedad, Proveedor, Modo y Fecha de adquisición	Responsable del resguardo, Unidad administrativa	Valor en libros
SUBTOTAL EQUIPO MÉDICO Y DE LABORATORIO.....				38,900.90
INSTRUMENTAL MÉDICO Y DE LABORATORIO				
.000004: 5321-.000004	INSTRUMENTAL MEDICO Y DE LABORATORIO		POR DEFINIR POR DEFINIR	0.00
		Fecha adquisición: Estado: B		
0000350: 5321-0000350 21/207/5101/PARQUI	"ALCOHOLIMETRO, COLOR NEGRO,INCLUYE(ESTU	FACTURA:D 23195	ALVARADO REYES EVERARDO	0.00
	GUTH	DIINSEL S.A. DE C.V.	PRESIDENCIA	
	38-SB	COMPRA		
	KY804713	Fecha adquisición: 04 AGO 2015 Estado: B		
0000351: 5321-0000351 21/207/5101/PARQUI	"ALCOHOLIMETRO, COLOR NEGRO, INCLUYE(EST	FACTURA: D 23195	ALVARADO REYES EVERARDO	0.00
	GUTH	DIINSEL S.A. DE C.V.	PRESIDENCIA	
	38-SB	COMPRA		
	KY804717	Fecha adquisición: 04 AGO 2015 Estado: B		
0000701: 5321-0000701	01 CABINA SANITIZANTE SISTEMA FLUSH	32020755-513A-4C5D-9B62-2B1FD70FE31D	PERALTA MENDEZ GONZALO	12,150.00
	PREMIUM	SALAZAR GUERRERO ISRAEL	PRESIDENCIA MUNICIPAL	
		COMPRA		
		Fecha adquisición: 11 MAR 2021 Estado: B		
0000819: 5321-0000819 0000819	ALCOHOLIMETRO	FACTURA FOLIO 5274	GERARDO AVALOS ESCAMILLA	42,340.46
	ALCOSCAN	COMERCIALIZADORA TEVILET, S.A. DE C.V.	COMANDANCIA MUNICIPAL	
	ALP-1	COMPRA		
	S/S	Fecha adquisición: 30 DIC 2022 Estado: B		
SUBTOTAL INSTRUMENTAL MÉDICO Y DE LABORATORIO.....				54,490.46
VEHÍCULOS Y EQUIPO TERRESTRE, DESTINADOS A SERVICIOS PÚBLICOS Y A LA OPERACIÓN DE PROGRAMAS PÚBLICOS				
.000005: 5411-.000005	VEHICULOS Y EQUIPO TERRESTRE		POR DEFINIR POR DEFINIR	0.00
		Fecha adquisición: Estado: B		
0000005: 5411-0000005	UNIDAD VEHICULAR NISSAN	CFDIAB4A2586-1FFE-4552-BC54-B58857162486	LOBATO TORAL MARGARITA	0.00
	NISSAN	SADO DE ORIENTE S.A. DE C.V.	DIF	
	2017	COMPRA		
	JN1BE6DS2H9012198	Fecha adquisición: 14 NOV 2016 Estado: B		

MUNICIPIO DE ZACAPOAXTLA PUEBLA
RFC: MZP 930215 3D6
INVENTARIO DE BIENES MUEBLES
31 DE DICIEMBRE DE 2023

Número de Inventario	Descripción, Marca, Modelo, Serie	Docto. que acredita la propiedad, Proveedor, Modo y Fecha de adquisición	Responsable del resguardo, Unidad administrativa	Valor en libros
0000077: 5411-0000077 21/207/5301/SEGPUB	CAMIONETA PIK UP (2218)	FACTURA: 16520	LIMON ORTEGA JUAN	0.00
	NISSAN	SADO DE ORIENTE SA DE CV	PRESIDENCIA	
	2012	COMPRA		
	3N6DD21T2CK007018	Fecha adquisición: 31 ENE 2012 Estado: R		
0000078: 5411-0000078 21/207/5301/SEGPUB	CAMIONETA DOBLE CABINA (2220)	CONTRATO	LIMON ORTEGA JUAN	0.00
	DODGE	AUTOANGAR	PRESIDENCIA	
	2012	COMPRA		
	3C6RDADT6CG161482	Fecha adquisición: 19 JUN 2012 Estado: R		
0000079: 5411-0000079 21/207/5301/SEGPUB	MOTOCICLETAUNIDAD (2212)	FACTURA:M05978	LIMON ORTEGA JUAN	0.00
	HONDA	MOTOS EXCELENCIA S.A. DE C.V.	PRESIDENCIA	
	2015	COMPRA		
	3H1KD4179FD003500	Fecha adquisición: 24 MAR 2015 Estado: B		
0000080: 5411-0000080 21/207/5301/SEGPUB	"MOTOCICLETA, UNIDAD (2210)"	FACTURA: M05979	LIMON ORTEGA JUAN	0.00
	HONDA	MOTOS EXCELENCIA S.A. DE C.V.	PRESIDENCIA	
	2015	COMPRA		
	3H1KD4179FD003495	Fecha adquisición: 24 MAR 2015 Estado: B		
0000081: 5411-0000081 21/207/5301/SEGPUB	MOTOCICLETAUNIDAD (2224)	FACTURA: M05971	LIMON ORTEGA JUAN	0.00
	HONDA	MOTOS EXCELENCIA S.A. DE C.V.	PRESIDENCIA	
	2015	COMPRA		
	3H1KD4177FD003656	Fecha adquisición: 24 MAR 2015 Estado: B		
0000082: 5411-0000082 21/207/5301/SEGPUB	MOTOCICLETAUNIDAD (2211)	FACTURA: M05972	LIMON ORTEGA JUAN	0.00
	HONDA	MOTOS EXCELENCIA S.A. DE C.V.	PRESIDENCIA	
	2015	COMPRA		
	3H1KD4172FD003452	Fecha adquisición: 24 MAR 2015 Estado: B		
0000083: 5411-0000083 21/207/5301/SEGPUB	MOTOCICLETAUNIDAD (2209)	FACTURA: M05973	LIMON ORTEGA JUAN	0.00
	HONDA	MOTOS EXCELENCIA S.A. DE C.V.	PRESIDENCIA	
	2015	COMPRA		
	3H1KD4175FD003493	Fecha adquisición: 24 MAR 2015 Estado: B		
0000084: 5411-0000084 21/207/5301/SEGPUB	MOTOCICLETAUNIDAD (2215)	FACTURA: M05974	LIMON ORTEGA JUAN	0.00
	HONDA	MOTOS EXCELENCIA S.A. DE C.V.	PRESIDENCIA	
	2015	COMPRA		
	3H1KD4171FD003507	Fecha adquisición: 24 MAR 2015 Estado: B		
0000085: 5411-0000085 21/207/5301/SEGPUB	MOTOCICLETAUNIDAD (2214)	FACTURA: M05975	LIMON ORTEGA JUAN	0.00
	HONDA	MOTOS EXCELENCIA S.A. DE C.V.	PRESIDENCIA	
	2015	COMPRA		
	3H1KD4176FD003499	Fecha adquisición: 24 MAR 2015 Estado: B		
0000086: 5411-0000086 21/207/5301/SEGPUB	MOTOCICLETAUNIDAD (2213)	FACTURA: M05976	LIMON ORTEGA JUAN	0.00
	HONDA	MOTOS EXCELENCIA S.A. DE C.V.	PRESIDENCIA	
	2015	COMPRA		
	3H1KD4174FD003498	Fecha adquisición: 24 MAR 2015 Estado: B		

<23 ABR 2024 13:47:51>

Número de Inventario	Descripción, Marca, Modelo, Serie	Docto. que acredita la propiedad, Proveedor, Modo y Fecha de adquisición	Responsable del resguardo, Unidad administrativa	Valor en libros
0000087: 5411-0000087 21/207/5301/SEGPUB	"MOTOCICLETAUNIDAD (2216),"	FACTURA: M05977	LIMON ORTEGA JUAN	0.00
	HONDA	MOTOS EXCELENCIA S.A. DE C.V.	PRESIDENCIA	
	2015	COMPRA		
	3H1KD4172FD003502	Fecha adquisición: 24 MAR 2015 Estado: B		
0000088: 5411-0000088 21/207/5301/SEGPUB	"CAMIONETA DOBLE CABINA NP300, COLOR BLA	FACTURA: 1390/FOP	LIMON ORTEGA JUAN	0.00
	NISSAN	SADO DE ORIENTE S.A. DE C.V.	PRESIDENCIA	
	2016	COMPRA		
	3N6AD33C5GK802477	Fecha adquisición: 25 MAR 2015 Estado: B		
0000089: 5411-0000089 21/207/5301/SEGPUB	"CAMIONETA DOBLE CABINA NP300, COLOR BLA	FACTURA: 1389/FOP	LIMON ORTEGA JUAN	0.00
	NISSAN	SADO DE ORIENTE S.A. DE C.V.	PRESIDENCIA	
	2016	COMPRA		
	3N6AD33C0GK801026	Fecha adquisición: 25 MAR 2015 Estado: B		
0000090: 5411-0000090 21/207/5301/SEGPUB	"CAMIONETA DOBLE CABINA FRONTIER, COLOR	PROCESO DE ADQUISICION	LIMON ORTEGA JUAN	0.00
	NISSAN	VEHÍCULO USADO JOSÉ ALFONSO SACRAMENTO F	PRESIDENCIA	
	2013	COMPRA		
	3N6DD23TXDK042789	Fecha adquisición: 08 OCT 2015 Estado: B		
0000091: 5411-0000091 21/207/5301/SEGPUB	AUTOMOVIL B13 TSURU SEDAN 4 PUERTASBLANC	FACTURA: 550/FOP	LIMON ORTEGA JUAN	0.00
	NISSAN	SADO DE ORIENTE S.A. DE C.V.	PRESIDENCIA	
	2014	COMPRA		
	3N1EB31S2EK345907	Fecha adquisición: 14 MAR 2014 Estado: B		
0000092: 5411-0000092 21/207/5301/SEGPUB	AUTOMOVIL B13 TSURU SEDAN 4 PUERTAS UNID	FACTURA: 551/FOP	LIMON ORTEGA JUAN	0.00
	NISSAN	SADO DE ORIENTE S.A. DE C.V.	PRESIDENCIA	
	2014	COMPRA		
	3N1EB31S5EK350681	Fecha adquisición: 14 MAR 2014 Estado: B		
0000093: 5411-0000093 21/207/5301/SEGPUB	AUTOMOVIL B13 TSURU SEDAN 4 PUERTASUNIDA	FACTURA: 552/FOP	LIMON ORTEGA JUAN	0.00
	NISSAN	SADO DE ORIENTE S.A. DE C.V.	PRESIDENCIA	
	2014	COMPRA		
	3N1EB31S4EK351000	Fecha adquisición: 14 MAR 2014 Estado: B		
0000094: 5411-0000094 21/207/5301/OBRAS/	CAMIONETA DOBLE CABINA	FACTURA: 15616	MORALES PEREZ ROCIO	0.00
	NISSAN	SADO DE ORIENTE SA DE CV	OBRA PÚBLICA	
	2011	COMPRA		
	3N6DD23TXBK038089	Fecha adquisición: 18 ABR 2011 Estado: R		
0000096: 5411-0000096 21/207/5301/PROCIV	"CAMION DE BOMBEROS,"	ORDEN DE COMPRA	ARENAS CARCAMO ROLANDO	0.00
	PIERC	ORDEN DE COMPRATRUCKS OF SOUTH TEXAS LLC	PRESIDENCIA	
	1995	COMPRA		
	4PICA02D5SA000378	Fecha adquisición: 10 NOV 2012 Estado: R		
0000097: 5411-0000097 21/207/5301/SERVPU	CAMION FORD (C/CAJA DE PIPA)	FACTURA: 2634	ARENAS CARCAMO ROLANDO	0.00
	FORD	VEHICULOS DE TEZIUTLÁN S.A. DE C.V.	PRESIDENCIA	
	1998	COMPRA		
	3FEXF7087WJA01172	Fecha adquisición: 03 JUL 1999 Estado: R		

MUNICIPIO DE ZACAPOAXTLA PUEBLA
RFC: MZP 930215 3D6
INVENTARIO DE BIENES MUEBLES
31 DE DICIEMBRE DE 2023

Número de Inventario	Descripción, Marca, Modelo, Serie	Docto. que acredita la propiedad, Proveedor, Modo y Fecha de adquisición	Responsable del resguardo, Unidad administrativa	Valor en libros
0000098: 5411-0000098 21/207/5301/SERVPU	CAMION CONCAJA COMPACTADORA KODIAK	FACTURA:0113 - 0204	LIMON ORTEGA JUAN	0.00
	CHEVROLETINMCA	INGENIERIA MEXICANA CARROCERA S.A. DE C.	PRESIDENCIA	
	2003 IMCL-23	COMPRA		
	3GBM7HC14M101270	Fecha adquisición: 02 SEP 2003 Estado: R		
0000100: 5411-0000100 21/207/5301/SERVPU	CAMION CHASIS BLANCO OLIMPICO / GRIS TIP	FACTURA: 421	LIMON ORTEGA JUAN	0.00
	CHEVROLET KODIAK	INGENIERIA MEXICANA CARROCERA S.A. DE C.	PRESIDENCIA	
	2005	COMPRA		
	3GBM7H1C35M119786	Fecha adquisición: 08 DIC 2005 Estado: R		
0000102: 5411-0000102 21/207/5301/CONTRA	AUTOMOVIL AVEO	FACTURA:36887	ALVARADO REYES EVERARDO	0.00
	CHEVROLET	AUTOMOTRIZ OFARRIL Y BALDERRAMA SA	PRESIDENCIA	
	2011	COMPRA		
	3G1TA5AF5BL114889	Fecha adquisición: 18 ABR 2011 Estado: R		
0000103: 5411-0000103 21/207/5301/PARQUI	MOTOCICLETA CON CASCO	FACTURA:M05211	ALVARADO REYES EVERARDO	0.00
	HONDA	MOTOS EXCELENCIA S.A. DE C.V.	PRESIDENCIA	
	2015	COMPRA		
	3H1KA4175FD200009	Fecha adquisición: 13 OCT 2014 Estado: B		
0000104: 5411-0000104 21/207/5301/PARQUI	MOTOCICLETA CON CASCO	FACTURA: M05251	ALVARADO REYES EVERARDO	0.00
	HONDA	MOTOS EXCELENCIA S.A. DE C.V.	PRESIDENCIA	
	2015	COMPRA		
	3H1KA4172F0200498	Fecha adquisición: 13 OCT 2014 Estado: B		
0000105: 5411-0000105 21/207/5301/PARQUI	MOTOCICLETA CON CASCO	FACTURA: M05213	ALVARADO REYES EVERARDO	0.00
	HONDA	MOTOS EXCELENCIA S.A. DE C.V.	PRESIDENCIA	
	2015	COMPRA		
	3H1KA4177FD200044	Fecha adquisición: 13 OCT 2014 Estado: B		
0000106: 5411-0000106 21/207/5301/PARQUI	"MOTOCICLETA CON CASCO,"	FACTURA: M05212	ALVARADO REYES EVERARDO	0.00
	HONDA	MOTOS EXCELENCIA S.A. DE C.V.	PRESIDENCIA	
	2015	COMPRA		
	3H1KA4170FD200502	Fecha adquisición: 13 OCT 2014 Estado: B		
0000107: 5411-0000107 21/207/0002/5301/A	"CAMIONETA NISSAN NP300, COLOR BLANCOEST	FACTURA: 820/FOP	BANDA VARELA MIGUEL	0.00
	NISSAN	SADO DE ORIENTE S.A. DE C.V.	JUNTAS AUXILIARES	
	2014	COMPRA		
	3N6DD25T8EK104981	Fecha adquisición: 27 AGO 2014 Estado: B		
0000108: 5411-0000108 21/207/0003/5301/A	"CAMIONETA NISSAN NP300, COLOR BLANCOEST	FACTURA: 821/FOP	PUANTA FLORES PALEMON	0.00
	NISSAN	SADO DE ORIENTE S.A. DE C.V.	JUNTAS AUXILIARES	
	2014	COMPRA		
	3N6DD25T1EK104207	Fecha adquisición: 27 AGO 2014 Estado: B		
0000109: 5411-0000109 21/207/0007/5301/C	CAMIONETA SILVERADO 1500	FACTURA: A 03628	FLORES MARTINEZ MIGUEL	0.00
	CHEVROLET	CAMIONES GARCIA PINEDA SA DE CV	JUNTAS AUXILIARES	
	2008	COMPRA		
	3GCEC14X38M101309	Fecha adquisición: 21 SEP 2007 Estado: R		

Número de Inventario	Descripción, Marca, Modelo, Serie	Docto. que acredita la propiedad, Proveedor, Modo y Fecha de adquisición	Responsable del resguardo, Unidad administrativa	Valor en libros
0000111: 5411-0000111 21/207/0023/5301/X	CAMIONETA SILVERADO 1500	FACTURA: A 03625	RAMIRO INES LEOBARDO	0.00
	CHEVROLET	"OFICINAS Y COMERCIOS, TCRADIOCOMUNICACI	JUNTAS AUXILIARES	
	2008	COMPRA		
	3GCEC14X18M101356	Fecha adquisición: 21 SEP 2007 Estado: R		
0000113: 5411-0000113 21/207/0019/5301/L	"VEHÍCULO, CAMIONETA ESTAQUITAS"	FACTURA:104	AGUILAR HERNANDEZ HIPOLITO	0.00
	NISSAN	PROYECTOS Y DISEÑOS MCV S.A DE C.V.	JUNTAS AUXILIARES	
	2013	COMPRA		
	3N6DD25T3DK029654	Fecha adquisición: 22 ENE 2015 Estado: B		
0000114: 5411-0000114 21/207/0019/5301/T	CAMIONETA SILVERADO 1500	FACTURA: A 03627	LIMON ORTEGA JUAN	0.00
	CHEVROLET	CAMIONES GARCIA PINEDA SA DE CV	PRESIDENCIA	
	2008	COMPRA		
	3GCEC14X58M101389	Fecha adquisición: 21 SEP 2007 Estado: R		
0000115: 5411-0000115 21/207/5301/PARQUI	"MOTOCICLETA ,PLACAS: GBK6R"	FACTURA:M07630	ALVARADO REYES EVERARDO	0.00
	HONDA	MOTOS EXCELENCIA S.A. DE C.V.	PRESIDENCIA	
	2016	COMPRA		
	3H1KA4171GD308080	Fecha adquisición: 22 MAR 2016 Estado: B		
0000595: 5411-0000595 0000595	CAMION COMPACTADOR DE 8 TON	3A9A2FAA-0653-4A9E-9EB6-25480E04B6FF	VICTOR MANUEL AMADOR SANTOS	0.00
	INTERNATIONAL	EMPIRE PUEBLA S.A. DE C.V.	CONTRALORIA MUNICIPAL	
	2018	COMPRA		
	3HAMMAAR7JL232510	Fecha adquisición: 03 DIC 2018 Estado: B		
0000621: 5411-0000621	01 VEHICULO NP300 ESTACAS 2018	CFDI5E0C6DB0-6FB2-4257-8EDE-7A04B5F95A3D	PERALTA MENDEZ GONZALO	28,360.00
	NISSAN	SADO DE ORIENTE S.A. DE C.V.	DEPTO. DE SERVICIOS PUBLICOS	
	2018	COMPRA		
		Fecha adquisición: 27 NOV 2018 Estado: B		
0000622: 5411-0000622	01 VEHICULO NP300 ESTACAS 1041559	CFDI72806879-4597-40C5-A5EC-950FC3246A2C	POZOS ROMERO MARGARITA	28,360.00
	NISSAN	SADO DE ORIENTE S.A. DE.C.V	DIF	
	2018	COMPRA		
		Fecha adquisición: 03 JUN 2019 Estado: B		
0000623: 5411-0000623	01 VEHICULO NP300 ESTACAS MOD 2018 1043	CFDI61B85533-666C-4C2F-8C47-081886003BBB	CABRERA CRISTOBAL DIEGO	28,360.00
	NISSAN	SADO DE ORIENTE S.A DE C.V.	OBRA PÚBLICA	
	2018	COMPRA		
		Fecha adquisición: 03 JUN 2019 Estado: B		
0000624: 5411-0000624	01 VEHICULO NP300 ESTACAS MODE. 18 11476	CFDI6D198B12-04AE-454A-9DA0-37A612C84CA9	VICTOR MANUEL AMADOR SANTOS	31,550.00
	NISSAN	SADO DE ORIENTE S.A DE C.V.	CONTRALORIA MUNICIPAL	
	2018	COMPRA		
		Fecha adquisición: 03 JUN 2019 Estado: B		
0000641: 5411-0000641 0000641	01 VEHICULO NISSAN FRONTIER 2020 A20ROJO	CFDI2AC613D0-033D-4FBB-AD90-8FDBE251F33E	PERALTA CASTELAN PABLO	57,013.33
	NISSAN	SADO DE ORIENTE S.A DE C.V.	PRESIDENCIA	
	2020	COMPRA		
	3N6AD33A0LK805165	Fecha adquisición: 15 AGO 2019 Estado: B		

MUNICIPIO DE ZACAPOAXTLA PUEBLA
RFC: MZP 930215 3D6
INVENTARIO DE BIENES MUEBLES
31 DE DICIEMBRE DE 2023

Número de Inventario	Descripción, Marca, Modelo, Serie	Docto. que acredita la propiedad, Proveedor, Modo y Fecha de adquisición	Responsable del resguardo, Unidad administrativa	Valor en libros
0000642: 5411-0000642 0000642	01 VEHICULO VERSA DRIVE2019 COLOR BLANCO NISSAN/VERSA 2019 3N1CN7ADXKK436801	CFDI290404CC-12B4-48EC-9290-FFB27938E5D4 SADO DE ORIENTE S.A. DE C.V. COMPRA Fecha adquisición: 15 AGO 2019 Estado: B	DE LUNA RAMIRO JUVENTINO POLICIA	24,893.33
0000643: 5411-0000643 0000643	01 NISSAN VERSA MOD 2019 COLOR BLANCO NISSAN 2019 3N1CN7AD8KK441947	CFDIC8D1CAC8-DB51-4188-82BE-E5B5045120C7 SADO DE ORIENTE S.A. DE C.V. COMPRA Fecha adquisición: 15 AGO 2019 Estado: B	DE LUNA RAMIRO JUVENTINO POLICIA	24,893.33
0000694: 5411-0000694 0000694	VEHICULO TOYOTA DOBLE CABIN EQUIPAMIENTO TOYOTA HILUX BASE	9CEC2772-2180-4218-908D-B29489D00FF2 SAMI RADIO COMUNICACIONES SA DE CV COMPRA Fecha adquisición: 22 DIC 2020 Estado: B	DE LUNA RAMIRO JUVENTINO POLICIA	209,525.16
0000705: 5411-0000705	01 VEHICULO CHEVROLET BEATNB ROJO GRAN21 CHEVROLET 2021 MA6CB5FD7MT012911	B0176B51-6E84-494F-8216-9511AE0E2788 MOTORES ANGELOPOLIS S.A. DE C.V. COMPRA Fecha adquisición: 09 ABR 2021 Estado: B	CABRERA CRISTOBAL DIEGO OBRA PÚBLICA	83,667.73
0000707: 5411-0000707	01 VEHICULO CHEVROLET BEAT 4PTAS ROJO 21 CHEVROLET BEAT 2021 MA6CB5FD4MT011991	A3FC2297-D863-43F6-80D8-F7DA9D3AD0F5 MOTORES ANGELOPOLIS S.A. DE C.V COMPRA Fecha adquisición: 09 ABR 2021 Estado: B	JUAREZ FLORES CARLOS POLICIA	83,667.73
0000803: 5411-0000803 21/207/5301/SERVPU	AQUISICION DE CAMION COMPACTADOR ADQUISICION DE CAMION COMPACTADOR PARA LA RECOLECCION DE BASURA 3491SAB27FK218087	FACT-MT-1252 ALVARO FLORES MENESES COMPRA Fecha adquisición: 01 SEP 2022 Estado: R	ARMANDO ORTUÑO RAMIRO DIRECCION DE ECOLOGIA Y LIMPIA	1,647,200.00
0000804: 5411-0000804 21/207/5301/PROCIV	ADQUISICION DE AMBULANCIA PARA SER SALUD RAM 2015 3C8TRVCG2FE517915	FACT-MT-1251 ALVARO FLORES MENESES COMPRA Fecha adquisición: 01 SEP 2022 Estado: R	ANTONIO APAN HERNANDEZ DIRECCION DE PROTECCION CIVIL	0.00
0000805: 5411-0000805 0000805	ADQUISICON AMBULANCIA P/A SERVIC SALUD RAM 2015 3C6TRVCG2FE517915	FACT-MT-1251 ALVARO FLORES MENESES COMPRA Fecha adquisición: 01 SEP 2022 Estado: B	APAN HERNANDEZ ANTONIO DIRECCION DE PROTECCION CIVIL	704,700.00
SUBTOTAL VEHÍCULOS Y EQUIPO TERRESTRE, DESTINADOS A SERVICIOS PÚBLICOS Y A LA OPERACIÓN DE PROGRAMAS PÚBLICOS.....				2,952,190.61
VEHÍCULOS Y EQUIPO TERRESTRE, DESTINADOS A SERVICIOS ADMINISTRATIVOS ==========				
0000916: 5412-0000916 21/207/5301/CONTRA	VEHICULO CHEVROLET	ECDBD730-D03D-48D2-A-13A-FFF6439084D4 AUTOMOTRIZ FRANCESA DE PUEBLA SA DE CV	VICTOR MANUEL AMADOR SANTOS CONTRALORIA MUNICIPAL	237,500.00

Número de Inventario	Descripción, Marca, Modelo, Serie	Docto. que acredita la propiedad, Proveedor, Modo y Fecha de adquisición	Responsable del resguardo, Unidad administrativa	Valor en libros
	AVEO 2022	COMPRA		
	LSGHD52H2ND044612	Fecha adquisición: 04 SEP 2023 Estado: B		
0000917: 5412-0000917 21/207/5301/CONTRA	CAMIONETA	08F3A56C-D98C-497B-B423-329B995147AC	VICTOR MANUEL AMADOR SANTOS	304,000.00
	CHEVROLET	AUTOMOTRIZ FRANCESA DE PUEBLA SA DE CV	CONTRALORIA MUNICIPAL	
	OROCH 4 PUERTAS	COMPRA		
	93Y9S2MH7LJ547326	Fecha adquisición: 04 SEP 2023 Estado: B		
SUBTOTAL VEHÍCULOS Y EQUIPO TERRESTRE, DESTINADOS A SERVICIOS ADMINISTRATIVOS.....				541,500.00
OTROS EQUIPOS DE TRANSPORTE				
==========				
0000575: 5491-0000575	01 CAMPER CARROCERIA/RAZ CABINA	CFDI46571D6A-D136-4BB0-83EA-C6C11E847438	LIMON ORTEGA JUAN	0.00
		ZATAPA SANCHEZ LOT	PRESIDENCIA	
		COMPRA		
		Fecha adquisición: 14 MAR 2018 Estado: B		
0000681: 5491-0000681	01 CARRO EN ACERO INOXIDABLE 304	42D165C9-E3B7-4AD8-A372-36B1911B2294	RAMIRO MORALES YENDI NALLELI	6,903.33
		MORA CRUZ JHONI LEODAN	PRESIDENCIA	
		COMPRA		
		Fecha adquisición: 31 JUL 2020 Estado: B		
0000708: 5491-0000708	01 TRACTOR JARDINERO JONH DEERE MODS100	D393CCCA-670C-4698-B46B-F5EFE1B7FF95	MACIP DIAZ JESUS ADRIAN	32,500.00
	JOHN DEERE	GIMTRAC S.A. DE C.V.	DIRECCION DE SERVICIOS GENERALES	
	S100	COMPRA		
	IGXS100AVMM010122	Fecha adquisición: 02 JUN 2021 Estado: B		
0000711: 5491-0000711 0000711	CAMION COMPACTADOR 8 TONELADAS	369B742D-E124-4950-94A6-2242208E29C2	VILLA OROPEZA IVAN CELESTINO	1,012,800.00
	MUÑOZ	REMOLQUES ESPECALIZADOS E HIDRAULICA MUÑ	GESTION MUNICIPAL	
	2021	COMPRA		
	3DJP2NE56NA000049	Fecha adquisición: 17 JUN 2021 Estado: B		
SUBTOTAL OTROS EQUIPOS DE TRANSPORTE.....				1,052,203.33
EQUIPO DE DEFENSA Y SEGURIDAD				
==========				
.000006: 5511-.000006	EQUIPO DE DEFENSA Y SEGURIDAD		POR DEFINIR	0.00
			POR DEFINIR	
		Fecha adquisición: Estado: B		
0000010: 5511-0000010 21/207/5802/SEGPUB	PISTOLA 38 SUP FOLIO D 10781	AVALUO	LIMON ORTEGA JUAN	216.67
	COLTSUPER	NO APLICA	PRESIDENCIA	
	NO TIENE	COMPRA		
	103809 MATRICULA	Fecha adquisición: 14 FEB 2014 Estado: R		

Número de Inventario	Descripción, Marca, Modelo, Serie	Docto. que acredita la propiedad, Proveedor, Modo y Fecha de adquisición	Responsable del resguardo, Unidad administrativa	Valor en libros
0000011: 5511-0000011 21/207/5802/SEGPUB	PISTOLA 38 SUP FOLIO D 10781	AVALUO	LIMON ORTEGA JUAN	216.67
	COLTSUPER	NO APLICA	PRESIDENCIA	
	NO TIENE	COMPRA		
	192546 MATRICULA	Fecha adquisición: 14 FEB 2014 Estado: R		
0000012: 5511-0000012 21/207/5802/SEGPUB	PISTOLA 38 SUP FOLIO D 10781	AVALUO	LIMON ORTEGA JUAN	216.67
	COLTSUPER	NO APLICA	PRESIDENCIA	
	NO TIENE	COMPRA		
	71966 MATRICULA	Fecha adquisición: 14 FEB 2014 Estado: R		
0000013: 5511-0000013 21/207/5802/SEGPUB	PISTOLA 38 SUPR FOLIO D 10781	AVALUO	LIMON ORTEGA JUAN	216.67
	COLTSUPER	NO APLICA	PRESIDENCIA	
	NO TIENE	COMPRA		
	71997 MATRICULA	Fecha adquisición: 14 FEB 2014 Estado: R		
0000014: 5511-0000014 21/207/5802/SEGPUB	PISTOLA 38 SUP FOLIO D 10781	AVALUO	LIMON ORTEGA JUAN	216.67
	COLTSUPER	NO APLICA	PRESIDENCIA	
	NO TIENE	COMPRA		
	51476 MATRICULA	Fecha adquisición: 14 FEB 2014 Estado: R		
0000015: 5511-0000015 21/207/5802/SEGPUB	PISTOLA 38 SUPR FOLIO D 10781	AVALUO	LIMON ORTEGA JUAN	216.67
	COLTSUPER	NO APLICA	PRESIDENCIA	
	NO TIENE	COMPRA		
	183271 MATRICULA	Fecha adquisición: 14 FEB 2014 Estado: R		
0000016: 5511-0000016 21/207/5802/SEGPUB	PISTOLA 38 SUPR FOLIO D 10781	AVALUO	LIMON ORTEGA JUAN	216.67
	COLTSUPER	NO APLICA	PRESIDENCIA	
	NO TIENE	COMPRA		
	2534 MATRICULA	Fecha adquisición: 14 FEB 2014 Estado: R		
0000017: 5511-0000017 21/207/5802/SEGPUB	REVOLVER 38 ESPECIAL	AVALUO	LIMON ORTEGA JUAN	0.00
	S&W ESPECIAL	NO APLICA	PRESIDENCIA	
	NO TIENE	COMPRA		
	CDU2848 MATRICULA	Fecha adquisición: 22 MAR 2000 Estado: R		
0000018: 5511-0000018 21/207/5802/SEGPUB	REVOLVER 38 ESPECIAL	AVALUO	LIMON ORTEGA JUAN	0.00
	S&W ESPECIAL	NO APLICA	PRESIDENCIA	
	NO TIENE	COMPRA		
	CDU2849 MATRICULA	Fecha adquisición: 22 MAR 2000 Estado: R		
0000019: 5511-0000019 21/207/5802/SEGPUB	REVOLVER 38 ESPECIAL	AVALUO	LIMON ORTEGA JUAN	0.00
	S&W ESPECIAL	NO APLICA	PRESIDENCIA	
	NO TIENE	COMPRA		
	CDU2851 MATRICULA	Fecha adquisición: 22 MAR 2000 Estado: R		
0000020: 5511-0000020 21/207/5802/SEGPUB	REVOLVER 38 ESPECIAL	AVALUO	LIMON ORTEGA JUAN	0.00
	S&W ESPECIAL	NO APLICA	PRESIDENCIA	
	NO TIENE	COMPRA		
	CDU2852 MATRICULA	Fecha adquisición: 22 MAR 2000 Estado: R		

MUNICIPIO DE ZACAPOAXTLA PUEBLA
RFC: MZP 930215 3D6
INVENTARIO DE BIENES MUEBLES
31 DE DICIEMBRE DE 2023

Número de Inventario	Descripción, Marca, Modelo, Serie	Docto. que acredita la propiedad, Proveedor, Modo y Fecha de adquisición	Responsable del resguardo, Unidad administrativa	Valor en libros
0000021: 5511-0000021 21/207/5802/SEGPUB	REVOLVER 38 ESPECIAL	AVALUO	LIMON ORTEGA JUAN	0.00
	S&W ESPECIAL	NO APLICA	PRESIDENCIA	
	NO TIENE	COMPRA		
	CDU2854 MATRICULA	Fecha adquisición: 22 MAR 2000 Estado: R		
0000022: 5511-0000022 21/207/5802/SEGPUB	REVOLVER 38 ESPECIAL	AVALUO	LIMON ORTEGA JUAN	0.00
	S&W ESPECIAL	NO APLICA	PRESIDENCIA	
	NO TIENE	COMPRA		
	CDU2855 MATRICULA	Fecha adquisición: 22 MAR 2000 Estado: R		
0000023: 5511-0000023 21/207/5802/SEGPUB	REVOLVER 38 ESPECIAL	AVALUO	LIMON ORTEGA JUAN	0.00
	S&W ESPECIAL	NO APLICA	PRESIDENCIA	
	NO TIENE	COMPRA		
	CDU2857 MATRICULA	Fecha adquisición: 22 MAR 2000 Estado: R		
0000024: 5511-0000024 21/207/5802/SEGPUB	REVOLVER 38 ESPECIAL	AVALUO	LIMON ORTEGA JUAN	0.00
	S&W ESPECIAL	NO APLICA	PRESIDENCIA	
	NO TIENE	COMPRA		
	CDU2858 MATRICULA	Fecha adquisición: 22 MAR 2000 Estado: R		
0000025: 5511-0000025 21/207/5802/SEGPUB	ESCOPETA	AVALUO	LIMON ORTEGA JUAN	0.00
	MOSSBERG	NO APLICA	PRESIDENCIA	
	NO TIENE	COMPRA		
	500A-P766133	Fecha adquisición: 22 MAR 2000 Estado: R		
0000026: 5511-0000026 21/207/5802/SEGPUB	ESCOPETA	AVALUO	LIMON ORTEGA JUAN	0.00
	MOSSBERG	NO APLICA	PRESIDENCIA	
	NO TIENE	COMPRA		
	500A-P766137	Fecha adquisición: 22 MAR 2000 Estado: R		
0000027: 5511-0000027 21/207/5802/SEGPUB	ESCOPETA	AVALUO	LIMON ORTEGA JUAN	0.00
	MOSSBERG	NO APLICA	PRESIDENCIA	
	NO TIENE	COMPRA		
	500A-P766142	Fecha adquisición: 22 MAR 2000 Estado: R		
0000028: 5511-0000028 21/207/5802/SEGPUB	ESCOPETA	AVALUO	LIMON ORTEGA JUAN	0.00
	MOSSBERG	NO APLICA	PRESIDENCIA	
	NO TIENE	COMPRA		
	500A-P766143	Fecha adquisición: 22 MAR 2000 Estado: R		
0000029: 5511-0000029 21/207/5802/SEGPUB	ESCOPETA	AVALUO	LIMON ORTEGA JUAN	0.00
	MOSSBERG	NO APLICA	PRESIDENCIA	
	NO TIENE	COMPRA		
	500A-P766146	Fecha adquisición: 22 MAR 2000 Estado: R		
0000030: 5511-0000030 21/207/5802/SEGPUB	ESCOPETA	AVALUO	LIMON ORTEGA JUAN	0.00
	MOSSBERG	NO APLICA	PRESIDENCIA	
	NO TIENE	COMPRA		
	500A-P766148	Fecha adquisición: 22 MAR 2000 Estado: R		

Número de Inventario	Descripción, Marca, Modelo, Serie	Docto. que acredita la propiedad, Proveedor, Modo y Fecha de adquisición	Responsable del resguardo, Unidad administrativa	Valor en libros
0000031: 5511-0000031 21/207/5802/SEGPUB	ESCOPETA	AVALUO	LIMON ORTEGA JUAN	0.00
	MOSSBERG	NO APLICA	PRESIDENCIA	
	NO TIENE	COMPRA		
	500A-P766149	Fecha adquisición: 22 MAR 2000 Estado: R		
0000032: 5511-0000032 21/207/5802/SEGPUB	ESCOPETA	AVALUO	LIMON ORTEGA JUAN	0.00
	MOSSBERG	NO APLICA	PRESIDENCIA	
	NO TIENE	COMPRA		
	500A-P766152	Fecha adquisición: 22 MAR 2000 Estado: R		
0000033: 5511-0000033 21/207/5802/SEGPUB	ESCOPETA	AVALUO	LIMON ORTEGA JUAN	0.00
	MOSSBERG	NO APLICA	PRESIDENCIA	
	NO TIENE	COMPRA		
	500A-P766201	Fecha adquisición: 22 MAR 2000 Estado: R		
0000034: 5511-0000034 21/207/5802/SEGPUB	ESCOPETA	AVALUO	LIMON ORTEGA JUAN	0.00
	MOSSBERG	NO APLICA	PRESIDENCIA	
	NO TIENE	COMPRA		
	500A-P766202	Fecha adquisición: 22 MAR 2000 Estado: R		
0000035: 5511-0000035 21/207/5802/SEGPUB	RIFLE DE DIABOLO	AVALUO	LIMON ORTEGA JUAN	0.00
	MENDOZA	"ARTUCHOS DEPORTIVOS, ZACAPOAXTLA, S,A,	PRESIDENCIA	
	NO TIENE	COMPRA		
	RM8005.5	Fecha adquisición: 13 AGO 2008 Estado: R		
0000036: 5511-0000036 21/207/5802/SEGPUB	PISTOLA CALIBRE 9MM	AVALUO	LIMON ORTEGA JUAN	0.00
	BERETTA	NO APLICA	PRESIDENCIA	
	92FS	COMPRA		
	MATRICULA P80029Z	Fecha adquisición: 06 NOV 2008 Estado: R		
0000037: 5511-0000037 21/207/5802/SEGPUB	PISTOLA CALIBRE 9MM	AVALUO	LIMON ORTEGA JUAN	0.00
	BERETTA	NO APLICA	PRESIDENCIA	
	92FS	COMPRA		
	MATRICULA P80030Z	Fecha adquisición: 06 NOV 2008 Estado: R		
0000038: 5511-0000038 21/207/5802/SEGPUB	PISTOLA CALIBRE 9MM	AVALUO	LIMON ORTEGA JUAN	0.00
	BERETTA	NO APLICA	PRESIDENCIA	
	92FS	COMPRA		
	MATRICULA P80031Z	Fecha adquisición: 06 NOV 2008 Estado: R		
0000039: 5511-0000039 21/207/5802/SEGPUB	PISTOLA CALIBRE 9MM	AVALUO	LIMON ORTEGA JUAN	0.00
	BERETTA	NO APLICA	PRESIDENCIA	
	92FS	COMPRA		
	MATRICULA P80032Z	Fecha adquisición: 06 NOV 2008 Estado: R		
0000040: 5511-0000040 21/207/5802/SEGPUB	PISTOLA CALIBRE 9MM	AVALUO	LIMON ORTEGA JUAN	0.00
	BERETTA	NO APLICA	PRESIDENCIA	
	92FS	COMPRA		
	MATRICULA P80033Z	Fecha adquisición: 06 NOV 2008 Estado: R		

MUNICIPIO DE ZACAPOAXTLA PUEBLA
RFC: MZP 930215 3D6
INVENTARIO DE BIENES MUEBLES
31 DE DICIEMBRE DE 2023

Número de Inventario	Descripción, Marca, Modelo, Serie	Docto. que acredita la propiedad, Proveedor, Modo y Fecha de adquisición	Responsable del resguardo, Unidad administrativa	Valor en libros
0000041: 5511-0000041 21/207/5802/SEGPUB	PISTOLA CALIBRE 9MM	AVALUO	LIMON ORTEGA JUAN	0.00
	STOEGER	NO APLICA	PRESIDENCIA	
	8000F	COMPRA		
	MAT T6429-08-A020029	Fecha adquisición: 06 NOV 2008 Estado: R		
0000042: 5511-0000042 21/207/5802/SEGPUB	PISTOLA CALIBRE 9MM	AVALUO	LIMON ORTEGA JUAN	0.00
	STOEGER	NO APLICA	PRESIDENCIA	
	8000F	COMPRA		
	MAT T6429-08-A020030	Fecha adquisición: 06 NOV 2008 Estado: R		
0000043: 5511-0000043 21/207/5802/SEGPUB	PISTOLA CALIBRE 9MM	AVALUO	LIMON ORTEGA JUAN	0.00
	STOEGER	NO APLICA	PRESIDENCIA	
	8000F	COMPRA		
	MAT T6429-08-A020031	Fecha adquisición: 06 NOV 2008 Estado: R		
0000044: 5511-0000044 21/207/5802/SEGPUB	PISTOLA CALIBRE 9MM	AVALUO	LIMON ORTEGA JUAN	0.00
	STOEGER	NO APLICA	PRESIDENCIA	
	8000F	COMPRA		
	MAT T6429-08-A020032	Fecha adquisición: 06 NOV 2008 Estado: R		
0000045: 5511-0000045 21/207/5802/SEGPUB	PISTOLA CALIBRE 9MM	AVALUO	LIMON ORTEGA JUAN	0.00
	STOEGER	NO APLICA	PRESIDENCIA	
	8000F	COMPRA		
	MAT T6429-08-A020033	Fecha adquisición: 06 NOV 2008 Estado: R		
0000047: 5511-0000047 21/207/5802/SEGPUB	FUSIL SEMIAUTOMATICO CALIBRE 5.56X45MM	AVALUO	LIMON ORTEGA JUAN	0.00
	HECKLER&KOCH	NO APLICA	PRESIDENCIA	
	G36V	COMPRA		
	MATRICULA 83-013888	Fecha adquisición: 06 NOV 2008 Estado: R		
0000048: 5511-0000048 21/207/5802/SEGPUB	FUSIL SEMIAUTOMATICO CALIBRE 5.56X45MM	AVALUO	LIMON ORTEGA JUAN	0.00
	HECKLER&KOCH	NO APLICA	PRESIDENCIA	
	G36V	COMPRA		
	MATRICULA 83-013889	Fecha adquisición: 06 NOV 2008 Estado: R		
0000049: 5511-0000049 21/207/5802/SEGPUB	FUSIL SEMIAUTOMATICO CALIBRE 5.56X45MM	AVALUO	LIMON ORTEGA JUAN	0.00
	HECKLER&KOCH	NO APLICA	PRESIDENCIA	
	G36V	COMPRA		
	MATRICULA 83-013890	Fecha adquisición: 06 NOV 2008 Estado: R		
0000050: 5511-0000050 21/207/5802/SEGPUB	"FUSILAUTOMATICO,CALIBRE 5.56X45MM NATO,	AVALUO	LIMON ORTEGA JUAN	0.00
	BERETTA	NO APLICA	PRESIDENCIA	
	ARX160	COMPRA		
	MATRICULA SF00723	Fecha adquisición: 26 JUL 2010 Estado: R		
0000051: 5511-0000051 21/207/5802/SEGPUB	"FUSILAUTOMATICO, CALIBRE 5.56X45MM NATO	AVALUO	LIMON ORTEGA JUAN	0.00
	BERETTA	NO APLICA	PRESIDENCIA	
	ARX160	COMPRA		
	MATRICULA SF00724	Fecha adquisición: 26 JUL 2010 Estado: R		

<23 ABR 2024 13:47:51>

MUNICIPIO DE ZACAPOAXTLA PUEBLA
RFC: MZP 930215 3D6
INVENTARIO DE BIENES MUEBLES
31 DE DICIEMBRE DE 2023

Número de Inventario	Descripción, Marca, Modelo, Serie	Docto. que acredita la propiedad, Proveedor, Modo y Fecha de adquisición	Responsable del resguardo, Unidad administrativa	Valor en libros
0000052: 5511-0000052 21/207/5802/SEGPUB	"FUSILAUTOMATICO, MARCA:BERETTA, CALIBRE	AVALUO	LIMON ORTEGA JUAN	0.00
	BERETTA	NO APLICA	PRESIDENCIA	
	ARX160	COMPRA		
	MATRICULA SF00725	Fecha adquisición: 26 JUL 2010 Estado: R		
0000053: 5511-0000053 21/207/5802/SEGPUB	"PISTOLA,CALIBRE: 9MM, ,"	AVALUO	LIMON ORTEGA JUAN	0.00
	BERETTA	NO APLICA	PRESIDENCIA	
	PX4 STORM	COMPRA		
	MATRICULA: PX99507	Fecha adquisición: 26 JUL 2010 Estado: R		
0000054: 5511-0000054 21/207/5802/SEGPUB	"PISTOLA, CALIBRE: 9MM,"	AVALUO	LIMON ORTEGA JUAN	0.00
	BERETTA	NO APLICA	PRESIDENCIA	
	PX4 STORM	COMPRA		
	MATRICULA: PX99509	Fecha adquisición: 26 JUL 2010 Estado: R		
0000055: 5511-0000055 21/207/5802/SEGPUB	"PISTOLA, CALIBRE: 9MM,"	AVALUO	LIMON ORTEGA JUAN	0.00
	BERETTA	NO APLICA	PRESIDENCIA	
	PX4 STORM	COMPRA		
	MATRICULA: PX99512	Fecha adquisición: 26 JUL 2010 Estado: R		
0000056: 5511-0000056 21/207/5802/SEGPUB	"PISTOLA, CALIBRE: 9MM,"	AVALUO	LIMON ORTEGA JUAN	0.00
	BERETTA	NO APLICA	PRESIDENCIA	
	PX4 STORM	COMPRA		
	MATRICULA: PX99513	Fecha adquisición: 26 JUL 2010 Estado: R		
0000057: 5511-0000057 21/207/5802/SEGPUB	"PISTOLA, CALIBRE: 9MM,"	AVALUO	LIMON ORTEGA JUAN	0.00
	BERETTA	NO APLICA	PRESIDENCIA	
	PX4 STORM	COMPRA		
	MATRICULA: PX99514	Fecha adquisición: 26 JUL 2010 Estado: R		
0000058: 5511-0000058 21/207/5802/SEGPUB	CARABINA SEMIAUTOMATICACALIBRE 9MM	AVALUO	LIMON ORTEGA JUAN	0.00
	BERETTA	NO APLICA	PRESIDENCIA	
	CX4STORM	COMPRA		
	MATRICULA: CX22773	Fecha adquisición: 26 JUL 2010 Estado: R		
0000059: 5511-0000059 21/207/5802/SEGPUB	CARABINA SEMIAUTOMATICACALIBRE 9MM	AVALUO	LIMON ORTEGA JUAN	0.00
	BERETTA	NO APLICA	PRESIDENCIA	
	CX4STORM	COMPRA		
	MATRICULA: CX22774	Fecha adquisición: 26 JUL 2010 Estado: R		
0000060: 5511-0000060 21/207/5802/SEGPUB	CARABINA SEMIAUTOMATICACALIBRE 9MM	AVALUO	LIMON ORTEGA JUAN	0.00
	BERETTA	NO APLICA	PRESIDENCIA	
	CX4STORM	COMPRA		
	MATRICULA: CX22775	Fecha adquisición: 26 JUL 2010 Estado: R		
0000061: 5511-0000061 21/207/5802/SEGPUB	CARABINA SEMIAUTOMATICACALIBRE 9MM	AVALUO	LIMON ORTEGA JUAN	0.00
	BERETTA	NO APLICA	PRESIDENCIA	
	CX4STORM	COMPRA		
	MATRICULA: CX22776	Fecha adquisición: 26 JUL 2010 Estado: R		

<23 ABR 2024 13:47:51>

Número de Inventario	Descripción, Marca, Modelo, Serie	Docto. que acredita la propiedad, Proveedor, Modo y Fecha de adquisición	Responsable del resguardo, Unidad administrativa	Valor en libros
0000062: 5511-0000062 21/207/5802/SEGPUB	CARABINA SEMIAUTOMATICACALIBRE 9MM	AVALUO	LIMON ORTEGA JUAN	0.00
	BERETTA	NO APLICA	PRESIDENCIA	
	CX4STORM	COMPRA		
	MATRICULA: CX22777	Fecha adquisición: 26 JUL 2010 Estado: R		
0000063: 5511-0000063 21/207/5802/SEGPUB	CARABINA SEMIAUTOMATICACALIBRE 9MM	AVALUO	LIMON ORTEGA JUAN	0.00
	BERETTA	NO APLICA	PRESIDENCIA	
	CX4STORM	COMPRA		
	MATRICULA: CX22778	Fecha adquisición: 26 JUL 2010 Estado: R		
0000064: 5511-0000064 21/207/5802/SEGPUB	CARABINA SEMIAUTOMATICACALIBRE 9MM	AVALUO	LIMON ORTEGA JUAN	0.00
	BERETTA	NO APLICA	PRESIDENCIA	
	CX4STORM	COMPRA		
	MATRICULA: CX22779	Fecha adquisición: 26 JUL 2010 Estado: R		
0000065: 5511-0000065 21/207/5301/SEGPUB	EQUIPAMIENTO DE UNIDADES	"FACTURA:8030,8031"	LIMON ORTEGA JUAN	0.00
	SIN MARCA	GRUPO SIT S.A. DE C.V.	PRESIDENCIA	
	SIN MODELO	COMPRA		
	SIN SERIE	Fecha adquisición: 26 NOV 2003 Estado: R		
0000066: 5511-0000066 21/207/5301/SEGPUB	"TORRETA DE 48"" CON 4 MODULOS ESQUINERO	FACTURA: 10127	LIMON ORTEGA JUAN	0.00
	WHELEN LIBERTY	SAMI RADI COMUNICACIONES SA DE CV	PRESIDENCIA	
	01-0684338-24H	COMPRA		
	SERIE:CO890447	Fecha adquisición: 10 JUL 2008 Estado: R		
0000067: 5511-0000067 21/207/5301/SEGPUB	"TORRETA DE 48"" CON 4 MODULOS ESQUINERO	FACTURA: 10127	LIMON ORTEGA JUAN	0.00
	WHELEN LIBERTY	SAMI RADI COMUNICACIONES SA DE CV	PRESIDENCIA	
	SIN MODELO	COMPRA		
	SIN SERIE	Fecha adquisición: 10 JUL 2008 Estado: R		
0000068: 5511-0000068 21/207/0007/5802/C	EQUIPAMIENTO CAMIONETA SILVERADO 1500CHE	AVALUO	FLORES MARTINEZ MIGUEL	0.00
	SIN MARCA	NO APLICA	JUNTAS AUXILIARES	
	SIN MODELO	COMPRA		
	SIN SERIE	Fecha adquisición: 21 SEP 2007 Estado: R		
0000069: 5511-0000069 21/207/0014/5802/L	EQUIPAMIENTO CAMIONETA SILVERADO 1500 CH	AVALUO	CORTEZ CALDERON MARITHE	0.00
	SIN MARCA	"FICINAS Y COMERCIOS,RADIOC"	JUNTAS AUXILIARES	
	SIN MODELO	COMPRA		
	SIN SERIE	Fecha adquisición: 21 SEP 2007 Estado: R		
0000070: 5511-0000070 21/207/0023/5802/X	EQUIPAMIENTO CAMIONETA SILVERADO 1500CHE	AVALUO	RAMIRO INES LEOBARDO	0.00
	SIN MARCA	NO APLICA	JUNTAS AUXILIARES	
	SIN MODELO	COMPRA		
	SIN SERIE	Fecha adquisición: 24 SEP 2007 Estado: R		
0000072: 5511-0000072 21/207/0019/5802/T	EQUIPAMIENTO CAMIONETA SILVERADO 1500 CH	AVALUO	LIMON ORTEGA JUAN	0.00
	SIN MARCA	"FICINAS Y COMERCIOS, TCRADIOC"	PRESIDENCIA	
	SIN MODELO	COMPRA		
	SIN SERIE	Fecha adquisición: 21 SEP 2007 Estado: R		

Número de Inventario	Descripción, Marca, Modelo, Serie	Docto. que acredita la propiedad, Proveedor, Modo y Fecha de adquisición	Responsable del resguardo, Unidad administrativa	Valor en libros
0000073: 5511-0000073 21/207/5204/CAMARA	SISTEMA COMPLETO DE VIDEOVIGILANCIA PARA SIN MARCA SIN MODELO SIN SERIE	AVALUO NO APLICA COMPRA Fecha adquisición: 24 SEP 2007 Estado: R	LIMON ORTEGA JUAN PRESIDENCIA	0.00
0000816: 5511-0000816	5 ARMAS LARGAS Y 5 ARMAS CORTAS	CONVENIO GOBIERNO DEL ESTADO DE PUEBLA COMPRA Fecha adquisición: 19 AGO 2022 Estado: B	GERARDO AVALOS ESCAMILLA COMANDANCIA MUNICIPAL	212,806.78
SUBTOTAL EQUIPO DE DEFENSA Y SEGURIDAD.....				214,323.47
MAQUINARIA Y EQUIPO AGROPECUARIO				
0000637: 5611-0000637 0000637	01 BASCULA DE PLATAFORMA DE 2000 KG TORR TORREY	CFI3823A29A-DC0C-49A2-8B86-454F18B777E0 GARCIA GARCIA VICTOR COMPRA Fecha adquisición: 26 AGO 2019 Estado: B	VILLA OROPEZA IVAN CELESTINO GESTION MUNICIPAL	30,600.01
SUBTOTAL MAQUINARIA Y EQUIPO AGROPECUARIO.....				30,600.01
MAQUINARIA Y EQUIPO INDUSTRIAL				
0000899: 5621-0000899 0000899	MOTOBOMBA BONASA 14HP MP-20 S/S	D1D0C65A-4053-408F-8F56-F8CE530FA3E7 REFYMAQ DISTRIBUCIONES S.A. DE C.V. COMPRA Fecha adquisición: 21 JUN 2023 Estado: B	APAN HERNANDEZ ANTONIO DIRECCION DE PROTECCION CIVIL	33,694.91
SUBTOTAL MAQUINARIA Y EQUIPO INDUSTRIAL.....				33,694.91
MAQUINARIA Y EQUIPO DE CONSTRUCCIÓN				
.000008: 5631-.000008	MAQUINARIA Y EQUIPO DE CONSTRUCCION		POR DEFINIR POR DEFINIR	0.00
0000118: 5631-0000118 21/207/5207/CARPIN	"CEPILLADORA ELECTRICA PARA MADERA 3 HP KNOVA KNCM15CS 55270	Fecha adquisición: Estado: B AVALUO NO APLICA COMPRA Fecha adquisición: 18 MAR 2008 Estado: R	LIMON ORTEGA JUAN PRESIDENCIA	0.00
0000119: 5631-0000119 21/207/5207/CARPIN	"CANTEADORA 8"" 2 HP"	AVALUO	LIMON ORTEGA JUAN	0.00

Número de Inventario	Descripción, Marca, Modelo, Serie	Docto. que acredita la propiedad, Proveedor, Modo y Fecha de adquisición	Responsable del resguardo, Unidad administrativa	Valor en libros
	KNOVA	NO APLICA	PRESIDENCIA	
	KNCM18B	COMPRA		
	2505050003	Fecha adquisición: 25 ABR 2007 Estado: R		
0000121: 5631-0000121 21/207/5207/CARPIN	COMPRESORA DE AIRE	AVALUO	LIMON ORTEGA JUAN	0.00
	PREMIER 2	NO APLICA	PRESIDENCIA	
	SIN MODELO	COMPRA		
	SIN SERIE	Fecha adquisición: 26 ABR 2011 Estado: R		
0000122: 5631-0000122 21/207/5207/CARPIN	"SIERRA CALADORACAPACIDAD: 127V-60 HZ, 7	"FACTURA: ,"	LIMON ORTEGA JUAN	533.33
	BOSCH	GONZALO MACIP SA DE CV	PRESIDENCIA	
	GST 150 BCEPROFESIONAL	COMPRA		
	3 601 E13 0G0	Fecha adquisición: 14 ABR 2015 Estado: B		
0000123: 5631-0000123 21/207/5207/SERVPU	CORTADORA PARA CONCRETO	AVALUO	LIMON ORTEGA JUAN	0.00
	CIPSA	NO APLICA	PRESIDENCIA	
	FS-1CAT-14	COMPRA		
	SIN SERIE	Fecha adquisición: 22 MAY 2008 Estado: R		
0000124: 5631-0000124 21/207/5207/PARQUI	285 ESTACIONOMETROS	FACTURA: 448-45-34-31-29-28	ALVARADO REYES EVERARDO	0.00
	DONCAN EMM	GRUPO DE MEDICIÓN ELÉCTRONICO S.A. DE C.	PRESIDENCIA	
	SIN MODELO	COMPRA		
	SIN SERIE	Fecha adquisición: 30 JUL 2005 Estado: R		
0000125: 5631-0000125 21/207/5207/PARQUI	220 ESTACIONOMETROS	FACTURA: A 29	ALVARADO REYES EVERARDO	152,056.67
	DUNCAN EMM	GRUPO DE MEDICIÓN ELÉCTRONICO S.A. DE C.	PRESIDENCIA	
	SIN MODELO	COMPRA		
	SIN SERIE	Fecha adquisición: 10 NOV 2014 Estado: R		
0000126: 5631-0000126 21/207/5101/HERRER	"CORTADORA DE METALES 14 PULGADAS, COLOR	FACTURA:	LIMON ORTEGA JUAN	466.29
	DEWALT	GONZALO MACIP S.A. DE C.V.	PRESIDENCIA	
	D28720-B3	COMPRA		
	14481	Fecha adquisición: 21 JUL 2015 Estado: B		
SUBTOTAL MAQUINARIA Y EQUIPO DE CONSTRUCCIÓN.....				153,056.29
SISTEMAS DE AIRE ACONDICIONADO, CALEFACCIÓN Y DE REFRIGERACIÓN INDUSTRIAL Y COMERCIAL				
0000703: 5641-0000703 0000703	AIRE ACONDICIONADO PORTATIL FRIO Y CALOR	77AF643D-3DAA-4BE4-A6AD-B7F27B94DA81	SALAZAR BONILLA CLEOTILDE	7,332.60
		HOME DEPOT MEXICO S DE RL DE CV	DIRECCION DE ARCHIVO MUNICIPAL	
		COMPRA		
		Fecha adquisición: 29 ABR 2021 Estado: B		
SUBTOTAL SISTEMAS DE AIRE ACONDICIONADO, CALEFACCIÓN Y DE REFRIGERACIÓN INDUSTRIAL Y COMERCIAL.....				7,332.60

MUNICIPIO DE ZACAPOAXTLA PUEBLA
RFC: MZP 930215 3D6
INVENTARIO DE BIENES MUEBLES
31 DE DICIEMBRE DE 2023

Número de Inventario	Descripción, Marca, Modelo, Serie	Docto. que acredita la propiedad, Proveedor, Modo y Fecha de adquisición	Responsable del resguardo, Unidad administrativa	Valor en libros
EQUIPO DE COMUNICACIÓN Y TELECOMUNICACIÓN				
.000007: 5651-.000007	EQUIPO DE COMUNICACION Y TELECOMUNICACIO		POR DEFINIR POR DEFINIR	0.00
		Fecha adquisición: Estado: B		
0000006: 5651-0000006	19 RADIOS PORTATIL MOTOROLA	FAC 7DCCCEEC-0AEB-48B2-8054-6753AFD80E84 CIRCUITO 323 SA DE CV COMPRA	LIMON ORTEGA JUAN PRESIDENCIA	0.00
	DGPS050VHF32C5WTSS	Fecha adquisición: 25 SEP 2016 Estado: B		
0000008: 5651-0000008	02 BAFLES KAISER Y MITZU CON TRIPIE KAISER/MITSU	CFDI1D8D5BD4-A2A4-4ABD-9FBC-6D34EE0641E4 RICHAR REYES MARIN COMPRA	CRUZ MARTIÑON GABRIEL DARIO PRESIDENCIA	1,425.00
		Fecha adquisición: 22 DIC 2016 Estado: B		
0000009: 5651-0000009	PANTALLA DE LEDS	FAC 138D8A73-44FC-43BF-90B8-1FD5529BF03A CORPORATIVO DE SERVICIOS DONANG SA DE CV COMPRA	LIMON ORTEGA JUAN PRESIDENCIA	160,080.00
		Fecha adquisición: 21 DIC 2016 Estado: B		
0000352: 5651-0000352 21/207/5204/SECRE/	SISTEMA CONMUTADOR PANASONIC KX TD 1232X 5BAV1056467	FACTURA: 0073 CENTROCOMCENTRO COMUNICACIONES MAESTRAS COMPRA	OLIVARES ORTUÑO GUADALUPE PRESIDENCIA	0.00
		Fecha adquisición: 09 JUN 2005 Estado: R		
0000370: 5651-0000370 21/207/5204/SEGPUB	RADIO PORTATIL MULTIPLES CANALES MOTOROLA EP350 1338KH3634	"FACTURA. 11710,11709,11708" SAMI RADIO COMUNICACIONES SA DE CV COMPRA	LIMON ORTEGA JUAN PRESIDENCIA	0.00
		Fecha adquisición: 21 SEP 2009 Estado: R		
0000374: 5651-0000374 21/207/5204/SEGPUB	RADIO PORTATIL MULTIPLES CANALES MOTOROLA EP350 1338KH3645	"FACTURA: 11710, 11709, 11708" SAMI RADIO COMUNICACIONES SA DE CV COMPRA	LIMON ORTEGA JUAN PRESIDENCIA	0.00
		Fecha adquisición: 21 SEP 2009 Estado: R		
0000375: 5651-0000375 21/207/5204/SEGPUB	RADIO PORTATIL MULTIPLES CANALES MOTOROLA EP350 1338KH3650	"FACTURA: 11710, 11709, 11709" SAMI RADIO COMUNICACIONES SA DE CV COMPRA	LIMON ORTEGA JUAN PRESIDENCIA	0.00
		Fecha adquisición: 21 SEP 2009 Estado: R		
0000376: 5651-0000376 21/207/5204/SEGPUB	RADIO PORTATIL MULTIPLES CANALES MOTOROLA EP350 1338KH3651	"FACTURA: 11710, 11709, 11708" SAMI RADIO COMUNICACIONES SA DE CV COMPRA	LIMON ORTEGA JUAN PRESIDENCIA	0.00
		Fecha adquisición: 22 SEP 2009 Estado: R		

Número de Inventario	Descripción, Marca, Modelo, Serie	Docto. que acredita la propiedad, Proveedor, Modo y Fecha de adquisición	Responsable del resguardo, Unidad administrativa	Valor en libros
0000379: 5651-0000379 21/207/5204/SEGPUB	RADIO PORTATIL MULTIPLES CANALES	"FACTURA: 11710, 11709, 11708"	LIMON ORTEGA JUAN	0.00
	MOTOROLA	SAMI RADIO COMUNICACIONES SA DE CV	PRESIDENCIA	
	EP350	COMPRA		
	1338KK0075	Fecha adquisición: 21 SEP 2009 Estado: R		
0000380: 5651-0000380 21/207/5204/SEGPUB	RADIO PORTATIL MULTIPLES CANALES	"FACTURA: 11710, 11709, 11708"	LIMON ORTEGA JUAN	0.00
	MOTOROLA	SAMI RADIO COMUNICACIONES SA DE CV	PRESIDENCIA	
	EP350	COMPRA		
	1338KH3769	Fecha adquisición: 21 SEP 2009 Estado: R		
0000381: 5651-0000381 21/207/5204/SEGPUB	RADIO PORTATIL MULTIPLES CANALES	"FACTURA: 11710, 11709, 11708"	LIMON ORTEGA JUAN	0.00
	MOTOROLA	SAMI RADIO COMUNICACIONES SA DE CV	PRESIDENCIA	
	EP350	COMPRA		
	1338KK0061	Fecha adquisición: 22 SEP 2009 Estado: R		
0000386: 5651-0000386 21/207/5204/SEGPUB	RADIO PORTATIL MULTIPLES CANALES	"FACTURA: 11710, 11709, 11708"	LIMON ORTEGA JUAN	0.00
	MOTOROLA	SAMI RADIO COMUNICACIONES SA DE CV	PRESIDENCIA	
	EP350	COMPRA		
	1338KH3735	Fecha adquisición: 21 SEP 2009 Estado: R		
0000388: 5651-0000388 21/207/5204/SEGPUB	RADIO PORTATIL MULTIPLES CANALES	"FACTURA: 11710, 11709, 11708"	LIMON ORTEGA JUAN	0.00
	MOTOROLA	SAMI RADIO COMUNICACIONES SA DE CV	PRESIDENCIA	
	EP350	COMPRA		
	1338KH3663	Fecha adquisición: 21 SEP 2009 Estado: R		
0000390: 5651-0000390 21/207/5204/SEGPUB	RADIO PORTATIL MULTIPLES CANALES	"FACTURA: 11710, 11709, 11708"	LIMON ORTEGA JUAN	0.00
	MOTOROLA	SAMI RADIO COMUNICACIONES SA DE CV	PRESIDENCIA	
	EP350	COMPRA		
	1338KH3703	Fecha adquisición: 21 SEP 2009 Estado: R		
0000391: 5651-0000391 21/207/5204/SEGPUB	RADIO PORTATIL MULTIPLES CANALES	"FACTURA: 11710, 11709, 11708"	LIMON ORTEGA JUAN	0.00
	MOTOROLA	SAMI RADIO COMUNICACIONES SA DE CV	PRESIDENCIA	
	EP350	COMPRA		
	1338KH3655	Fecha adquisición: 21 SEP 2009 Estado: R		
0000392: 5651-0000392 21/207/5204/SEGPUB	RADIO PORTATIL MULTIPLES CANALES	"FACTURA: 11710, 11709, 11708"	LIMON ORTEGA JUAN	0.00
	MOTOROLA	SAMI RADIO COMUNICACIONES SA DE CV	PRESIDENCIA	
	EP350	COMPRA		
	1338KH3704	Fecha adquisición: 21 SEP 2009 Estado: R		
0000394: 5651-0000394 21/207/5204/SEGPUB	RADIO PORTATIL	AVALUO	LIMON ORTEGA JUAN	0.00
	MOTOROLA	SE DESCONOCE	PRESIDENCIA	
	DGP4150	COMPRA		
	977TNCB839	Fecha adquisición: 19 JUL 2007 Estado: R		
0000395: 5651-0000395 21/207/5204/SEGPUB	RADIO PORTATIL	AVALUO	LIMON ORTEGA JUAN	0.00
	MOTOROLA	SE DESCONOCE	PRESIDENCIA	
	DGP4150	COMPRA		
	977TNCG591	Fecha adquisición: 19 JUL 2007 Estado: R		

Número de Inventario	Descripción, Marca, Modelo, Serie	Docto. que acredita la propiedad, Proveedor, Modo y Fecha de adquisición	Responsable del resguardo, Unidad administrativa	Valor en libros
0000396: 5651-0000396 21/207/5204/SEGPUB	RADIO PORTATIL	AVALUO	LIMON ORTEGA JUAN	0.00
	MOTOROLA	SE DESCONOCE	PRESIDENCIA	
	DGP4150	COMPRA		
	977TNC0554	Fecha adquisición: 19 JUL 2007 Estado: R		
0000399: 5651-0000399 21/207/5204/SEGPUB	RADIO PORTATIL	AVALUO	LIMON ORTEGA JUAN	0.00
	MOTOROLA	SE DESCONOCE	PRESIDENCIA	
	DGP4150	COMPRA		
	977TNG9450	Fecha adquisición: 19 JUL 2007 Estado: R		
0000400: 5651-0000400 21/207/5204/SEGPUB	RADIO PORTATIL	AVALUO	LIMON ORTEGA JUAN	0.00
	MOTOROLA	SE DESCONOCE	PRESIDENCIA	
	DGP4150	COMPRA		
	977TNCB781	Fecha adquisición: 19 JUL 2007 Estado: R		
0000401: 5651-0000401 21/207/5204/SEGPUB	RADIO PORTATIL	AVALUO	LIMON ORTEGA JUAN	0.00
	MOTOROLA	SE DESCONOCE	PRESIDENCIA	
	DGP4150	COMPRA		
	977TNCB842	Fecha adquisición: 19 JUL 2007 Estado: R		
0000405: 5651-0000405 21/207/5204/SEGPUB	RADIO PORTATIL	AVALUO	LIMON ORTEGA JUAN	0.00
	MOTOROLA	SE DESCONOCE	PRESIDENCIA	
	DGP4150	COMPRA		
	977TMG6151	Fecha adquisición: 19 JUL 2007 Estado: R		
0000406: 5651-0000406 21/207/5204/SEGPUB	RADIO PORTATIL	AVALUO	LIMON ORTEGA JUAN	0.00
	MOTOROLA	SE DESCONOCE	PRESIDENCIA	
	DGP4150	COMPRA		
	977TMG6061	Fecha adquisición: 19 JUL 2007 Estado: R		
0000407: 5651-0000407 21/207/5204/SEGPUB	RADIO MOVIL(UNIDAD 2207)	FACTURA: 10126	LIMON ORTEGA JUAN	0.00
	MOTOROLA	SAMI RADIO COMUNICACIONES SA DE CV	PRESIDENCIA	
	DGM 4100	COMPRA		
	563 TNL0825	Fecha adquisición: 10 JUL 2008 Estado: R		
0000408: 5651-0000408 21/207/5204/SEGPUB	RADIO MOVIL MOTOROLA DGM 4100	FACTURA: 10126	LIMON ORTEGA JUAN	0.00
	MOTOROLA	SAMI RADIO COMUNICACIONES SA DE CV	PRESIDENCIA	
	DGM 4100	COMPRA		
	563TNL0795	Fecha adquisición: 10 JUL 2008 Estado: R		
0000409: 5651-0000409 21/207/5204/SEGPUB	RADIO MOVIL (UNIDAD 2217)	FACTURA: 10126	LIMON ORTEGA JUAN	0.00
	MOTOROLA	SAMI RADIO COMUNICACIONES SA DE CV	PRESIDENCIA	
	DGM 4100	COMPRA		
	563TNL0827	Fecha adquisición: 10 JUL 2008 Estado: R		
0000410: 5651-0000410 21/207/5204/SEGPUB	RADIO MOVIL (UNIDAD 2218)	FACTURA: 10126	LIMON ORTEGA JUAN	0.00
	MOTOROLA	SAMI RADIO COMUNICACIONES SA DE CV	PRESIDENCIA	
	DGM 4100	COMPRA		
	563TNL0826	Fecha adquisición: 10 JUL 2008 Estado: R		

Número de Inventario	Descripción, Marca, Modelo, Serie	Docto. que acredita la propiedad, Proveedor, Modo y Fecha de adquisición	Responsable del resguardo, Unidad administrativa	Valor en libros
0000411: 5651-0000411 21/207/5204/SEGPUB	RADIO MOVIL (UNIDAD 2220) MOTOROLA DGM 4100 563TNL0994	FACTURA: 10126 SAMI RADIO COMUNICACIONES SA DE CV COMPRA Fecha adquisición: 10 JUL 2008 Estado: R	LIMON ORTEGA JUAN PRESIDENCIA	0.00
0000415: 5651-0000415 21/207/5204/SEGPUB	"RADIO PORTATIL DIGITAL VHF, COLOR NEGRO MOTOROLA DGP5050 807TQB2876	FACTURA: 938 CIRCUITO 323 S. COMPRA Fecha adquisición: 23 ABR 2014 Estado: R	LIMON ORTEGA JUAN PRESIDENCIA	347.61
0000417: 5651-0000417 21/207/5204/SEGPUB	"RADIO PORTATIL DIGITAL VHF, COLOR NEGRO MOTOROLA DGP5050 807TQB3158	FACTURA: 938 CIRCUITO 323 S.A. DE C.V. COMPRA Fecha adquisición: 23 ABR 2014 Estado: B	LIMON ORTEGA JUAN PRESIDENCIA	347.61
0000418: 5651-0000418 21/207/5204/SEGPUB	"RADIO PORTATIL DIGITAL VHF, COLOR NEGRO MOTOROLA DGP5050 807TQB3117	FACTURA: 938 CIRCUITO 323 S.A. DE C.V. COMPRA Fecha adquisición: 23 ABR 2014 Estado: B	LIMON ORTEGA JUAN PRESIDENCIA	347.61
0000419: 5651-0000419 21/207/5204/SEGPUB	"RADIO PORTATIL DIGITAL VHF, COLOR NEGRO MOTOROLA DGP5050 807TQB3045	FACTURA: 938 CIRCUITO 323 S.A. DE C.V. COMPRA Fecha adquisición: 23 ABR 2014 Estado: B	LIMON ORTEGA JUAN PRESIDENCIA	347.61
0000420: 5651-0000420 21/207/5204/SEGPUB	"RADIO PORTATIL DIGITAL VHF, COLOR NEGRO MOTOROLA DGP5050 807TQB3153	FACTURA. 938 CIRCUITO 323 S.A. DE C.V. COMPRA Fecha adquisición: 23 ABR 2014 Estado: B	LIMON ORTEGA JUAN PRESIDENCIA	347.61
0000421: 5651-0000421 21/207/5204/SEGPUB	"RADIO PORTATIL DIGITAL VHF, COLOR NEGRO MOTOROLA DGP5050 807TQB2995	FACTURA: 938 CIRCUITO 323 S.A. DE C.V. COMPRA Fecha adquisición: 23 ABR 2014 Estado: B	LIMON ORTEGA JUAN PRESIDENCIA	347.61
0000422: 5651-0000422 21/207/5204/SEGPUB	"RADIO PORTATIL DIGITAL VHF, COLOR NEGRO MOTOROLA DGP5050 807TQB3154	FACTURA: 938 CIRCUITO 323 S.A. DE C.V. COMPRA Fecha adquisición: 23 ABR 2014 Estado: B	LIMON ORTEGA JUAN PRESIDENCIA	347.61
0000423: 5651-0000423 21/207/5204/SEGPUB	"RADIO PORTATIL DIGITAL VHF, COLOR NEGRO MOTOROLA DGP5050 807TQB3103	FACTURA: 938 CIRCUITO 323 S.A. DE C.V. COMPRA Fecha adquisición: 23 ABR 2014 Estado: B	LIMON ORTEGA JUAN PRESIDENCIA	347.61
0000424: 5651-0000424 21/207/5204/SEGPUB	"RADIO PORTATIL DIGITAL VHF, COLOR NEGRO MOTOROLA DGP5050 807TQB3004	FACTURA: 938 CIRCUITO 323 S.A. DE C.V. COMPRA Fecha adquisición: 23 ABR 2014 Estado: B	LIMON ORTEGA JUAN PRESIDENCIA	347.61

Número de Inventario	Descripción, Marca, Modelo, Serie	Docto. que acredita la propiedad, Proveedor, Modo y Fecha de adquisición	Responsable del resguardo, Unidad administrativa	Valor en libros
0000425: 5651-0000425 21/207/5204/SEGPUB	"RADIO PORTATIL DIGITAL VHF, COLOR NEGRO MOTOROLA DGP5050 807TQB3097	FACTURA: 938 CIRCUITO 323 S.A. DE C.V. COMPRA Fecha adquisición: 23 ABR 2014 Estado: B	LIMON ORTEGA JUAN PRESIDENCIA	347.61
0000426: 5651-0000426 21/207/5204/SEGPUB	"RADIO PORTATIL DIGITAL VHF, COLOR NEGRO MOTOROLA DGP5050 807TQB3044	FACTURA: 938 CIRCUITO 323 S.A. DE C.V. COMPRA Fecha adquisición: 23 ABR 2014 Estado: B	LIMON ORTEGA JUAN PRESIDENCIA	347.61
0000428: 5651-0000428 21/207/5204/SEGPUB	"RADIO PORTATIL DIGITAL VHF, COLOR NEGRO MOTOROLA DGP5050 807TPV4042	FACTURA: 938 CIRCUITO 323 S.A. DE C.V. COMPRA Fecha adquisición: 23 ABR 2014 Estado: B	LIMON ORTEGA JUAN PRESIDENCIA	347.61
0000429: 5651-0000429 21/207/5204/SEGPUB	"RADIO PORTATIL DIGITALVHF, COLOR NEGRO, MOTOROLA DGP5050 807TQT7557	FACTURA: 1181 CIRCUITO 323 S.A. DE C.V. COMPRA Fecha adquisición: 20 MAR 2015 Estado: B	LIMON ORTEGA JUAN PRESIDENCIA	1,973.27
0000430: 5651-0000430 21/207/5204/SEGPUB	"RADIO PORTATIL DIGITALVHF, COLOR NEGRO, MOTOROLA DGP5050 807TQT7562	FACTURA: 1181 CIRCUITO 323 S.A. DE C.V. COMPRA Fecha adquisición: 20 MAR 2015 Estado: B	LIMON ORTEGA JUAN PRESIDENCIA	1,973.27
0000431: 5651-0000431 21/207/5204/SEGPUB	"RADIO PORTATIL DIGITALVHF, COLOR NEGRO, MOTOROLA DGP5050 807TQT7567	FACTURA: 1181 CIRCUITO 323 S.A. DE C.V. COMPRA Fecha adquisición: 20 MAR 2015 Estado: B	LIMON ORTEGA JUAN PRESIDENCIA	1,973.27
0000432: 5651-0000432 21/207/5204/SEGPUB	"RADIO PORTATIL DIGITALVHF, COLOR NEGRO, MOTOROLA DGP5050 807TQT7568	FACTURA: 1181 CIRCUITO 323 S.A. DE C.V. COMPRA Fecha adquisición: 20 MAR 2015 Estado: B	LIMON ORTEGA JUAN PRESIDENCIA	1,973.27
0000433: 5651-0000433 21/207/5204/SEGPUB	"RADIO PORTATIL DIGITALVHF, COLOR NEGRO, MOTOROLA DGP5050 807TQXB098	FACTURA: 1181 CIRCUITO 323 S.A. DE C.V. COMPRA Fecha adquisición: 20 MAR 2015 Estado: B	LIMON ORTEGA JUAN PRESIDENCIA	1,973.27
0000434: 5651-0000434 21/207/5204/SEGPUB	"RADIO PORTATIL DIGITALVHF, COLOR NEGRO, MOTOROLA DGP5050 807TQXB119	FACTURA: 1181 CIRCUITO 323 S.A. DE C.V. COMPRA Fecha adquisición: 20 MAR 2015 Estado: B	LIMON ORTEGA JUAN PRESIDENCIA	1,973.27
0000435: 5651-0000435 21/207/5204/SEGPUB	"RADIO PORTATIL DIGITALVHF, COLOR NEGRO, MOTOROLA DGP5050 807TQXB140	FACTURA: 1181 CIRCUITO 323 S.A. DE C.V. COMPRA Fecha adquisición: 20 MAR 2015 Estado: B	LIMON ORTEGA JUAN PRESIDENCIA	1,973.27

Número de Inventario	Descripción, Marca, Modelo, Serie	Docto. que acredita la propiedad, Proveedor, Modo y Fecha de adquisición	Responsable del resguardo, Unidad administrativa	Valor en libros
0000436: 5651-0000436 21/207/5204/SEGPUB	"RADIO PORTATIL DIGITALVHF, COLOR NEGRO,	FACTURA: 1181	LIMON ORTEGA JUAN	1,973.27
	MOTOROLA	CIRCUITO 323 S.A. DE C.V.	PRESIDENCIA	
	DGP5050	COMPRA		
	807TQXB141	Fecha adquisición: 20 MAR 2015 Estado: B		
0000437: 5651-0000437 21/207/5204/SEGPUB	"RADIO PORTATIL DIGITALVHF, COLOR NEGRO,	FACTURA: 1181	LIMON ORTEGA JUAN	1,973.27
	MOTOROLA	CIRCUITO 323 S.A. DE C.V.	PRESIDENCIA	
	DGP5050	COMPRA		
	807TQXB147	Fecha adquisición: 20 MAR 2015 Estado: B		
0000438: 5651-0000438 21/207/5204/SEGPUB	"RADIO PORTATIL DIGITALVHF, COLOR NEGRO,	FACTURA: 1181	LIMON ORTEGA JUAN	1,973.27
	MOTOROLA	CIRCUITO 323 S.A. DE C.V.	PRESIDENCIA	
	DGP5050	COMPRA		
	807TQXB148	Fecha adquisición: 20 MAR 2015 Estado: B		
0000439: 5651-0000439 21/207/5204/SEGPUB	"RADIO PORTATIL DIGITALVHF, COLOR NEGRO,	FACTURA: 1181	LIMON ORTEGA JUAN	1,973.27
	MOTOROLA	CIRCUITO 323 S.A. DE C.V.	PRESIDENCIA	
	DGP5050	COMPRA		
	807TQXB152	Fecha adquisición: 20 MAR 2015 Estado: B		
0000440: 5651-0000440 21/207/5204/SEGPUB	"RADIO PORTATIL DIGITALVHF, COLOR NEGRO,	FACTURA. 1181	LIMON ORTEGA JUAN	1,973.27
	MOTOROLA	CIRCUITO 323 S.A. DE C.V.	PRESIDENCIA	
	DGP5050	COMPRA		
	807TQXB158	Fecha adquisición: 20 MAR 2015 Estado: B		
0000441: 5651-0000441 21/207/5204/SEGPUB	"RADIO PORTATIL DIGITALVHF, COLOR NEGRO,	FACTURA: 1181	LIMON ORTEGA JUAN	1,973.27
	MOTOROLA	CIRCUITO 323 S.A. DE C.V.	PRESIDENCIA	
	DGP5050	COMPRA		
	807TQXB165	Fecha adquisición: 20 MAR 2015 Estado: B		
0000442: 5651-0000442 21/207/5204/SEGPUB	"RADIO PORTATIL DIGITALVHF, COLOR NEGRO,	FACTURA: 1181	LIMON ORTEGA JUAN	1,973.27
	MOTOROLA	CIRCUITO 323 S.A. DE C.V.	PRESIDENCIA	
	DGP5050	COMPRA		
	807TQXB169	Fecha adquisición: 20 MAR 2015 Estado: B		
0000443: 5651-0000443 21/207/5204/SEGPUB	"RADIO PORTATIL DIGITALVHF, COLOR NEGRO,	FACTURA: 1181	LIMON ORTEGA JUAN	1,973.27
	MOTOROLA	CIRCUITO 323 S.A. DE C.V.	PRESIDENCIA	
	DGP5050	COMPRA		
	807TQXB193	Fecha adquisición: 20 MAR 2015 Estado: B		
0000444: 5651-0000444 21/207/5204/SEGPUB	"RADIO PORTATIL DIGITAL VHF, COLOR NEGRO	FACTURA: 1360	LIMON ORTEGA JUAN	3,195.80
	MOTOROLA	CIRCUITO 323 S.A. DE C.V.	PRESIDENCIA	
	DGP5050	COMPRA		
	807TQXB763	Fecha adquisición: 15 DIC 2015 Estado: B		
0000445: 5651-0000445 21/207/5204/SEGPUB	"RADIO PORTATIL DIGITAL VHF, COLOR NEGRO	FACTURA: 1360	LIMON ORTEGA JUAN	3,195.80
	MOTOROLA	CIRCUITO 323 S.A. DE C.V.	PRESIDENCIA	
	DGP5050	COMPRA		
	807TRKQ909	Fecha adquisición: 15 DIC 2015 Estado: B		

MUNICIPIO DE ZACAPOAXTLA PUEBLA
RFC: MZP 930215 3D6
INVENTARIO DE BIENES MUEBLES
31 DE DICIEMBRE DE 2023

Número de Inventario	Descripción, Marca, Modelo, Serie	Docto. que acredita la propiedad, Proveedor, Modo y Fecha de adquisición	Responsable del resguardo, Unidad administrativa	Valor en libros
0000446: 5651-0000446 21/207/5204/SEGPUB	"RADIO PORTATIL DIGITAL VHF, COLOR NEGRO MOTOROLA DGP5050 807TQXB719	FACTURA: 1360 CIRCUITO 323 S.A. DE C.V. COMPRA Fecha adquisición: 15 DIC 2015 Estado: B	LIMON ORTEGA JUAN PRESIDENCIA	3,195.80
0000447: 5651-0000447 21/207/5204/SEGPUB	"RADIO PORTATIL DIGITAL VHF, COLOR NEGRO MOTOROLA DGP5050 807TRKR019	FACTURA: 1360 CIRCUITO 323 S.A. DE C.V. COMPRA Fecha adquisición: 15 DIC 2015 Estado: B	LIMON ORTEGA JUAN PRESIDENCIA	3,195.80
0000448: 5651-0000448 21/207/5204/SEGPUB	"RADIO PORTATIL DIGITAL VHF, COLOR NEGRO MOTOROLA DGP5050 807TRKR012	FACTURA: 1360 CIRCUITO 323 S.A. DE C.V. COMPRA Fecha adquisición: 15 DIC 2015 Estado: B	LIMON ORTEGA JUAN PRESIDENCIA	3,195.80
0000449: 5651-0000449 21/207/5204/SEGPUB	"RADIO PORTATIL DIGITAL VHF, COLOR NEGRO MOTOROLA DGP5050 807TRKQ822	FACTURA: 1360 CIRCUITO 323 S.A. DE C.V. COMPRA Fecha adquisición: 15 DIC 2015 Estado: B	LIMON ORTEGA JUAN PRESIDENCIA	3,195.80
0000450: 5651-0000450 21/207/5204/SEGPUB	"RADIO PORTATIL DIGITAL VHF, COLOR NEGRO MOTOROLA DGP5050 807TRKQ834	FACTURA: 1360 CIRCUITO 323 S.A. DE C.V. COMPRA Fecha adquisición: 15 DIC 2015 Estado: B	LIMON ORTEGA JUAN PRESIDENCIA	3,195.80
0000451: 5651-0000451 21/207/5204/SEGPUB	"RADIO PORTATIL DIGITAL VHF, COLOR NEGRO MOTOROLA DGP5050 807TRKQ930	FACTURA: 1360 CIRCUITO 323 S.A. DE C.V. COMPRA Fecha adquisición: 15 DIC 2015 Estado: B	LIMON ORTEGA JUAN PRESIDENCIA	3,195.80
0000452: 5651-0000452 21/207/5204/SEGPUB	"RADIO PORTATIL DIGITAL VHF, COLOR NEGRO MOTOROLA DGP5050 807TRKQ620	FACTURA: 1360 CIRCUITO 323 S.A. DE C.V. COMPRA Fecha adquisición: 15 DIC 2015 Estado: B	LIMON ORTEGA JUAN PRESIDENCIA	3,195.80
0000453: 5651-0000453 21/207/5204/SEGPUB	"RADIO PORTATIL DIGITAL VHF, COLOR NEGRO MOTOROLA DGP5050 807TRKQ620	FACTURA: 1360 CIRCUITO 323 S.A. DE C.V. COMPRA Fecha adquisición: 15 DIC 2015 Estado: B	LIMON ORTEGA JUAN PRESIDENCIA	3,195.80
0000454: 5651-0000454 21/207/5204/SEGPUB	"RADIO PORTATIL DIGITAL VHF, COLOR NEGRO MOTOROLA DGP5050 807TRKQ795	FACTURA: 1360 CIRCUITO 323 S.A. DE C.V. COMPRA Fecha adquisición: 15 DIC 2015 Estado: B	LIMON ORTEGA JUAN PRESIDENCIA	3,195.80
0000455: 5651-0000455 21/207/5204/SEGPUB	"RADIO PORTATIL DIGITAL VHF, COLOR NEGRO MOTOROLA DGP5050 807TKKQ901	FACTURA: 1360 CIRCUITO 323 S.A. DE C.V. COMPRA Fecha adquisición: 15 DIC 2015 Estado: B	LIMON ORTEGA JUAN PRESIDENCIA	3,195.80

<23 ABR 2024 13:47:51>

MUNICIPIO DE ZACAPOAXTLA PUEBLA
RFC: MZP 930215 3D6
INVENTARIO DE BIENES MUEBLES
31 DE DICIEMBRE DE 2023

Número de Inventario	Descripción, Marca, Modelo, Serie	Docto. que acredita la propiedad, Proveedor, Modo y Fecha de adquisición	Responsable del resguardo, Unidad administrativa	Valor en libros
0000456: 5651-0000456 21/207/5204/SEGPUB	"RADIO PORTATIL DIGITAL VHF, COLOR NEGRO	FACTURA: 1360	LIMON ORTEGA JUAN	3,195.80
	MOTOROLA	CIRCUITO 323 S.A. DE C.V.	PRESIDENCIA	
	DGP5050	COMPRA		
	807TQXC007	Fecha adquisición: 15 DIC 2015 Estado: B		
0000457: 5651-0000457 21/207/5204/SEGPUB	"RADIO PORTATIL DIGITAL VHF, COLOR NEGRO	FACTURA: 1360	LIMON ORTEGA JUAN	3,195.80
	MOTOROLA	CIRCUITO 323 S.A. DE C.V.	PRESIDENCIA	
	DGP5050	COMPRA		
	807TRKQ937	Fecha adquisición: 15 DIC 2015 Estado: B		
0000458: 5651-0000458 21/207/5204/SEGPUB	"RADIO PORTATIL DIGITAL VHF, COLOR NEGRO	FACTURA: 1360	LIMON ORTEGA JUAN	3,195.80
	MOTOROLA	CIRCUITO 323 S.A. DE C.V.	PRESIDENCIA	
	DGP5050	COMPRA		
	807TRKQ813	Fecha adquisición: 15 DIC 2015 Estado: B		
0000459: 5651-0000459 21/207/5204/SEGPUB	"RADIO PORTATIL DIGITAL VHF, COLOR NEGRO	FACTURA: 1360	LIMON ORTEGA JUAN	3,195.80
	MOTOROLA	CIRCUITO 323 S.A. DE C.V.	PRESIDENCIA	
	DGP5050	COMPRA		
	807TKKQ989	Fecha adquisición: 15 DIC 2015 Estado: B		
0000460: 5651-0000460 21/207/5204/SEGPUB	"RADIO PORTATIL DIGITAL VHF, COLOR NEGRO	FACTURA: 1360	LIMON ORTEGA JUAN	3,195.80
	MOTOROLA	CIRCUITO 323 S.A. DE C.V.	PRESIDENCIA	
	DGP5050	COMPRA		
	807TRKR020	Fecha adquisición: 15 DIC 2015 Estado: B		
0000461: 5651-0000461 21/207/5204/SEGPUB	"RADIO PORTATIL DIGITAL VHF, COLOR NEGRO	FACTURA: 1360	LIMON ORTEGA JUAN	3,195.80
	MOTOROLA	CIRCUITO 323 S.A. DE C.V.	PRESIDENCIA	
	DGP5050	COMPRA		
	807TRF5935	Fecha adquisición: 15 DIC 2015 Estado: B		
0000462: 5651-0000462 21/207/5204/SEGPUB	"RADIO PORTATIL DIGITAL VHF, COLOR NEGRO	FACTURA: 1360	LIMON ORTEGA JUAN	3,195.80
	MOTOROLA	CIRCUITO 323 S.A. DE C.V.	PRESIDENCIA	
	DGP5050	COMPRA		
	807TRKQ690	Fecha adquisición: 15 DIC 2015 Estado: B		
0000465: 5651-0000465 21/207/5204/SEGPUB	RADIO PORTATIL	AVALUO	LIMON ORTEGA JUAN	0.00
	MOTOROLA	SE DESCONOCE	PRESIDENCIA	
	DGP4150	COMPRA		
	977TNCB841	Fecha adquisición: 19 JUL 2007 Estado: R		
0000466: 5651-0000466 21/207/5204/SEGPUB	RADIO PORTATIL MULTIPLES CANALES	AVALUO	LIMON ORTEGA JUAN	0.00
	MOTOROLA	SE DESCONOCE	PRESIDENCIA	
	EP450	COMPRA		
	018TMS9499	Fecha adquisición: 23 MAR 2012 Estado: R		
0000467: 5651-0000467 21/207/5204/SEGPUB	RADIO PORTATIL MULTIPLES CANALES	AVALUO	LIMON ORTEGA JUAN	0.00
	MOTOROLA	SE DESCONOCE	PRESIDENCIA	
	EP450	COMPRA		
	018TMQH146	Fecha adquisición: 09 JUL 2012 Estado: R		

<23 ABR 2024 13:47:51>

MUNICIPIO DE ZACAPOAXTLA PUEBLA
RFC: MZP 930215 3D6
INVENTARIO DE BIENES MUEBLES
31 DE DICIEMBRE DE 2023

Número de Inventario	Descripción, Marca, Modelo, Serie	Docto. que acredita la propiedad, Proveedor, Modo y Fecha de adquisición	Responsable del resguardo, Unidad administrativa	Valor en libros
0000468: 5651-0000468 21/207/5204/SEGPUB	RADIO PORTATIL MULTIPLES CANALES	AVALUO	LIMON ORTEGA JUAN	0.00
	MOTOROLA	SE DESCONOCE	PRESIDENCIA	
	EP450	COMPRA		
	018TMS9612	Fecha adquisición: 09 JUL 2012 Estado: R		
0000469: 5651-0000469 21/207/5204/SEGPUB	RADIO PORTATIL MULTIPLES CANALES	AVALUO	LIMON ORTEGA JUAN	0.00
	MOTOROLA	SE DESCONOCE	PRESIDENCIA	
	EP450	COMPRA		
	018TMQH112	Fecha adquisición: 09 JUL 2012 Estado: R		
0000470: 5651-0000470 21/207/5204/SEGPUB	RADIO PORTATIL MULTIPLES CANALES	AVALUO	LIMON ORTEGA JUAN	0.00
	MOTOROLA	SE DESCONOCE	PRESIDENCIA	
	EP450	COMPRA		
	018TMS9326	Fecha adquisición: 09 JUL 2012 Estado: R		
0000471: 5651-0000471 21/207/5204/SEGPUB	RADIO PORTATIL MULTIPLES CANALES	AVALUO	LIMON ORTEGA JUAN	0.00
	MOTOROLA	SE DESCONOCE	PRESIDENCIA	
	EP450	COMPRA		
	018TMQH142	Fecha adquisición: 09 JUL 2012 Estado: R		
0000472: 5651-0000472 21/207/5204/SEGPUB	RADIO PORTATIL MULTIPLES CANALES	AVALUO	LIMON ORTEGA JUAN	0.00
	MOTOROLA	SE DESCONOCE	PRESIDENCIA	
	EP450	COMPRA		
	018TMS9322	Fecha adquisición: 09 JUL 2012 Estado: R		
0000474: 5651-0000474 21/207/5204/SEGPUB	"RADIO PORTATILDE 15 CANALES, COLOR NEGR	FACTURA: 1064	LIMON ORTEGA JUAN	487.11
	MOTOROLA	CIRCUITO 323 S.A. DE C.V.	PRESIDENCIA	
	EP450S	COMPRA		
	018TMLJ437	Fecha adquisición: 09 SEP 2014 Estado: B		
0000475: 5651-0000475 21/207/5204/SEGPUB	BATERIAS PARA RADIO EP450 (4 PIEZAS)	FACTURA: 1064	LIMON ORTEGA JUAN	360.18
	MOTOROLA	CIRCUITO 323 S.A. DE C.V.	PRESIDENCIA	
	SIN MODELO	COMPRA		
	SIN SERIE	Fecha adquisición: 09 SEP 2014 Estado: B		
0000567: 5651-0000567	REPETIDOR	FAC 711338D7-1B30-421B-981E-4FC0D6C59600	LIMON ORTEGA JUAN	76,028.43
	MOTOROLA	GENERADORES DE PROYECTOS EN COMUNICACIÓN	PRESIDENCIA	
	DGR6175	COMPRA		
		Fecha adquisición: 12 SEP 2017 Estado: B		
0000568: 5651-0000568	REPETIDOR	FAC C759A579-3B49-4372-AFDA-D4F40CD4D6FE	LIMON ORTEGA JUAN	71,470.50
	HYTERA	GENERADORES DE PROYECTOS EN COMUNICACIÓN	PRESIDENCIA	
	RD986	COMPRA		
		Fecha adquisición: 12 SEP 2017 Estado: B		
0000579: 5651-0000579	02 MICROFONOS INALAMBRICOS SHURE	CFDI94D09208-55D6-49DD-80AF-E271749C704A	VAZQUEZ JUAREZ MONICA	15,920.00
	SHURE	PALESTINA LOPEZ ANTONINO	PRESIDENCIA	
		COMPRA		
		Fecha adquisición: 19 ABR 2018 Estado: B		

MUNICIPIO DE ZACAPOAXTLA PUEBLA
RFC: MZP 930215 3D6
INVENTARIO DE BIENES MUEBLES
31 DE DICIEMBRE DE 2023

Número de Inventario	Descripción, Marca, Modelo, Serie	Docto. que acredita la propiedad, Proveedor, Modo y Fecha de adquisición	Responsable del resguardo, Unidad administrativa	Valor en libros
0000597: 5651-0000597	40 RADIOS,2 MANOS LIBRES KENWOOD,HYTERA KENWOOD, HYTERA	CFDI8BC3DB53-9C40-468C-91BC-2ECB1069139F SERRANO ARROYO JUAN SIMON COMPRA Fecha adquisición: 27 DIC 2018 Estado: B	VICTOR MANUEL AMADOR SANTOS CONTRALORIA MUNICIPAL	140,018.24
0000598: 5651-0000598	04 CELULARES SAMSUMG C/TARJEJA, TRINEO SAMSUMG	CFDI50E3469A-D5B0-4A59-956C-2BA112DD1F24 RADIO MOVIL DIPSA S.A. DE C.V. COMPRA Fecha adquisición: 09 ENE 2019 Estado: B	SANTOS ALEJO EBODIO PRESIDENCIA	8,751.47
0000612: 5651-0000612	01 EQUIPO HUAWEI ELE -L04 P30 HUAWEI	CFDIE6C66E69-7387-4289-1E3-FAF65901E091 NIC NIUH S.A. DE C.V. COMPRA Fecha adquisición: 09 ABR 2019 Estado: B	TAXOTAL ANACLETO ERNESTINO PRESIDENCIA	10,613.33
0000620: 5651-0000620 0000620	MEZCLADORA DE AUDIO MIXER	1482935D-5A65-4314-A577-FAFF5A7B2683 ANTONINO PALESTINA LOPEZ COMPRA Fecha adquisición: 10 JUN 2019 Estado: B	VICTOR MANUEL AMADOR SANTOS CONTRALORIA MUNICIPAL	3,163.60
0000656: 5651-0000656	01 ANTENA P/RAYOS PUNTA CORTA,65MTROS.	AAA19272-1852-4637-BB9B-EA61A24173C0 MENDOZA REYNOSO BLANCA ESTELA COMPRA Fecha adquisición: 04 DIC 2019 Estado: B	ROJAS PARRA MARGARITO POLICIA	83,520.00
0000662: 5651-0000662	05 RADIOS C/3 MICROFONOS PORTATIL UHF 40	6A08AA4A-6801-47E2-93F1-70BBE9344924 LIMON BALDERRABANO FRANCISCO COMPRA Fecha adquisición: 04 FEB 2020 Estado: B	CARCAMO ACUAPAN JOSE ANTONIO TESORERIA MUNICIPAL	6,845.00
0000666: 5651-0000666	CEL 09 HUAWEI/1 SAMSUMG/1 IPHONE HUAWEI / SAMSUMG / APPLE IPHONE	10858B6F-0B13-4D8A-A803-8837BE5DD120 RADIO MOVIL DIPSA S.A DE C.V. COMPRA Fecha adquisición: 23 MAR 2020 Estado: B	ROJAS PARRA MARGARITO POLICIA	0.00
0000671: 5651-0000671	01 EQUIPO CEL.SAMSUMG A50 128GB IME35976 SAMSUMG	A504BCB9-BC00-4292-A515-609093019655 LOBATO HERNANDEZ YIMNA COMPRA Fecha adquisición: 12 MAY 2020 Estado: B	RAMIRO FRANCO MARIA LUCILA PRESIDENCIA	4,442.26
0000676: 5651-0000676 0000676	CELULAR HUAWEI VOG-L04 HUAWEI P30 PRO	4B196BE6-B1A8-4205-8F14-84F3BC5E5551 NIC NIUH SA DE CV COMPRA Fecha adquisición: 04 JUN 2020 Estado: B	SANTOS ALEJO EBODIO PRESIDENCIA	12,350.00
0000692: 5651-0000692 0000692	REPETIDOR DGR6175 MOTOROLA VHF DGR6175	106A3B7A-8280-4B5A-BCD9-DF1F693EF331 SAMI RADIO COMUNICACIONES SA DE CV COMPRA Fecha adquisición: 10 NOV 2020 Estado: B	DE LUNA RAMIRO JUVENTINO POLICIA	39,243.78

<23 ABR 2024 13:47:51>

Número de Inventario	Descripción, Marca, Modelo, Serie	Docto. que acredita la propiedad, Proveedor, Modo y Fecha de adquisición	Responsable del resguardo, Unidad administrativa	Valor en libros
0000710: 5651-0000710	10 PZAS BATERIAS P/RADIOS MARCA MOTOROLA MOTOROLA PMNN4406BR	A5CFBE3C-FBDA-4A49-B8E6-423796A34308 SAMI RADIO COMUNICACIONES S.A. DE C.V. COMPRA Fecha adquisición: 29 JUN 2021 Estado: B	TIRADO GUERRERO LUIS ALBERTO COMANDANCIA MUNICIPAL	18,270.00
0000714: 5651-0000714 0000714	06 RADIOS PORTATIL HYTERA PD406 20D07C03 94,95,96,97,98,99	FAC.B2227335-27E2-475B-B6E5-2E7E4AFD38C7 SAMI RADIO COMUNICACIONES SA DE CV COMPRA Fecha adquisición: 20 SEP 2021 Estado: B	JUAREZ FLORES CARLOS POLICIA	30,225.01
0000749: 5651-0000749 0000749	SMARTPHONE SAMSUNG A03S 355924407198631	FACT 6694 MICRO TECNOLOGIA Y COMUNICACIÓN S.A. DE COMPRA Fecha adquisición: 17 FEB 2022 Estado: B	GERARDO AVALOS ESCAMILLA COMANDANCIA MUNICIPAL	3,592.52
0000791: 5651-0000791 0000791	2 GPS PORTATIL GARMIN ETREX 22X S/S	C878CBBA-E282-4CE8-B9E3-95B80C1D9AB8 SWENSEA COMMERCE COMPRA Fecha adquisición: 02 AGO 2022 Estado: B	DIAZ HERNANDEZ JESSICA DIRECCION DE CATASTRO MUNICIPAL	11,684.40
0000868: 5651-0000868 21/207/5204/VIALI/	UN CELULAR COLOR VERDE XIAOMI REDMI 10C 38570162VA00132	FAC A-392 ANGEL SANTOS VAZQUEZ COMPRA Fecha adquisición: 17 MAR 2023 Estado: B	GERARDO AVALOS ESCAMILLA COMANDANCIA MUNICIPAL	3,422.50
0000906: 5651-0000906 21/207/5204/COMAN/	CELULAR SAMSUNG A14 S/S	FACTURA A-514 SANTOS VAZQUEZ ANGEL COMPRA Fecha adquisición: 09 AGO 2023 Estado: B	GERARDO AVALOS ESCAMILLA COMANDANCIA MUNICIPAL	6,186.67
SUBTOTAL EQUIPO DE COMUNICACIÓN Y TELECOMUNICACIÓN.....				802,590.57
EQUIPOS DE GENERACIÓN ELÉCTRICA, APARATOS Y ACCESORIOS ELÉCTRICOS ==========				
0000794: 5661-0000794 0000794	UN NO BREAK UPS CAP 520 VA/240 WATTS KOBLENZ 520 VA 21-09-03236	C69E0426-A849-40DB-92B5-EA7B13F1577B RAQUEL MARTINEZ MEJIA COMPRA Fecha adquisición: 28 SEP 2022 Estado: B	HERNANDEZ GARATE JOSE LUIS TESORERIA	1,348.93
0000795: 5661-0000795 0000795	UN NO BREAK UPS CAP 520 VA/240 WATTS KOBLENZ 520 VA 21-09-03233	C69E0426-A849-40DB-92B5-EA7B13F1577B RAQUEL MARTINEZ MEJIA COMPRA Fecha adquisición: 28 SEP 2022 Estado: B	HERNANDEZ GARATE JOSE LUIS TESORERIA	1,348.93
0000796: 5661-0000796 0000796	UN NO BREAK CAP 900 VA/ 450 WATTS SMARTBITT	4352D046-5A16-464E-97CC-69CBA8FA13ED MUÑOZ POANTA OMAR	HERNANDEZ GARATE JOSE LUIS TESORERIA	1,766.67

Número de Inventario	Descripción, Marca, Modelo, Serie	Docto. que acredita la propiedad, Proveedor, Modo y Fecha de adquisición	Responsable del resguardo, Unidad administrativa	Valor en libros
	SBNB900LCD	COMPRA		
	322109508793	Fecha adquisición: 13 OCT 2022 Estado: B		
SUBTOTAL EQUIPOS DE GENERACIÓN ELÉCTRICA, APARATOS Y ACCESORIOS ELÉCTRICOS.....				4,464.53
HERRAMIENTAS Y MÁQUINAS-HERRAMIENTA				
0000555: 5671-0000555	01 TALADRO BOSCH 1/2" VVR	CFDICF3B51EE-1916-4F33-AAD0-AF3BE92DC17D	SIMON MENDEZ JACINTO	1,121.00
		GONZALO MACIP S.A. DE C.V.	DEPTO. DE SERVICIOS PUBLICOS	
		COMPRA		
		Fecha adquisición: 28 FEB 2017 Estado: B		
0000558: 5671-0000558	01 PLANTA P/SOLDAR COBRE T300A TOR	CFDI8FDE3D2E-2966-4FFA-8FBD-0164E566081F	LIMON ORTEGA JUAN	1,195.80
		MARIANO ORTUÑO AGUILAR	PRESIDENCIA	
		COMPRA		
		Fecha adquisición: 30 MAR 2017 Estado: B		
0000559: 5671-0000559	01 REVOLVEDORA CYTSA/CONC. POWER 9 HP	CFDIA724E32-753E-E923-DA92-01B1393A0FFA	LIMON ORTEGA JUAN	7,333.33
	POWER	GONZALO MACIP S.A. DE C.V.	PRESIDENCIA	
		COMPRA		
		Fecha adquisición: 27 ABR 2017 Estado: B		
0000562: 5671-0000562	BOMBA DE AGUA	FAC 1D3A4AFB-0A66-4777-B6DB-AD2DA3D4BB24	LIMON ORTEGA JUAN	1,277.15
	JET JX2 1.0 HP	EVANS R&R SA DE CV	PRESIDENCIA	
		COMPRA		
		Fecha adquisición: 13 JUN 2017 Estado: B		
0000580: 5671-0000580	01 SIERRA TRUPER DE INGLETE TELESCOPICA	CFDIB4D0C235-53A3-4975-A066-190E9A3555B2	RODRIGUEZ TAPIA KARLA	5,790.00
	TRUPER	GONZALO MACIP S.A. DE C.V.	PRESIDENCIA	
		COMPRA		
		Fecha adquisición: 27 ABR 2018 Estado: B		
0000586: 5671-0000586	MOTOSIERRA	FAC C396EB54-8F65-419C-8B56-56EB549F00AF	VICTOR MANUEL AMADOR SANTOS	4,769.17
	STIHL	GONZALO MACIP SA DE CV	CONTRALORIA MUNICIPAL	
	MS310	COMPRA		
		Fecha adquisición: 27 NOV 2018 Estado: B		
0000587: 5671-0000587	MOTOSIERRA	FAC C396EB54-8F65-419C-8B56-56EB549F00AF	VICTOR MANUEL AMADOR SANTOS	4,769.17
	STIHL	GONZALO MACIP SA DE CV	CONTRALORIA MUNICIPAL	
	MS310	COMPRA		
		Fecha adquisición: 27 NOV 2018 Estado: B		
0000590: 5671-0000590 0000590	PODADORA	3343F8FE-77B6-C9DE-96A2-8981F7FE6014	VICTOR MANUEL AMADOR SANTOS	4,176.00
	TRUPER 22"	GONZALO MACIP S.A. DE C.V.	CONTRALORIA MUNICIPAL	
	CON MOTOR	COMPRA		
	SN	Fecha adquisición: 14 DIC 2018 Estado: B		
0000618: 5671-0000618 0000618 Y 0000618A	GPS Y DISTANCIOMETRO	FLC799C1-EFD0-4C89-86FD-B37FECB5684A	BONILLA LUCAS JOSIAS	9,063.71

Número de Inventario	Descripción, Marca, Modelo, Serie	Docto. que acredita la propiedad, Proveedor, Modo y Fecha de adquisición	Responsable del resguardo, Unidad administrativa	Valor en libros
	GARMIN Y LEICA	GONZALEZ MENDIOLA MANUEL MITL	PRESIDENCIA	
	MAP64S Y X4	COMPRA		
	3B9462387 Y 1683441614	Fecha adquisición: 22 MAY 2019 Estado: B		
0000635: 5671-0000635 0000635	01 CONTADORA Y CLASIF. DE MONEDAS C/IMPR	CFDIF03E1131-92F9-4CED-9696-48A7D128FA38	VICTOR MANUEL AMADOR SANTOS	9,280.30
		AYOHUAL DAMIAN EDITH	CONTRALORIA MUNICIPAL	
		COMPRA		
		Fecha adquisición: 27 AGO 2019 Estado: B		
0000689: 5671-0000689 0000689	DESBROZADORA STIHL	B57331EC-2C66-47A5-8971-AB736EE0E340	MACIP DIAZ JESUS ADRIAN	4,439.96
	STIHL	GONZALO MACIP SA DE CV	DIRECCION DE SERVICIOS GENERALES	
		COMPRA		
		Fecha adquisición: 26 OCT 2020 Estado: B		
0000758: 5671-0000758 0000758	MOTOSIERRA	FOLIO 3426	ANTONIO APAN HERNANDEZ	10,667.50
	STIHL	GONZALO MACIP SA DE CV	DIRECCION DE PROTECCION CIVIL	
	MS 361 BARRA 25"	COMPRA		
	003025	Fecha adquisición: 10 JUN 2022 Estado: B		
0000759: 5671-0000759 0000759	MOTOSIERRA	FOLIO 3426	ANTONIO APAN HERNANDEZ	5,483.90
	STIHL	GONZALO MACIP SA DE CV	DIRECCION DE PROTECCION CIVIL	
	MS 250 BARRA 20"	COMPRA		
	028094	Fecha adquisición: 10 JUN 2022 Estado: B		
0000780: 5671-0000780 0000780	CORTACETOS	FOLIO 523	GABRIEL MORALES PEREZ	8,250.00
	S/M	MARTHA ELENA MENDEZ OSORIO	OBRA DIRECTA	
	S/M	COMPRA		
	S/S	Fecha adquisición: 13 ABR 2022 Estado: B		
SUBTOTAL HERRAMIENTAS Y MÁQUINAS-HERRAMIENTA.....				77,616.99
EQUIPO DE INGENIERÍA Y DISEÑO				
0000790: 5692-0000790 0000790	4 TELEMETRO MEDIDOR LASER DISTANC 60 M	C878CBBA-E282-4CE8-B9E3-95B80C1D9AB8	DIAZ HERNANDEZ JESSICA	3,352.27
	B SERIES	SWENSEA COMMERCE	DIRECCION DE CATASTRO MUNICIPAL	
	S/M	COMPRA		
	S/M	Fecha adquisición: 02 AGO 2022 Estado: B		
SUBTOTAL EQUIPO DE INGENIERÍA Y DISEÑO.....				3,352.27
MAQUINARIA Y EQUIPO DIVERSO				
.000009: 5695-.000009	OTROS EQUIPOS DE MAQUINARIA		POR DEFINIR	0.00
			POR DEFINIR	

MUNICIPIO DE ZACAPOAXTLA PUEBLA
RFC: MZP 930215 3D6
INVENTARIO DE BIENES MUEBLES
31 DE DICIEMBRE DE 2023

Número de Inventario	Descripción, Marca, Modelo, Serie	Docto. que acredita la propiedad, Proveedor, Modo y Fecha de adquisición	Responsable del resguardo, Unidad administrativa	Valor en libros
0000001: 5695-0000001	ESMERILADORA DEWALT 6500 RPM 9"	Fecha adquisición: Estado: B FAC E4874CFC-7A0E-4091-B332-4E3F9E9491F6 SANTOS LEANDRO PORFIRIA COMPRA	LIMON ORTEGA JUAN PRESIDENCIA	862.32
0000002: 5695-0000002	01 DESBROZADORA OLEO-MAC	Fecha adquisición: 26 JUL 2016 Estado: B FACT.N° 7490D5EF-2AA6-EEBC-2279-EF1703AD GONZALO MACIP S.A. DE C.V. COMPRA	LIMON ORTEGA JUAN PRESIDENCIA	1,937.50
0000127: 5695-0000127 21/207/5207/SERVPU	DESBROZADORAGASOLINA STIHL FS38 SIN SERIE	Fecha adquisición: 27 JUL 2016 Estado: B FACTURA: A19549 GONZALO MACIP S.A. DE C.V. COMPRA	LIMON ORTEGA JUAN PRESIDENCIA	563.33
0000128: 5695-0000128 21/207/5101/HERRER	"ESMERILADORA ANGULAR DE 9"", 6500RPM," DEWALT D28490-B3 181871	Fecha adquisición: 24 FEB 2016 Estado: B FACTURA:5239 "FERREMACO, PORFIRIA SANTOSLEANDRO" COMPRA	LIMON ORTEGA JUAN PRESIDENCIA	862.32
0000563: 5695-0000563	01 COPIADORA MUKTIFUNCION WORKCENTRE	Fecha adquisición: 26 JUL 2016 Estado: B CFDI9B51325B-354F-4160-A49F-FC87F20D571B SERRANO SAYAS FRANCISCO JAVIER COMPRA	MORALES PEREZ ROCIO OBRA PÚBLICA	61,250.00
0000632: 5695-0000632 0000632 Y 0000632A	DISTANCIOMETRO LASER Y GPS LEICA X 4; GARMIN SIN MODELO Y MAP64S 1683441650 Y 3BP482378	Fecha adquisición: 13 JUN 2017 Estado: B 9EB45365-D00D-472E-928D-F7488D8BAC9F GONZALEZ MENDIOLA MANUEL MITL COMPRA	BONILLA LUCAS JOSIAS PRESIDENCIA	9,018.76
0000633: 5695-0000633 0000633	02 RESBALADILLAS DE FIBRA DE VIDRIO REFO	Fecha adquisición: 31 JUL 2019 Estado: B CFDICE6524AE-A9AB-4652-BCF9-0904F13ED653 AYOHUAL DAMIAN EDITH COMPRA	VICTOR MANUEL AMADOR SANTOS CONTRALORIA MUNICIPAL	8,726.67
0000634: 5695-0000634 0000634	01 RESBALADILLA DE FIBR DE VIDRIO CON RE	Fecha adquisición: 27 AGO 2019 Estado: B CFDIF03E1131-92F9-4CED-9696-48A7D128FA38 AYOHUAL DAMIAN EDITH COMPRA	VICTOR MANUEL AMADOR SANTOS CONTRALORIA MUNICIPAL	4,363.33
0000649: 5695-0000649 0000649	GPS GARMIN 2.6" RECEPTOR 010 Y GAFAS DE PROTECCION PARA USO CON DISTANCIOMETRO GLONAS MAPS 64S Y LEICA	Fecha adquisición: 27 AGO 2019 Estado: B FACT.618 LIMON BALDERRABANO FRANCISCO COMPRA	BONILLA LUCAS JOSIAS PRESIDENCIA	5,994.37
0000654: 5695-0000654 0000654	DESBROZADORA STIHL FS55	Fecha adquisición: 04 SEP 2019 Estado: B 9805BAC8-1E00-4140-B1C1-4A31FDE26910 GONZALO MACIP SA DE CV COMPRA	VICTOR MANUEL AMADOR SANTOS CONTRALORIA MUNICIPAL	3,482.70

<23 ABR 2024 13:47:51>

Número de Inventario	Descripción, Marca, Modelo, Serie	Docto. que acredita la propiedad, Proveedor, Modo y Fecha de adquisición	Responsable del resguardo, Unidad administrativa	Valor en libros
0000655: 5695-0000655	02 KIT POLICIACO SIRENAS,BOCINAS,AUTOEST	Fecha adquisición: 14 NOV 2019 Estado: B 487F2A19-B409-44FB-A17F-D988D801877D COMERCIALIZADORA NOVAHOM S.A. DE C.V. COMPRA	DE LUNA RAMIRO JUVENTINO POLICIA	0.00
0000659: 5695-0000659	02 MONEDEROS ELEC.C/TARJETA PROC. MDB	Fecha adquisición: 27 NOV 2019 Estado: B 62D7C25E-140E-4477-8E39-05C1AEEB68C7 VILLASANA DIAZ ALMA DELIA COMPRA	VICTOR MANUEL AMADOR SANTOS CONTRALORIA MUNICIPAL	47,936.70
0000660: 5695-0000660	01 STIHL HIDROLAVADORA RE128 2000PSI STIHL	Fecha adquisición: 06 ENE 2020 Estado: B C65795E6-4100-4709-B87A-D2587B5A077A GONZALO MACIP S.A DE C.V. COMPRA	MACIP DIAZ JESUS ADRIAN DIRECCION DE SERVICIOS GENERALES	7,216.66
0000667: 5695-0000667	01 TANQUE DE 10000 LTS C/CAJA P/MANGUERA	Fecha adquisición: 30 ENE 2020 Estado: B A725ECE6-48E7-4B28-BB08-340C72B085B5 VELAZQUEZ LEON JUAN COMPRA	FERNANDEZ MUNGUIA JOSE MARIA PRESIDENCIA	33,350.00
0000670: 5695-0000670 0000670	COMPACTADOR DE BASURA CARGA TRASERA MUÑOZ 2020 3G8M7H1C14M101270	Fecha adquisición: 24 MAR 2020 Estado: B 1485F6FC-8C48-41BF-BDE5-7252DF1A1C2D REMOLQUES ESPECIALIZADOS E HIDRAULICA MU COMPRA	VICTOR MANUEL AMADOR SANTOS CONTRALORIA MUNICIPAL	390,133.33
0000684: 5695-0000684 0000684	FUMIGADORA T/CARRETILLA Y MOCHILA FUMIGA GIMEX Y STIHL SR430 15 LITROS	Fecha adquisición: 21 ABR 2020 Estado: B 76B72116-E50D-4544-ABA9-312494435263 GONZALO MACIP SA DE CV COMPRA	FERNANDEZ MUNGUIA JOSE MARIA PRESIDENCIA	14,609.02
0000685: 5695-0000685 0000685	HIDROLAVADORA GASOLINA TRUPER PSI 12908	Fecha adquisición: 01 SEP 2020 Estado: B 0988DF51-5956-4415-9FE7-B853B26E96EB GONZALO MACIP SA DE CV COMPRA	RAMIRO MORALES YENDI NALLELI PRESIDENCIA	6,655.50
0000721: 5695-0000721 0000721	CABINA SANITIZANTE SIN MARCA SIN MODELO SIN SERIE	Fecha adquisición: 01 SEP 2020 Estado: B F*1260 IVRADOL GRUPO COMERCIAL S.A. DE C.V. COMPRA Fecha adquisición: 17 DIC 2021 Estado: B	VICTOR MANUEL AMADOR SANTOS CONTRALORIA MUNICIPAL	52,200.00
SUBTOTAL MAQUINARIA Y EQUIPO DIVERSO.....				649,162.51
OBRAS DE ARTE				
0000669: 5131-0000669	02 ESCULTURAS DE PERSONAJES ZACAPOAXTECO	CE31E42B-6FAE-4EA1-94E0-7C3EEE99A91C BUSSIMEX S.A. DE.C.V	VICTOR MANUEL AMADOR SANTOS CONTRALORIA MUNICIPAL	264,480.00

Número de Inventario	Descripción, Marca, Modelo, Serie	Docto. que acredita la propiedad, Proveedor, Modo y Fecha de adquisición	Responsable del resguardo, Unidad administrativa	Valor en libros
		COMPRA		
		Fecha adquisición: 01 ABR 2020 Estado: B		
0000690: 5131-0000690 0000690	2 CATRINES	AAA12CA9-8E4F-4C18-9EED-5AB7D7B303E6	SANTOS ALEJO EBODIO	12,682.67
		VILLA MIRANDA IVAN PORFIRIO	PRESIDENCIA	
		COMPRA		
		Fecha adquisición: 27 OCT 2020 Estado: B		
0000787: 5131-0000787 0000787	34 MARCOS DE MADERA	27AB0656-B217-4EF7-B0F1-0F916127CD25	JOSE ROBERTO LINARES HERNANDEZ	11,871.44
	S/M	CESAR MACIP MOLINA	SECRETARIA GENERAL	
	S/M	COMPRA		
	S/S	Fecha adquisición: 19 JUL 2022 Estado: B		
SUBTOTAL OBRAS DE ARTE.....				289,034.11
SOFTWARE				
0000716: 5911-0000716	01 ADQUISC. INST. COMP. PLATAFORMA P/SGR	54CFCCE0-47A1-4D2D-902C-F9EF96DA678D	SANTOS ALEJO EBODIO	24,360.00
		FABIAN TARE FERREIRA NORBERTO	PRESIDENCIA	
		COMPRA		
		Fecha adquisición: 06 OCT 2021 Estado: B		
0000722: 5911-0000722 0000722	PAQUETE SIVAT BASIC	F* 45B926D1'1198'4682'BF32'83D9515A194A	GERARDO AVALOS ESCAMILLA	261,000.00
	SIN MARCA	BALLOON SOLUCIONES S.A. DE C.V.	COMANDANCIA MUNICIPAL	
	SIN MODELO	COMPRA		
	SIN SERIE	Fecha adquisición: 30 DIC 2021 Estado: B		
0000760: 5911-0000760 0000760	SOFTWARE	FACTURA FOLIO 95	ZENO TAMANIS ANTONIO	33,612.16
	MICROSIP	SANCHEZ NAVARRO FERNANDO	TESORERIA	
	S/M	COMPRA		
	S/S	Fecha adquisición: 17 JUN 2022 Estado: B		
SUBTOTAL SOFTWARE.....				318,972.16
GRAN TOTAL				9,635,682.40

MUNICIPIO DE ZACAPOAXTLA PUEBLA
RFC: MZP 930215 3D6
REPORTE DE ALTAS DE BIENES MUEBLES
DEL 1 DE ENERO DE 2023 AL 31 DE DICIEMBRE DE 2023

Número de Inventario, Fecha de alta	Descripción, Marca, Modelo, Serie	Docto. que acredita la propiedad, Proveedor, Modo y Fecha de adquisición	Responsable del resguardo, Unidad administrativa	Valor en libros
MUEBLES DE OFICINA Y ESTANTERÍA				
21/207/5101/TESO/107	MESA PLEGABLE BLANCA 1.80 MTS PORTAFOLIO	A-1395	VAZQUEZ VAZQUEZ VERONICA	1,265.00
08 FEB 2023	S/M	OMAR MUÑOZ POANTA	TESORERIA	
	S/M	COMPRA		
	S/S	Fecha adquisición: 08 FEB 2023 Estado: B		
21/207/5101/REGSAL/010	SILLA PLEANA FORRADA DE TELA NEGRA	FAC 5326	ANA GABRIELA CABRERA DIAZ	724.17
17 FEB 2023	S/M	SUPER PAPELERIA LA HOJA	REGIDURIA DE SALUD	
	S/M	COMPRA		
	S/S	Fecha adquisición: 15 FEB 2023 Estado: B		
21/207/5101/REGSAL/011	SILLA PLEANA FORRADA DE TELA NEGRA	FAC 5326	ANA GABRIELA CABRERA DIAZ	724.17
17 FEB 2023	S/M	SUPER PAPELERIA LA HOJA	REGIDURIA DE SALUD	
	S/M	COMPRA		
	S/S	Fecha adquisición: 15 FEB 2023 Estado: B		
21/207/5101/SINDICO/009	SILLA PLEANA FORRADA DE TELA NEGRA	FAC 5326	DURAN DIAZ MARTHA	724.17
17 FEB 2023	S/M	SUPER PAPELERIA LA HOJA	SINDICATURA MUNICIPAL	
	S/M	COMPRA		
	S/S	Fecha adquisición: 15 FEB 2023 Estado: B		
21/207/5101/PARQUI/008	SILLA PLEANA FORRADA DE TELA NEGRA	FAC 5326	JUAN ANTONIO ALBERTO SANTIAGO	724.17
17 FEB 2023	S/M	SUPER PAPELERIA LA HOJA	DIRECCION DE PARQUIMETROS	
	S/M	COMPRA		
	S/S	Fecha adquisición: 15 FEB 2023 Estado: B		
21/207/5101/ECOL/003	SILLA PLEANA FORRADA DE TELA NEGRA	FAC 5326	ARMANDO ORTUÑO RAMIRO	724.17
17 FEB 2023	S/M	SUPER PAPELERIA LA HOJA	DIRECCION DE ECOLOGIA Y LIMPIA	
	S/M	COMPRA		
	S/S	Fecha adquisición: 15 FEB 2023 Estado: B		
21/207/5101/SECRE/033	SILLA PLEANA FORRADA DE TELA NEGRA	FAC 5326	JOSE ROBERTO LINARES HERNANDEZ	724.17
17 FEB 2023	S/M	SUPER PAPELERIA LA HOJA	SECRETARIA GENERAL	
	S/M	COMPRA		
	S/S	Fecha adquisición: 15 FEB 2023 Estado: B		
21/207/5101/SECRE/034	SILLA PLEANA FORRADA DE TELA NEGRA	FAC 5326	JOSE ROBERTO LINARES HERNANDEZ	724.17
17 FEB 2023	S/M	SUPER PAPELERIA LA HOJA	SECRETARIA GENERAL	
	S/M	COMPRA		
	S/S	Fecha adquisición: 15 FEB 2023 Estado: B		
21/207/5101/SECRE/035	SILLA PLEANA FORRADA DE TELA NEGRA	FAC 5326	JOSE ROBERTO LINARES HERNANDEZ	724.17
17 FEB 2023	S/M	SUPER PAPELERIA LA HOJA	SECRETARIA GENERAL	
	S/M	COMPRA		
	S/S	Fecha adquisición: 15 FEB 2023 Estado: B		
21/207/5101/DIF/095	SILLA PLEANA FORRADA DE TELA NEGRA	FAC 5326	YENNY VERA ALTAMIRANO	724.17
17 FEB 2023	S/M	SUPER PAPELERIA LA HOJA	DIRECCION GENERAL DEL SISTEMA DIF	
	S/M	COMPRA		

MUNICIPIO DE ZACAPOAXTLA PUEBLA
RFC: MZP 930215 3D6
REPORTE DE ALTAS DE BIENES MUEBLES
DEL 1 DE ENERO DE 2023 AL 31 DE DICIEMBRE DE 2023

Número de Inventario, Fecha de alta	Descripción, Marca, Modelo, Serie	Docto. que acredita la propiedad, Proveedor, Modo y Fecha de adquisición	Responsable del resguardo, Unidad administrativa	Valor en libros
	S/S	Fecha adquisición: 15 FEB 2023 Estado: B		
21/207/5101/TESO/109	SILLA PLEANA FORRADA DE TELA NEGRA	FAC 5326	HERNANDEZ GARATE JOSE LUIS	724.17
17 FEB 2023	S/M	SUPER PAPELERIA LA HOJA	TESORERIA	
	S/M	COMPRA		
	S/S	Fecha adquisición: 15 FEB 2023 Estado: B		
21/207/5101/TESO/109	SILLA PLEANA FORRADA DE TELA NEGRA	FAC 5326	HERNANDEZ GARATE JOSE LUIS	724.17
17 FEB 2023	S/M	SUPER PAPELERIA LA HOJA	TESORERIA	
	S/M	COMPRA		
	S/S	Fecha adquisición: 15 FEB 2023 Estado: B		
21/207/5101/TESO/110	SILLA PLEANA FORRADA DE TELA NEGRA	FAC 5326	HERNANDEZ GARATE JOSE LUIS	724.17
17 FEB 2023	S/M	SUPER PAPELERIA LA HOJA	TESORERIA	
	S/M	COMPRA		
	S/S	Fecha adquisición: 15 FEB 2023 Estado: B		
21/207/5101/TESO/100/101/103/104	4 SILLAS EJECUTIVAS CON DESCANSABRAZOS N	FAC 5332	VAZQUEZ VAZQUEZ VERONICA	7,260.00
17 FEB 2023	S/M	SUPER PAPELERIA LA HOJA	TESORERIA	
	S/M	COMPRA		
	S/S	Fecha adquisición: 17 FEB 2023 Estado: B		
21/207/5101/TESO/104/105/106	3 SILLAS TUBULARES FORRADA TELA NEGRAS	FAC 5332	VAZQUEZ VAZQUEZ VERONICA	2,172.50
17 FEB 2023	S/M	SUPER PAPELERIA LA HOJA	TESORERIA	
	S/M	COMPRA		
	S/S	Fecha adquisición: 17 FEB 2023 Estado: B		
21/207/5101/CULTURA/003	ESCRITORIO DE MADERA NOGAL CON 4 CAJONES	F8D00BB2-B0004-4717-A24C-06800A4D10B2	SAUL ATOTOZINTLE JIMENEZ	8,584.00
15 MAR 2023	S/M	CESAR MACIP MOLINA	DIRECCION DE CULTURA	
	S/M	COMPRA		
	S/S	Fecha adquisición: 15 MAR 2023 Estado: B		
21/207/5101/CULTURA/005	SILLA DE OFICINA GIRATORIA	FAC 5434	SAUL ATOTOZINTLE JIMENEZ	1,887.00
17 MAR 2023	LANKASTER	SUPER PAPELERIA LA HOJA	DIRECCION DE CULTURA	
	S/M	COMPRA		
	S/S	Fecha adquisición: 17 MAR 2023 Estado: B		
21/207/5101/CULTURA/005	SILLA DE OFICINA FORRADA DE TELA NEGRA	FAC 5434	SAUL ATOTOZINTLE JIMENEZ	730.75
17 MAR 2023	PLEANA	SUPER PAPELERIA LA HOJA	DIRECCION DE CULTURA	
	S/M	COMPRA		
	S/S	Fecha adquisición: 17 MAR 2023 Estado: B		
21/207/5101/REGGOB/008	SILLA DE OFICINA FORRADA DE TELA NEGRA	FAC 5434	VILLA HERNANDEZ LETICIA	730.75
17 MAR 2023	PLEANA	SUPER PAPELERIA LA HOJA	REGIDURIA DE GOBERNACION	
	S/M	COMPRA		
	S/S	Fecha adquisición: 17 MAR 2023 Estado: B		
21/207/5101/REGGOB/010	ESCRITORIO TUBULAR CON CUBIERTA DE CRIST	FAC 5433	VILLA HERNANDEZ LETICIA	3,600.00
17 MAR 2023	S/M	SUPER PAPELERIA LA HOJA	REGIDURIA DE GOBERNACION	
	S/M	COMPRA		
	S/S	Fecha adquisición: 17 MAR 2023 Estado: B		

MUNICIPIO DE ZACAPOAXTLA PUEBL
RFC: MZP 930215 3D6
REPORTE DE ALTAS DE BIENES MUEBLES
DEL 1 DE ENERO DE 2023 AL 31 DE DICIEMBRE DE 2023

Número de Inventario, Fecha de alta	Descripción, Marca, Modelo, Serie	Docto. que acredita la propiedad, Proveedor, Modo y Fecha de adquisición	Responsable del resguardo, Unidad administrativa	Valor en libros
0000871	1 ESCRITORIO METALICO CHICO COLOR CREMA	5B7B2BBF-9C7A-4C4F-9979-F07549DE627A	CHRISTIAN HERNANDEZ RIVERA	4,440.01
15 MAR 2023	HAVANO	SUPER PAPELERIA LA HOJA	DIRECCION DE CERESO	
	S/M	COMPRA		
	S/S	Fecha adquisición: 15 MAR 2023 Estado: B		
0000872	1 ARCHIVERO METALICO 3 GAVETAS BEIGE	5B7B2BBF-9C7A-4C4F-9979-F07549DE627A	CHRISTIAN HERNANDEZ RIVERA	4,994.99
15 MAR 2023	MELAMINA	SUPER PAPELERIA LA HOJA	DIRECCION DE CERESO	
	S/M	COMPRA		
	S/S	Fecha adquisición: 15 MAR 2023 Estado: B		
0000873	1 ARCHIVERO METALICO 3 GAVETAS BEIGE	5B7B2BBF-9C7A-4C4F-9979-F07549DE627A	CHRISTIAN HERNANDEZ RIVERA	4,995.00
15 MAR 2023	MELAMINA	SUPER PAPELERIA LA HOJA	DIRECCION DE CERESO	
	S/M	COMPRA		
	S/S	Fecha adquisición: 15 MAR 2023 Estado: B		
21/207/5101/REGIG/001	SILLA EJECUTIVA CON DESCANSABRAZOS NEGRA	FAC 2089	JUAREZ LUNA YESENIA	5,093.23
23 MAR 2023	GRANDY	COMERCIALIZADORA BREMERTHON S.A. DE.C.V	REGIDURIA DE IGUALDAD DE GENERO	
	S/M	COMPRA		
	S/S	Fecha adquisición: 23 MAR 2023 Estado: B		
21/207/5101/REGSAL/012	SILLA EJECUTIVA CON DESCANSABRAZOS NEGRA	FAC 2089	ANA GABRIELA CABRERA DIAZ	5,093.23
23 MAR 2023	GRANDY	COMERCIALIZADORA BREMERTHON S.A. DE.C.V	REGIDURIA DE SALUD	
	S/M	COMPRA		
	S/S	Fecha adquisición: 23 MAR 2023 Estado: B		
21/207/5101/REGGP/001	SILLA EJECUTIVA CON DESCANSABRAZOS NEGRA	FAC 2089	ROCIO MORALES PEREZ	5,093.23
23 MAR 2023	GRANDY	COMERCIALIZADORA BREMERTHON S.A. DE.C.V	REGIDURIA DE GRUPOS VULNERABLES	
	S/M	COMPRA		
	S/S	Fecha adquisición: 23 MAR 2023 Estado: B		
21/207/5101/REGGOB/009	SILLA EJECUTIVA CON DESCANSABRAZOS NEGRA	FAC 2089	VILLA HERNANDEZ LETICIA	5,093.23
23 MAR 2023	GRANDY	COMERCIALIZADORA BREMERTHON S.A. DE.C.V	REGIDURIA DE GOBERNACION	
	S/M	COMPRA		
	S/S	Fecha adquisición: 23 MAR 2023 Estado: B		
21/207/5101/SECRE/036	SILLA EJECUTIVA CON DESCANSABRAZOS NEGRA	FAC 2089	JOSE ROBERTO LINARES HERNANDEZ	5,093.23
23 MAR 2023	GRANDY	COMERCIALIZADORA BREMERTHON S.A. DE.C.V	SECRETARIA GENERAL	
	S/M	COMPRA		
	S/S	Fecha adquisición: 23 MAR 2023 Estado: B		
21/207/5101/SINDICO/010	SILLA EJECUTIVA CON DESCANSABRAZOS NEGRA	FAC 2089	DURAN DIAZ MARTHA	5,093.23
23 MAR 2023	GRANDY	COMERCIALIZADORA BREMERTHON S.A. DE.C.V	SINDICATURA MUNICIPAL	
	S/M	COMPRA		
	S/S	Fecha adquisición: 23 MAR 2023 Estado: B		
21/207/5101/REGHAC/007	SILLA EJECUTIVA CON DESCANSABRAZOS NEGRA	FAC 2089	CASIANO FELIX PUENTE	5,093.23
23 MAR 2023	GRANDY	COMERCIALIZADORA BREMERTHON S.A. DE.C.V	REGIDURIA DE HACIENDA	
	S/M	COMPRA		
	S/S	Fecha adquisición: 23 MAR 2023 Estado: B		
21/207/5101/OBRAS/076	SILLA EJECUTIVA CON DESCANSABRAZOS NEGRA	FAC 2089	MIGUEL ANGEL LOBATO MORA	5,093.23

MUNICIPIO DE ZACAPOAXTLA PUEBL
RFC: MZP 930215 3D6
REPORTE DE ALTAS DE BIENES MUEBLES
DEL 1 DE ENERO DE 2023 AL 31 DE DICIEMBRE DE 2023

Número de Inventario, Fecha de alta	Descripción, Marca, Modelo, Serie	Docto. que acredita la propiedad, Proveedor, Modo y Fecha de adquisición	Responsable del resguardo, Unidad administrativa	Valor en libros
23 MAR 2023	GRANDY	COMERCIALIZADORA BREMERTHON S.A. DE.C.V	REGIDOR DE OBRAS PÚBLICAS	
	S/M	COMPRA		
	S/S	Fecha adquisición: 23 MAR 2023 Estado: B		
21/207/5101/REGEDU/007	SILLA EJECUTIVA CON DESCANSABRAZOS NEGRA	FAC 2089	INGRID VALERIO LUNA	5,093.23
23 MAR 2023	GRANDY	COMERCIALIZADORA BREMERTHON S.A. DE.C.V	REGIDURIA DE EDUCACION	
	S/M	COMPRA		
	S/S	Fecha adquisición: 23 MAR 2023 Estado: B		
0000922	SILLA	0F18BE9A-407E-47CE-9CAE-8EA87DE80E8F	HERNANDEZ PUENTE JAIME	770.24
16 SEP 2023	GENOVA	SUPER PAPELERIA LA HOJA	COMUNIDADES DE ZACAPOAXTLA	
	N122	COMPRA		
		Fecha adquisición: 06 SEP 2023 Estado: B		
0000923	ESCRITORIO	0F18BE9A-407E-47CE-9CAE-8EA87DE80E8F	HERNANDEZ PUENTE JAIME	3,971.19
16 SEP 2023		SUPER PAPELERIA LA HOJA	COMUNIDADES DE ZACAPOAXTLA	
		COMPRA		
		Fecha adquisición: 06 SEP 2023 Estado: B		
21/207/5101/CERESO/125	SILLA SECRETARIAL COLOR NEGRO	F58C5CFA-0659-46B5-9DC4-9FD92227C80F	CHRISTIAN HERNANDEZ RIVERA	2,115.55
10 NOV 2023	LANCASTER	SUPER PAPELERIA LA HOJA	DIRECCION DE CERESO	
	S/M	COMPRA		
	S/S	Fecha adquisición: 10 NOV 2023 Estado: B		
21/207/5101/CERESO/126	SILLA SECRETARIAL COLOR NEGRO	F58C5CFA-0659-46B5-9DC4-9FD92227C80F	CHRISTIAN HERNANDEZ RIVERA	2,115.55
10 NOV 2023	LANCASTER	SUPER PAPELERIA LA HOJA	DIRECCION DE CERESO	
	S/M	COMPRA		
	S/S	Fecha adquisición: 10 NOV 2023 Estado: B		
21/207/5101/CERESO/127	SILLA SECRETARIAL COLOR NEGRO	F58C5CFA-0659-46B5-9DC4-9FD92227C80F	CHRISTIAN HERNANDEZ RIVERA	2,133.34
10 NOV 2023	LANCASTER	SUPER PAPELERIA LA HOJA	DIRECCION DE CERESO	
	S/M	COMPRA		
	S/S	Fecha adquisición: 10 NOV 2023 Estado: B		
0000929	SILLA SECRETARIAL	04E1E0FA-532C-43FB-9E38-33CDB4F854C5	VILLA GUERRERO BRAULIO MIGUEL	1,933.76
10 NOV 2023	S/S	SUPER PAPELERIA LA HOJA	DIRECCION DE DESARROLLO URBANO	
	S/M	COMPRA		
	S/S	Fecha adquisición: 10 NOV 2023 Estado: B		
21/207/5101/JUZMPAL/001	ARCHIVERO METALICO 4 GAVETAS COLOR BEIGE	9CF45FAC-CE17-4AB6-BC63-D3E57A0DB7BE	GUERRERO ASCENSION GUADALUPE	6,700.00
28 DIC 2023	S/M	SUPER PAPELERIA LA HOJA	CONTRALORIA MUNICIPAL	
	S/M	COMPRA		
	S/S	Fecha adquisición: 28 DIC 2023 Estado: B		
21/207/5101/JUZMAPL002	SILLA TUBULAR	9CF45FAC-CE17-4AB6-BC63-D3E57A0DB7BE	GUERRERO ASCENSION GUADALUPE	820.00
28 DIC 2023	GENOVA	SUPER PAPELERIA LA HOJA	CONTRALORIA MUNICIPAL	
	N122 COLOR NEGRO FORRADA DE TELA	COMPRA		
	S/S	Fecha adquisición: 28 DIC 2023 Estado: B		
21/207/5101/JUZMAPL003	SILLA TUBULAR	9CF45FAC-CE17-4AB6-BC63-D3E57A0DB7BE	GUERRERO ASCENSION GUADALUPE	1,640.00
28 DIC 2023	GENOVA	SUPER PAPELERIA LA HOJA	CONTRALORIA MUNICIPAL	

Número de Inventario, Fecha de alta	Descripción, Marca, Modelo, Serie	Docto. que acredita la propiedad, Proveedor, Modo y Fecha de adquisición	Responsable del resguardo, Unidad administrativa	Valor en libros
	N122 COLOR NEGRO FORRADA DE TELA	COMPRA		
	S/S	Fecha adquisición: 28 DIC 2023 Estado: B		
21/207/5101/JUZMAPL004	SILLA TUBULAR	9CF45FAC-CE17-4AB6-BC63-D3E57A0DB7BE	GUERRERO ASCENSION GUADALUPE	820.00
28 DIC 2023	GENOVA	SUPER PAPELERIA LA HOJA	CONTRALORIA MUNICIPAL	
	N122 COLOR NEGRO FORRADA DE TELA	COMPRA		
	S/S	Fecha adquisición: 28 DIC 2023 Estado: B		
21/207/5101/JUZMAPL005	SILLA TUBULAR	9CF45FAC-CE17-4AB6-BC63-D3E57A0DB7BE	GUERRERO ASCENSION GUADALUPE	0.00
28 DIC 2023	GENOVA	SUPER PAPELERIA LA HOJA	CONTRALORIA MUNICIPAL	
	N122 COLOR NEGRO FORRADA DE TELA	COMPRA		
	S/S	Fecha adquisición: 28 DIC 2023 Estado: B		
21/207/5101/JUZMAPL006	SILLA SECRETARIAL	9CF45FAC-CE17-4AB6-BC63-D3E57A0DB7BE	GUERRERO ASCENSION GUADALUPE	2,200.00
28 DIC 2023	LANCASTER	SUPER PAPELERIA LA HOJA	CONTRALORIA MUNICIPAL	
	S/M	COMPRA		
	S/S	Fecha adquisición: 28 DIC 2023 Estado: B		
21/207/5101/JUZMAPL007	SILLA SECRETARIAL	9CF45FAC-CE17-4AB6-BC63-D3E57A0DB7BE	GUERRERO ASCENSION GUADALUPE	2,200.00
28 DIC 2023	LANCASTER	SUPER PAPELERIA LA HOJA	CONTRALORIA MUNICIPAL	
	S/M	COMPRA		
	S/S	Fecha adquisición: 28 DIC 2023 Estado: B		
21/207/5101/JUZMAPL008	SILLA SECRETARIAL	9CF45FAC-CE17-4AB6-BC63-D3E57A0DB7BE	GUERRERO ASCENSION GUADALUPE	2,200.00
28 DIC 2023	LANCASTER	SUPER PAPELERIA LA HOJA	CONTRALORIA MUNICIPAL	
	S/M	COMPRA		
	S/S	Fecha adquisición: 28 DIC 2023 Estado: B		
21/207/5101/JUZMPAL/009	MUEBLE DE RECEPCION DE FORMAICA	9CF45FAC-CE17-4AB6-BC63-D3E57A0DB7BE	GUERRERO ASCENSION GUADALUPE	8,930.00
28 DIC 2023	S/M	SUPER PAPELERIA LA HOJA	CONTRALORIA MUNICIPAL	
	S/M	COMPRA		
	S/S	Fecha adquisición: 28 DIC 2023 Estado: B		
21/207/5101/REGIG/002	SILLA TUBULAR	11C43483-15AA-4330-A0D6-218F3F487A63	JUAREZ LUNA YESENIA	820.00
28 DIC 2023	GENOVA	SUPER PAPELERIA LA HOJA	REGIDURIA DE IGUALDAD DE GENERO	
	N122 COLOR NEGRO FORRADA DE TELA	COMPRA		
	S/S	Fecha adquisición: 28 DIC 2023 Estado: B		
21/207/5101/REGIG/003	SILLA TUBULAR	11C43483-15AA-4330-A0D6-218F3F487A63	JUAREZ LUNA YESENIA	820.01
28 DIC 2023	GENOVA	SUPER PAPELERIA LA HOJA	REGIDURIA DE IGUALDAD DE GENERO	
	N122 COLOR NEGRO FORRADA DE TELA	COMPRA		
	S/S	Fecha adquisición: 28 DIC 2023 Estado: B		
SUBTOTAL MUEBLES DE OFICINA Y ESTANTERÍA.....				135,378.75
MUEBLES, EXCEPTO DE OFICINA Y ESTANTERÍA				
0000888	12 LITERAS INDIVIDUALES DE MADERA	FACTURA 2169	GERARDO AVALOS ESCAMILLA	192,281.60
11 ABR 2023	S/M	COMERCIALIZADORA BREMERTHON SA DE CV	COMANDANCIA MUNICIPAL	

Número de Inventario, Fecha de alta	Descripción, Marca, Modelo, Serie	Docto. que acredita la propiedad, Proveedor, Modo y Fecha de adquisición	Responsable del resguardo, Unidad administrativa	Valor en libros
	S/M	COMPRA		
	S/S	Fecha adquisición: 05 ABR 2023 Estado: B		
0000889	24 COLCHONES INDIVIDUALES	FACTURA 2169	GERARDO AVALOS ESCAMILLA	90,918.02
11 ABR 2023	S/M	COMERCIALIZADORA BREMERTHON SA DE CV	COMANDANCIA MUNICIPAL	
	S/M	COMPRA		
	S/S	Fecha adquisición: 05 ABR 2023 Estado: B		
0000890	8 LOCKER DE MADERA	FACTURA 2169	GERARDO AVALOS ESCAMILLA	43,306.67
11 ABR 2023	S/M	COMERCIALIZADORA BREMERTHON SA DE CV	COMANDANCIA MUNICIPAL	
	S/M	COMPRA		
	S/S	Fecha adquisición: 05 ABR 2023 Estado: B		
SUBTOTAL MUEBLES, EXCEPTO DE OFICINA Y ESTANTERÍA.....				326,506.29
EQUIPO DE CÓMPUTO Y DE TECNOLOGÍAS DE LA INFORMACIÓN				
21/207/5206/AGRIC/003	IMPRESORA MULTIFUNCIONAL	5276	JOSEFINA SANCHEZ OLMOS	5,645.83
19 ENE 2023	BROTHER	SUPER PAPELERIA LA HOJA	DIRECCION DE AGRICULTURA Y GANADERIA	
	MFC-T920DW	COMPRA		
	U66056J2H896865	Fecha adquisición: 18 ENE 2023 Estado: B		
21/207/5206/DIF/034-/034(T)-/034(M)	COMPUTADORA ALL IN ONE NEGRA,TECLADO,MOU	5275	GABRIELA VAZQUEZ VAZQUEZ	10,034.72
19 ENE 2023	HP	SUPER PAPELERIA LA HOJA	DIRECCION GENERAL DEL SISTEMA DIF	
	S/M	COMPRA		
	8CC2371HK6	Fecha adquisición: 19 ENE 2023 Estado: B		
21/207/5206/DIF/033-/033(T)-/033(M)	COMPUTADORA ALL IN ONE NEGRA,TECLADO,MOU	5275	AMADA MOLINA CRUZ	10,034.72
19 ENE 2023	HP	SUPER PAPELERIA LA HOJA	DIRECCION GENERAL DEL SISTEMA DIF	
	S/M	COMPRA		
	8CC2371HMD	Fecha adquisición: 19 ENE 2023 Estado: B		
21/207/5206/DIF/036-/036(T)-/036(M)	COMPUTADORA ALL IN ONE NEGRA,TECLADO,MOU	5275	ADRIANA AMADOR MIRANDA	8,958.33
19 ENE 2023	LENOVO	SUPER PAPELERIA LA HOJA	DIRECCION GENERAL DEL SISTEMA DIF	
	S/M	COMPRA		
	MP218P70	Fecha adquisición: 19 ENE 2023 Estado: B		
21/207/5206/DIF/037-/037(T)-/037(M)	COMPUTADORA ALL IN ONE NEGRA,TECLADO,MOU	5275	ADRIANA AMADOR MIRANDA	8,958.33
19 ENE 2023	LENOVO	SUPER PAPELERIA LA HOJA	DIRECCION GENERAL DEL SISTEMA DIF	
	S/M	COMPRA		
	MP24NLBZ	Fecha adquisición: 19 ENE 2023 Estado: B		
21/207/5206/DIF/032-/032(T)-/032(M)	COMPUTADORA ALL IN ONE NEGRA,TECLADO,MOU	5275	ESTELA RAMIREZ REYES	10,034.72
19 ENE 2023	HP	SUPER PAPELERIA LA HOJA	DIRECCION GENERAL DEL SISTEMA DIF	
	S/M	COMPRA		
	8CC23718M5	Fecha adquisición: 19 ENE 2023 Estado: B		
21/207/5206/DIF/035-/035(T)-/035(M)	COMPUTADORA ALL IN ONE NEGRA,TECLADO,MOU	5275	MARIA DE JESUS SEGURA FLORES	10,034.72

MUNICIPIO DE ZACAPOAXTLA PUEBLA
RFC: MZP 930215 3D6
REPORTE DE ALTAS DE BIENES MUEBLES
DEL 1 DE ENERO DE 2023 AL 31 DE DICIEMBRE DE 2023

Número de Inventario, Fecha de alta	Descripción, Marca, Modelo, Serie	Docto. que acredita la propiedad, Proveedor, Modo y Fecha de adquisición	Responsable del resguardo, Unidad administrativa	Valor en libros
19 ENE 2023	HP	SUPER PAPELERIA LA HOJA	DIRECCION GENERAL DEL SISTEMA DIF	
	S/M	COMPRA		
	8CC2371HJP	Fecha adquisición: 19 ENE 2023 Estado: B		
21/207/5206/DIF/038	LAPTOP COLOR NEGRO	5275	BIANCA AZUCENA SOTO TORRES	7,430.56
19 ENE 2023	ACER	SUPER PAPELERIA LA HOJA	DIRECCION GENERAL DEL SISTEMA DIF	
	S/M	COMPRA		
	NXHS5AL02U205F36D3400	Fecha adquisición: 19 ENE 2023 Estado: B		
21/207/5206/RECLUTA/004	UNA IMPRESORA MULTIFUNCIONAL	A-1392	BECERRA GUZMAN BEATRIZ	4,694.44
08 FEB 2023	EPSON	OMAR MUÑOZ POANTA	PRESIDENCIA	
	L3250	COMPRA		
	XAGZ206154	Fecha adquisición: 08 FEB 2023 Estado: B		
21/207/5206/TESO/065(T), 065(R-2)	TECLADO Y MOUSE ALAMBRICO COLOR NEGRO	A-1395	VAZQUEZ VAZQUEZ VERONICA	140.83
08 FEB 2023	GUIA	OMAR MUÑOZ POANTA	TESORERIA	
	GTA100	COMPRA		
	S1279-7640903385	Fecha adquisición: 08 FEB 2023 Estado: B		
21/207/PARQUI/007	UNA IMPRESORA MULTIFUNCIONAL	FAC 5327	JUAN ANTONIO ALBERTO SANTIAGO	5,300.01
17 FEB 2023	EPSON	SUPER PAPELERIA LA HOJA	DIRECCION DE PARQUIMETROS	
	L3250	COMPRA		
	XAGZ233339	Fecha adquisición: 15 FEB 2023 Estado: B		
21/0207/5206/REGIC/006	IMPRESORA MULTIFUNCIONAL	FAC 5328	FERNANDO BONILLA TORAL	3,827.78
17 FEB 2023	EPSON	SUPER PAPELERIA LA HOJA	REGIDURIA DE INDUSTRIA Y COMERCIO	
	L3250	COMPRA		
	XAGZA331861	Fecha adquisición: 15 FEB 2023 Estado: B		
21/207/5206/TESO/0076 (T), TESO/0076 (R)	TECLADO Y MOUSE INALAMBRICO BLANCO	FAC 345	HERNANDEZ GARATE JOSE LUIS	312.00
17 FEB 2023	SELECT POWER	RAQUEL MARTINEZ MEJIA	TESORERIA	
	RETROKEY	COMPRA		
	S/S	Fecha adquisición: 17 FEB 2023 Estado: B		
21/207/5206/REGIG/001	UNA IMPRESORA MULTIFUNCIONAL	FAC 5329	JUAREZ LUNA YESENIA	3,827.78
17 FEB 2023	EPSON L3250	SUPER PAPELERIA LA HOJA	REGIDURIA DE IGUALDAD DE GENERO	
	C634H	COMPRA		
	XAGZ334804	Fecha adquisición: 15 FEB 2023 Estado: B		
21/207/5206/TURISMO/006	UNA IMPRESORA A COLOR	FAC 5331	BLAS MIRANDA JOSE DANIEL	3,575.00
17 FEB 2023	EPSON L3210	SUPER PAPELERIA LA HOJA	DIRECCION DE TURISMO	
	C634J	COMPRA		
	XAGB295464	Fecha adquisición: 15 FEB 2023 Estado: B		
0000862	1 IMPRESORA COLOR NEGRO	2860F5EB-1FE2-46E5-96EC-B7A52697241E	ARACELI CAROLINA SANTOS VALERIO	3,074.25
06 MAR 2023	CANON	COPPEL	XALACAPAN	
	G2110	COMPRA		
	S/S	Fecha adquisición: 03 MAR 2023 Estado: B		
21/207/5206/TESO/077	UNA IMPRESORA MULTIFUNCIONAL	FAC 5432	ADRIANA ALVARADO SANTOS	3,975.00
17 MAR 2023	EPSON L3250	SUPER PAPELERIA LA HOJA	TESORERIA	

MUNICIPIO DE ZACAPOAXTLA PUEBLA
RFC: MZP 930215 3D6
REPORTE DE ALTAS DE BIENES MUEBLES
DEL 1 DE ENERO DE 2023 AL 31 DE DICIEMBRE DE 2023

Número de Inventario, Fecha de alta	Descripción, Marca, Modelo, Serie	Docto. que acredita la propiedad, Proveedor, Modo y Fecha de adquisición	Responsable del resguardo, Unidad administrativa	Valor en libros
	C634H	COMPRA		
	XAGZ331863	Fecha adquisición: 17 MAR 2023 Estado: B		
21/207/5206/TESO/076	UNA IMPRESORA MULTIFUNCIONAL	FAC 5432	ADRIANA ALVARADO SANTOS	3,975.00
17 MAR 2023	EPSON L3250	SUPER PAPELERIA LA HOJA	TESORERIA	
	C634H	COMPRA		
	XAGZ332644	Fecha adquisición: 17 MAR 2023 Estado: B		
21/207/5206/SERVPUB/007	UN ROUTER BLANCO 300 MBPS	FAC A-397	EUGENIO I.CASTAÑEDA HERRERA	296.25
17 MAR 2023	TP-LINK	ANGEL SANTOS VAZQUEZ	DIRECCION DE SERVICIOS GENERALES	
	S/M	COMPRA		
	S/S	Fecha adquisición: 17 MAR 2023 Estado: B		
21/207/5206/REGCIV/018-18 (M)-18 (T)-18R	CPU, MONITOR,TECLADO Y MOUSE COLOR NEGRO	FAC A-391	HERNANDEZ JIMENEZ ANA JOSELIN	10,342.50
17 MAR 2023	ACTECK, HP, PERFECT CHOICE, PERFECT CHOI	ANGEL SANTOS VAZQUEZ	REGISTRO CIVIL	
	SIN MODELO	COMPRA		
	0332204131471-3CQ93501X2-L149201076	Fecha adquisición: 17 MAR 2023 Estado: B		
0000891	1 IMPRESORA COLOR NEGRO	AE15F527-2D76-4AD9-AD23-B494FD13686B	CHRISTIAN HERNANDEZ RIVERA	4,122.23
27 ABR 2023	EPSON L3250 MULTIFUNCIONAL	SUPER PAPELERIA LA HOJA	DIRECCION DE CERESO	
	S/M	COMPRA		
	S/S	Fecha adquisición: 27 ABR 2023 Estado: B		
0000892	1 IMPRESORA MULTIFUNCIONAL COLOR NEGRO	5622E01E-EBB1-430B-A5AE-FCE19D086E54	RUBEN MONTIEL AGUILAR	4,994.44
22 MAY 2023	BROTHER DCPT720DW	OMAR MUÑOZ POANTA	LAS LOMAS	
	S/M	COMPRA		
	S/S	Fecha adquisición: 22 MAY 2023 Estado: B		
0000893	IMPRESORA MULTIFUNCIONAL	03DAD03F-0ED0-4CBF13E9B6C	HERNANDEZ GARATE JOSE LUIS	5,872.50
19 MAY 2023	BROTHER	ANGEL SANTOS VAZQUEZ	TESORERIA	
	T720DW	COMPRA		
	S/S	Fecha adquisición: 19 MAY 2023 Estado: B		
0000894	IMPRESORA MULTIFUNCIONAL	03DAD03F-0ED0-4CBF13E9B6C	HERNANDEZ GARATE JOSE LUIS	5,872.50
19 MAY 2023	BROTHER	ANGEL SANTOS VAZQUEZ	TESORERIA	
	T720DW	COMPRA		
	S/S	Fecha adquisición: 19 MAY 2023 Estado: B		
0000895	COMPUTADORA DE ESCRITORIO	FACTURA A-438	JOSE ROBERTO LINARES HERNANDEZ	5,868.47
19 MAY 2023	ENSAMBLE	SANTOS VAZQUEZ ANGEL	SECRETARIA GENERAL	
	S/S	COMPRA		
	S/S	Fecha adquisición: 09 MAY 2023 Estado: B		
0000896	COMPUTADORA DE ESCRITORIO	FOLIO 4D8C6170EB01	HERNANDEZ JIMENEZ ANA JOSELIN	11,108.61
19 MAY 2023	ENSAMBLE	SANTOS VAZQUEZ ANGEL	REGISTRO CIVIL	
	RYZEN 5, 16GB 240GB MONITOR 19.5	COMPRA		
	S/S	Fecha adquisición: 19 MAY 2023 Estado: B		
0000897	COMPUTADORA DE ESCRITORIO	7410E4283555	INGRID VALERIO LUNA	5,872.50
19 MAY 2023	ENSAMBLE	SANTOS VAZQUEZ ANGEL	REGIDURIA DE EDUCACION	
	INTEL 5 16GB Y 240GB	COMPRA		

MUNICIPIO DE ZACAPOAXTLA PUEBLA
RFC: MZP 930215 3D6
REPORTE DE ALTAS DE BIENES MUEBLES
DEL 1 DE ENERO DE 2023 AL 31 DE DICIEMBRE DE 2023

Número de Inventario, Fecha de alta	Descripción, Marca, Modelo, Serie	Docto. que acredita la propiedad, Proveedor, Modo y Fecha de adquisición	Responsable del resguardo, Unidad administrativa	Valor en libros
	S/S	Fecha adquisición: 19 MAY 2023 Estado: B		
0000903	SCANER	FACTURA A-486	SANCHEZ BAEZ RICARDO	9,902.78
10 JUL 2023	HP	SANTOS VAZQUEZ ANGEL	TESORERIA	
	SCANJET PRO2000	COMPRA		
	S/S	Fecha adquisición: 10 JUL 2023 Estado: B		
0000904	COMPUTADORA DE ESCRITORIO	FACTURA A-491	GERARDO AVALOS ESCAMILLA	12,038.33
10 JUL 2023	ENSAMBLE	SANTOS VAZQUEZ ANGEL	COMANDANCIA MUNICIPAL	
	INTEL DUAL CORE 8GB RAM 240GB DISCO DURO	COMPRA		
	S/S	Fecha adquisición: 10 JUL 2023 Estado: B		
21/207/5206/CONTRA/041	IMPRESORA TERMICA	FACTURA A-510	VICTOR MANUEL AMADOR SANTOS	10,657.78
09 AGO 2023	ZEBRA	SANTOS VAZQUEZ ANGEL	CONTRALORIA MUNICIPAL	
	ZD220D	COMPRA		
	S/S	Fecha adquisición: 09 AGO 2023 Estado: B		
21/207/5206/TESO/081	IMPRESORA MULTIFUNCIONAL	FACTURA A-518	VAZQUEZ VAZQUEZ VERONICA	19,111.11
09 AGO 2023	BROTHER	SANTOS VAZQUEZ ANGEL	TESORERIA	
	T4500	COMPRA		
	S/S	Fecha adquisición: 09 AGO 2023 Estado: B		
0000908	8 COMPUTADORAS DE ESCRITORIO	F-04EECEF23D15	JOSE JUAN VILLA GUERRERO	173,688.89
23 AGO 2023	ENSAMBLADAS	ISRAEL SALAZAR GUERRERO	DIRECCION DE OBRAS	
	INTEL CORE 17 DE 10 GENERATION WINDOWS10	COMPRA		
	S/S	Fecha adquisición: 23 AGO 2023 Estado: B		
0000909	2 LAPTOPS	F-04EECEF23D15	JOSE JUAN VILLA GUERRERO	50,842.52
23 AGO 2023	HP VICTUS BY 16	ISRAEL SALAZAR GUERRERO	DIRECCION DE OBRAS	
	PROCESADOR INTEL CORE L7 WINDOWS 11 HOME	COMPRA		
	S/S	Fecha adquisición: 23 AGO 2023 Estado: B		
0000910	3 IMPRESORAS MULTIFUNCIONALES	F-04EECEF23D15	JOSE JUAN VILLA GUERRERO	71,490.67
23 AGO 2023	EPSON	ISRAEL SALAZAR GUERRERO	DIRECCION DE OBRAS	
	ECO TANK L15150 COLOR INYECCION TANQUE	COMPRA		
	S/S	Fecha adquisición: 23 AGO 2023 Estado: B		
0000911	3 IMPRESORAS MULTIFUNCIONALES	F-04EECEF23D15	JOSE JUAN VILLA GUERRERO	23,304.00
23 AGO 2023	EPSON	ISRAEL SALAZAR GUERRERO	DIRECCION DE OBRAS	
	ECO TANK L16270INYECCION TINTA COLOR W15	COMPRA		
	S/S	Fecha adquisición: 23 AGO 2023 Estado: B		
0000912	1 IMPRESORA	F-04EECEF23D15	JOSE JUAN VILLA GUERRERO	56,400.75
23 AGO 2023	HP	ISRAEL SALAZAR GUERRERO	DIRECCION DE OBRAS	
	DESINJET T650 DE 36"	COMPRA		
	S/S	Fecha adquisición: 23 AGO 2023 Estado: B		
0000913	3 ESCANERS DUPLEX COLOR	F-04EECEF23D15	JOSE JUAN VILLA GUERRERO	48,397.33
23 AGO 2023	WORKFORCE	ISRAEL SALAZAR GUERRERO	DIRECCION DE OBRAS	
	DS870	COMPRA		
	S/S	Fecha adquisición: 23 AGO 2023 Estado: B		

MUNICIPIO DE ZACAPOAXTLA PUEBLA
RFC: MZP 930215 3D6
REPORTE DE ALTAS DE BIENES MUEBLES
DEL 1 DE ENERO DE 2023 AL 31 DE DICIEMBRE DE 2023

Número de Inventario, Fecha de alta	Descripción, Marca, Modelo, Serie	Docto. que acredita la propiedad, Proveedor, Modo y Fecha de adquisición	Responsable del resguardo, Unidad administrativa	Valor en libros
0000914	5 DISCOS DUROS EXTERNOS	F-04EECEF23D15	JOSE JUAN VILLA GUERRERO	5,639.99
23 AGO 2023	ADATA	ISRAEL SALAZAR GUERRERO	DIRECCION DE OBRAS	
	HD 710 PRO 2.52 TB USB 3.0 A PRUEBA DE A	COMPRA		
	S/S	Fecha adquisición: 23 AGO 2023 Estado: B		
0000915	1 EQUIPO DE COMPUTO INTEL CELERON DUAL	11E05D63-5345-4D1E-A86D-EBD67983EA2F	CHRISTIAN HERNANDEZ RIVERA	10,532.50
28 SEP 2023	QUARONI 16 GB RAM DDR4, 1 TB DISCO SOLID	ANGEL SANTOS VAZQUEZ	DIRECCION DE CERESO	
	S/M	COMPRA		
	S/S	Fecha adquisición: 28 SEP 2023 Estado: B		
21/207/5206/SECRE/013	LAPTOP GUIA GRIS PANTALLA DE 14 PULGADAS	A45C5C79-93E6-4384-82B8-29D179EDE869	JOSE ROBERTO LINARES HERNANDEZ	6,040.83
06 SEP 2023	GUIA	ANGEL SANTOS VAZQUEZ	SECRETARIA GENERAL	
	LH414CP	COMPRA		
	H08448730103779	Fecha adquisición: 05 SEP 2023 Estado: B		
21/207/5206/TESO/082,082(M)082(T)082(R)	COMPUTADORA, GABINETE, TECLADO Y MOUSE	73BEC527-2180-428F-8E9B-4B1F24CE08D6	VILLA MORALES IRENE	10,074.17
06 SEP 2023	G=ATX MON=QUARONI TEC=QUARONI MOU=ELEGAT	ANGEL SANTOS VAZQUEZ	TESORERIA	
	MON=MQ19-02 TEC=S/M MOU=S/M	COMPRA		
	G=S/S MON=M18481002974 T=S17898670900147	Fecha adquisición: 05 SEP 2023 Estado: B		
0000920	UNA IMPRESORA	0F18BE9A-407E-47CE-9CAE-8EA87DE80E8F	HERNANDEZ PUENTE JAIME	4,565.01
06 SEP 2023	EPSON	SUPER PAPELERIA LA HOJA	COMUNIDADES DE ZACAPOAXTLA	
		COMPRA		
		Fecha adquisición: 06 SEP 2023 Estado: B		
0000921	COMPUTADORA ALL IN ONE	0F18BE9A-407E-47CE-9CAE-8EA87DE80E8F	HERNANDEZ PUENTE JAIME	11,162.23
06 SEP 2023	LENOVO	SUPER PAPELERIA LA HOJA	COMUNIDADES DE ZACAPOAXTLA	
		COMPRA		
		Fecha adquisición: 06 SEP 2023 Estado: B		
0000928	COMPUTADORA DE ESCRITORIO	AD1583BE-721F-49A7-BE0C-392221D89288	EUGENIO I.CASTAÑEDA HERRERA	9,187.50
10 NOV 2023	ENSAMBLADA	SANTOS VAZQUEZ ANGEL	DIRECCION DE SERVICIOS GENERALES	
	S/S	COMPRA		
	S/S	Fecha adquisición: 10 NOV 2023 Estado: B		
0000930	DISCO DUROS EXTERNOS	76FE3C66-F1F2-4008-9679-1A5ADD8C1F6C	SAUL MORA CASTILLO	6,591.64
10 NOV 2023	KINGSTON	SANTOS VAZQUEZ ANGEL	DIRECCION DE COMUNICACION SOCIAL	
	S/M	COMPRA		
	43201827	Fecha adquisición: 10 NOV 2023 Estado: B		
21/207/5101/CONTRA/072	CONTROL DE ACCESO Y ASISTENCIA FACIAL	427D5145-C52C-4C2E-9954-623D1B9FD04A	VICTOR MANUEL AMADOR SANTOS	7,499.11
01 DIC 2023	ZKTECO SPEEDFFACE VALTA	LUIS ALFONSO PEREZ BETANZO	CONTRALORIA MUNICIPAL	
	S/M	COMPRA		
	CP9E224760324	Fecha adquisición: 01 DIC 2023 Estado: B		
21/207/52096/TESO/085-A	LECTOR DE CODIGOS QR, AD, 2D LECTURA MAN	A22FC4E6-5423-45C1-891E-837C7028D920	HERNANDEZ GARATE JOSE LUIS	2,930.00
26 DIC 2023	GUIA	ANGEL SANTOS VAZQUEZ	TESORERIA	
	IMAGER 2D	COMPRA		
	2346-B2-075	Fecha adquisición: 26 DIC 2023 Estado: B		
21/207/52096/TESO/085-B	LECTOR DE CODIGOS QR, AD, 2D LECTURA MAN	A22FC4E6-5423-45C1-891E-837C7028D920	HERNANDEZ GARATE JOSE LUIS	0.00

MUNICIPIO DE ZACAPOAXTLA PUEBLA
RFC: MZP 930215 3D6
REPORTE DE ALTAS DE BIENES MUEBLES
DEL 1 DE ENERO DE 2023 AL 31 DE DICIEMBRE DE 2023

Número de Inventario, Fecha de alta	Descripción, Marca, Modelo, Serie	Docto. que acredita la propiedad, Proveedor, Modo y Fecha de adquisición	Responsable del resguardo, Unidad administrativa	Valor en libros
26 DIC 2023	GUIA	ANGEL SANTOS VAZQUEZ	TESORERIA	
	IMAGER 2D	COMPRA		
	2346-B2-198	Fecha adquisición: 26 DIC 2023 Estado: B		
21/207/52096/TESO/085-C	LECTOR DE CODIGOS QR, AD, 2D LECTURA MAN	A22FC4E6-5423-45C1-891E-837C7028D920	HERNANDEZ GARATE JOSE LUIS	5,860.00
26 DIC 2023	GUIA	ANGEL SANTOS VAZQUEZ	TESORERIA	
	IMAGER 2D	COMPRA		
	2346-B2-085	Fecha adquisición: 26 DIC 2023 Estado: B		
21/207/52096/TESO/084	MONITOR,CPU, TECLADO Y MOUSE	A22FC4E6-5423-45C1-891E-837C7028D920	HERNANDEZ GARATE JOSE LUIS	10,990.00
26 DIC 2023	GUIA, QUARONI,PERFECT CHOICE	ANGEL SANTOS VAZQUEZ	TESORERIA	
	MNLG-23,QCMT-05,PC-201076	COMPRA		
	S224620200600183,O2086S7660300083,L31820	Fecha adquisición: 26 DIC 2023 Estado: B		
SUBTOTAL EQUIPO DE CÓMPUTO Y DE TECNOLOGÍAS DE LA INFORMACIÓN.....				725,091.16
OTROS MOBILIARIOS Y EQUIPOS DE ADMINISTRACIÓN				
21/207/5101/BIENESTAR/004	MAQUINA PALOMERA	FAC 11427	JOSE ROBERTO SALAZAR CALDERON	21,936.41
23 MAR 2023	FUNTIME	PROVEEDORA LITHO S.A. DE C.V.	DIRECCION DE BIENESTAR	
	FT825CR	COMPRA		
	1219	Fecha adquisición: 23 MAR 2023 Estado: B		
21/207/5101/BIENESTAR/005	MAQUINA PALOMERA	FAC 11427	JOSE ROBERTO SALAZAR CALDERON	21,936.41
23 MAR 2023	FUNTIME	PROVEEDORA LITHO S.A. DE C.V.	DIRECCION DE BIENESTAR	
	FT825CR	COMPRA		
	1219	Fecha adquisición: 23 MAR 2023 Estado: B		
0000898	PANTALLA DE 43 PULGADAS UHD 4K	9905D0D9-171E-41E8-956D-D20A552D4F02	CHRISTIAN HERNANDEZ RIVERA	7,603.80
08 JUN 2023	S/M	ENLACES CRULMEN S.A DE CV	DIRECCION DE CERESO	
	S/M	COMPRA		
	S/S	Fecha adquisición: 08 JUN 2023 Estado: B		
	1 CALENTADOR PASO 9 LTS	C478ECB7-4520-4241-A7C4-A35391BE22E8	CHRISTIAN HERNANDEZ RIVERA	5,625.11
10 NOV 2023	CINSA	GONZALO MACIP SA DE CV.	DIRECCION DE CERESO	
	S/M	COMPRA		
	S/S	Fecha adquisición: 10 NOV 2023 Estado: B		
SUBTOTAL OTROS MOBILIARIOS Y EQUIPOS DE ADMINISTRACIÓN.....				57,101.73
CÁMARAS FOTOGRÁFICAS Y DE VIDEO				
0000875	FLASH PROFESIONAL	FACTURA 2092	JONATAN ALDAMA GARCIA	6,192.92
23 MAR 2023	GODOX	COMERCIALIZADORA BREMERTHON SA DE CV	DIRECCION DE COMUNICACION SOCIAL	
	V860III	COMPRA		

MUNICIPIO DE ZACAPOAXTLA PUEBLA
RFC: MZP 930215 3D6
REPORTE DE ALTAS DE BIENES MUEBLES
DEL 1 DE ENERO DE 2023 AL 31 DE DICIEMBRE DE 2023

Número de Inventario, Fecha de alta	Descripción, Marca, Modelo, Serie	Docto. que acredita la propiedad, Proveedor, Modo y Fecha de adquisición	Responsable del resguardo, Unidad administrativa	Valor en libros
	S/S	Fecha adquisición: 23 MAR 2023 Estado: B		
0000876	CABLE XLR BALANCEADO PROFESIONAL	FACTURA 2092	JONATAN ALDAMA GARCIA	3,828.00
23 MAR 2023	S/M	COMERCIALIZADORA BREMERTHON SA DE CV	DIRECCION DE COMUNICACION SOCIAL	
	S/M	COMPRA		
	S/S	Fecha adquisición: 23 MAR 2023 Estado: B		
SUBTOTAL CÁMARAS FOTOGRÁFICAS Y DE VIDEO.....				10,020.92
EQUIPO MÉDICO Y DE LABORATORIO				
0000900	UN KIT DE PHYSIO-CONTROL	FOLIO 6457	APAN HERNANDEZ ANTONIO	7,440.35
04 JUL 2023	LIFEPAK CR PLUS	GRUPO ADED S.A. DE C.V.	DIRECCION DE PROTECCION CIVIL	
	S/M	COMPRA		
	43202898	Fecha adquisición: 04 JUL 2023 Estado: B		
0000901	CILINDRO DE OXIGENO DE COMPRIMIDO OXIVID	FOLIO 410161	APAN HERNANDEZ ANTONIO	3,207.42
04 JUL 2023	INFRA MEDICA	INFRA, S.A. DE C.V.	DIRECCION DE PROTECCION CIVIL	
	682 488-41-NK	COMPRA		
	S/S	Fecha adquisición: 04 JUL 2023 Estado: B		
0000902	CILINDRO DE OXIGENO DE COMPRIMIDO OXIVID	FOLIO 410161	APAN HERNANDEZ ANTONIO	3,207.42
04 JUL 2023	INFRA MEDICA	INFRA, S.A. DE C.V.	DIRECCION DE PROTECCION CIVIL	
	682-488-41-NK	COMPRA		
	S/S	Fecha adquisición: 04 JUL 2023 Estado: B		
SUBTOTAL EQUIPO MÉDICO Y DE LABORATORIO.....				13,855.19
VEHÍCULOS Y EQUIPO TERRESTRE, DESTINADOS A SERVICIOS ADMINISTRATIVOS				
21/207/5301/CONTRA/004	VEHICULO	ECDBD730-D03D-48D2-A-13A-FFF6439084D4	VICTOR MANUEL AMADOR SANTOS	237,500.00
04 SEP 2023	CHEVROLET	AUTOMOTRIZ FRANCESA DE PUEBLA SA DE CV	CONTRALORIA MUNICIPAL	
	AVEO 2022	COMPRA		
	LSGHD52H2ND044612	Fecha adquisición: 04 SEP 2023 Estado: B		
21/207/5301/CONTRA/005	CAMIONETA	08F3A56C-D98C-497B-B423-329B995147AC	VICTOR MANUEL AMADOR SANTOS	304,000.00
04 SEP 2023	CHEVROLET	AUTOMOTRIZ FRANCESA DE PUEBLA SA DE CV	CONTRALORIA MUNICIPAL	
	OROCH 4 PUERTAS	COMPRA		
	93Y9S2MH7LJ547326	Fecha adquisición: 04 SEP 2023 Estado: B		
SUBTOTAL VEHÍCULOS Y EQUIPO TERRESTRE, DESTINADOS A SERVICIOS ADMINISTRATIVOS.....				541,500.00
MAQUINARIA Y EQUIPO INDUSTRIAL				

MUNICIPIO DE ZACAPOAXTLA PUEBLA
RFC: MZP 930215 3D6
REPORTE DE ALTAS DE BIENES MUEBLES
DEL 1 DE ENERO DE 2023 AL 31 DE DICIEMBRE DE 2023

Número de Inventario, Fecha de alta	Descripción, Marca, Modelo, Serie	Docto. que acredita la propiedad, Proveedor, Modo y Fecha de adquisición	Responsable del resguardo, Unidad administrativa	Valor en libros
0000899	MOTOBOMBA	D1D0C65A-4053-408F-8F56-F8CE530FA3E7	APAN HERNANDEZ ANTONIO	33,694.91
21 JUN 2023	BONASA	REFYMAQ DISTRIBUCIONES S.A. DE C.V.	DIRECCION DE PROTECCION CIVIL	
	14HP MP-20	COMPRA		
	S/S	Fecha adquisición: 21 JUN 2023 Estado: B		
SUBTOTAL MAQUINARIA Y EQUIPO INDUSTRIAL.....				33,694.91
EQUIPO DE COMUNICACIÓN Y TELECOMUNICACIÓN				
21/207/5204/VIALI/001	UN CELULAR COLOR VERDE	FAC A-392	GERARDO AVALOS ESCAMILLA	3,422.50
17 MAR 2023	XIAOMI	ANGEL SANTOS VAZQUEZ	COMANDANCIA MUNICIPAL	
	REDMI 10C	COMPRA		
	38570162VA00132	Fecha adquisición: 17 MAR 2023 Estado: B		
21/207/5204/COMAN/008	CELULAR	FACTURA A-514	GERARDO AVALOS ESCAMILLA	6,186.67
09 AGO 2023	SAMSUNG	SANTOS VAZQUEZ ANGEL	COMANDANCIA MUNICIPAL	
	A14	COMPRA		
	S/S	Fecha adquisición: 09 AGO 2023 Estado: B		
SUBTOTAL EQUIPO DE COMUNICACIÓN Y TELECOMUNICACIÓN.....				9,609.17
GRAN TOTAL				1,852,758.12

MUNICIPIO DE ZACAPOAXTLA PUEBLA
RFC: MZP 930215 3D6
REPORTE DE BAJAS DE BIENES MUEBLES
DEL 1 DE ENERO DE 2023 AL 31 DE DICIEMBRE DE 2023

Número de Inventario, Fecha y Causa de Baja	Descripción, Marca, Modelo, Serie	Docto. que acredita la propiedad, Proveedor, Modo y Fecha de adquisición	Responsable del resguardo, Unidad administrativa	Valor en libros
GRAN TOTAL				0.00

<23 ABR 2024 13:48:38>

MUNICIPIO DE ZACAPOAXTLA PUEBLA
RFC: MZP 930215 3D6
REPORTE DE DEPRECIACIÓN DE BIENES MUEBLES
31 DE DICIEMBRE DE 2023

Descripción	Número:	Número de inventario:	Alta:	Vida:	TDA:	TDM:	TDD:	DT:	Porc	Valor desecho:	Valor del Bien:	Depreciación:	Valor en Libros:	Deprec. pendiente:
MUEBLES DE OFICINA Y ESTANTERÍA														
MUEBLES DE OFICINA Y ESTANTERIA	.000001		31 DIC 2015	10.00	10.00	0.83	0.03	2922	100.00	0.00	0.00	0.00	0.00	0.00
01 SALA,COMEDOR,LIBRERO,LAMPARA,MESAS	0000004	0000004	13 SEP 2016	10.00	10.00	0.83	0.03	2665	100.00	0.00	97,580.00	70,745.50	26,834.50	26,834.50
MUEBLE (CREDANZA CON VITRINA)	0000129	21/207/5101/PRESI/054	29 FEB 2008	10.00	10.00	0.83	0.03	5784	100.00	0.00	12,400.00	12,400.00	0.00	0.00
MUEBLE (CREDANZA CON VITRINA)	0000130	21/207/5101/PRESI/055	18 MAR 2008	10.00	10.00	0.83	0.03	5766	100.00	0.00	7,400.00	7,400.00	0.00	0.00
MUEBLE DE CEDRO Y CAOBA(LETRAS LOS 3 JUA	0000131	21/207/5101/PRESI/062	29 MAR 2008	10.00	10.00	0.83	0.03	5755	100.00	0.00	15,000.00	15,000.00	0.00	0.00
"SILLA DE PIEL , COLOR GUINDA"	0000132	21/207/5101/PRESI/066	25 ABR 2014	10.00	10.00	0.83	0.03	3537	100.00	0.00	3,099.00	2,995.70	103.30	103.30
"TELEVISOR LED DE 39"", COLOR NEGRO ,"	0000133	21/207/5101/PRESI/067	20 NOV 2014	10.00	10.00	0.83	0.03	3328	100.00	0.00	3,990.00	3,624.25	365.75	365.75
"FRIGOBARDE 4,4 PIES CUBICOS"	0000134	21/207/5101/PRESI/069	23 FEB 2015	10.00	10.00	0.83	0.03	3233	100.00	0.00	2,999.00	2,649.12	349.88	349.88
"SILLA DE OFICINA ENPIEL,COLOR NEGRO,"	0000135	21/207/5101/PRESI/070	23 NOV 2015	10.00	10.00	0.83	0.03	2960	100.00	0.00	2,351.87	1,901.09	450.78	450.78
ESCRITORIO DE 159X69X73	0000136	21/207/5101/SECRE/021	22 ABR 2008	10.00	10.00	0.83	0.03	5731	100.00	0.00	2,198.80	2,198.80	0.00	0.00
SILLONEJECUTIVO GIRATORIO DE VINILCOLOR	0000137	21/207/5101/SECRE/036	18 FEB 2011	10.00	10.00	0.83	0.03	4699	100.00	0.00	3,049.00	3,049.00	0.00	0.00
"JUEGO DE AJEDREZ HECHO DE TALAVERAQUE C	0000138	21/207/5101/ARCHIVO/013	29 ABR 2013	10.00	10.00	0.83	0.03	3898	100.00	0.00	142,077.00	142,077.00	0.00	0.00
"MUEBLE P/COMPUTADORA SEMICIRCULAR DE MA	0000139	21/207/5101/CONTRA/017	18 AGO 1999	10.00	10.00	0.83	0.03	8901	100.00	0.00	4,645.00	4,645.00	0.00	0.00
PLATAFORMA DE 10X10 DE MADERA Y FIERRO F	0000140	21/207/5101/CONTRA/054	16 MAR 2011	10.00	10.00	0.83	0.03	4673	100.00	0.00	17,055.99	17,055.99	0.00	0.00
"RELOJ CHECADOR DIGITAL Y FACIAL, , COLO	0000141	21/207/5101/CONTRA/061	20 NOV 2013	10.00	10.00	0.83	0.03	3693	100.00	0.00	11,368.00	11,368.00	0.00	0.00
MUEBLE DE 3 ENTREPAÑOSC/PUERTAS CORREDIZ	0000143	21/207/5101/TESO/017	24 JUN 2008	10.00	10.00	0.83	0.03	5668	100.00	0.00	8,600.00	8,600.00	0.00	0.00
SILLON EJECUTIVO DE PIEL BEIGE GIRATORIO	0000144	21/207/5101/TESO/044	18 FEB 2011	10.00	10.00	0.83	0.03	4699	100.00	0.00	3,049.00	3,049.00	0.00	0.00
"MESA P/COMPUTO, 1/CAJON, 1/PORTATECLADO	0000145	21/207/5101/TESO/052	20 MAR 2010	10.00	10.00	0.83	0.03	5034	100.00	0.00	800.00	800.00	0.00	0.00
ARCHIVERO VERTICAL DE LAMINA 2 GAVETASBE	0000146	21/207/5101/TESO/055	16 MAR 2009	10.00	10.00	0.83	0.03	5403	100.00	0.00	2,680.00	2,680.00	0.00	0.00
COPIADORADIGITAL GRANDE	0000147	21/207/5101/TESO/058	01 ABR 2013	10.00	10.00	0.83	0.03	3926	100.00	0.00	92,800.00	92,800.00	0.00	0.00
SILLA EJECUTIVA	0000148	21/207/5101/TESO/068	25 ABR 2014	10.00	10.00	0.83	0.03	3537	100.00	0.00	1,899.00	1,835.70	63.30	63.30
"SILLASECRETARIAL GIRATORIA, COLOR NEGRO	0000149	21/207/5101/TESO/075	22 JUL 2015	10.00	10.00	0.83	0.03	3084	100.00	0.00	829.00	697.74	131.26	131.26
"SILLASECRETARIAL GIRATORIA, COLOR NEGRO	0000150	21/207/5101/TESO/076	22 JUL 2015	10.00	10.00	0.83	0.03	3084	100.00	0.00	829.00	697.74	131.26	131.26
"SILLASECRETARIAL GIRATORIA, COLOR NEGRO	0000151	21/207/5101/TESO/077	22 JUL 2015	10.00	10.00	0.83	0.03	3084	100.00	0.00	829.00	697.74	131.26	131.26
"SILLASECRETARIAL GIRATORIA, COLOR NEGRO	0000152	21/207/5101/TESO/078	22 JUL 2015	10.00	10.00	0.83	0.03	3084	100.00	0.00	829.00	697.74	131.26	131.26
"SILLASECRETARIAL GIRATORIA, COLOR NEGRO	0000153	21/207/5101/TESO/079	22 JUL 2015	10.00	10.00	0.83	0.03	3084	100.00	0.00	829.00	697.74	131.26	131.26
"SILLASECRETARIAL GIRATORIA, COLOR NEGRO	0000154	21/207/5101/TESO/080	22 JUL 2015	10.00	10.00	0.83	0.03	3084	100.00	0.00	829.00	697.74	131.26	131.26
"MESA CONESTRUCTURA METÁLICA Y CRISTAL C	0000155	"21/207/5101/DIF/061 (A,B,C, D	18 JUN 2014	10.00	10.00	0.83	0.03	3483	100.00	0.00	4,333.00	4,116.35	216.65	216.65
MESA CONESTRUCTURA METÁLICA Y CRISTAL CO	0000156	"21/207/5101/DIF/062(A,B,C, D,	18 JUN 2014	10.00	10.00	0.83	0.03	3483	100.00	0.00	4,333.00	4,116.35	216.65	216.65
MESA CONESTRUCTURA METÁLICA Y CRISTAL CO	0000157	"21/207/5101/DIF/063(A,B,C, D,	18 JUN 2014	10.00	10.00	0.83	0.03	3483	100.00	0.00	4,333.00	4,116.35	216.65	216.65
MESA CONESTRUCTURA METÁLICA Y CRISTAL CO	0000158	"21/207/5101/DIF/064(A,B,C, D,	18 JUN 2014	10.00	10.00	0.83	0.03	3483	100.00	0.00	4,333.00	4,116.35	216.65	216.65
"ESCALERA EXTENSIÓNDE ALUMINIO, 8,5 METR	0000159	21/207/5101/ELECTRICO/009	20 JUL 2015	10.00	10.00	0.83	0.03	3086	100.00	0.00	2,818.80	2,372.49	446.31	446.31
"FOTOCOPIADORA DIGITAL, COLOR BEIGE"	0000160	21/207/5101/REGCIV/046	25 ABR 2013	10.00	10.00	0.83	0.03	3902	100.00	0.00	17,400.00	17,400.00	0.00	0.00
"REFRIGERADOR7P3,COLOR BEIGE"	0000161	21/207/5101/CERESO/062	26 OCT 2010	10.00	10.00	0.83	0.03	4814	100.00	0.00	3,974.00	3,974.00	0.00	0.00
TANQUE ESTACIONARIO DE 500 KG	0000162	21/207/5101/CERESO/090	21 JUL 2014	10.00	10.00	0.83	0.03	3450	100.00	0.00	6,058.27	5,704.87	353.40	353.40
2 MODULOS TUBULARES 2 X 2.44 X 2.44 M (P	0000163	21/207/5101/DEPORTE/010	22 ABR 2005	10.00	10.00	0.83	0.03	6827	100.00	0.00	2,262.00	2,262.00	0.00	0.00
"15 EXTINTORES DE 6 KG, COLOR ROJO"	0000165	21/207/5101/PROCIV/016	24 JUN 2013	10.00	10.00	0.83	0.03	3842	100.00	0.00	10,005.00	10,005.00	0.00	0.00
"MESA DE PLÁSTICO, BLANCO CON GRIS"	0000166	21/207/5101/PROCIV/017	05 SEP 2014	10.00	10.00	0.83	0.03	3404	100.00	0.00	899.00	831.58	67.42	67.42
"4 SILLASDE PLÁSTICO , BLANCO CON GRIS"	0000167	"21/207/5101/PROCIV/017(A,B,C,	05 SEP 2014	10.00	10.00	0.83	0.03	3404	100.00	0.00	1,428.00	1,320.90	107.10	107.10

<23 ABR 2024 13:58:41>

MUNICIPIO DE ZACAPOAXTLA PUEBLA
RFC: MZP 930215 3D6
REPORTE DE DEPRECIACIÓN DE BIENES MUEBLES
31 DE DICIEMBRE DE 2023

Descripción	Número:	Número de inventario:	Alta:	Vida:	TDA:	TDM:	TDD:	DT:	Porc	Valor desecho:	Valor del Bien:	Depreciación:	Valor en Libros:	Deprec. pendiente:
MESA DE ACABADO POLIESTE MADERA CEDRO SE	0000168	21/207/5101/CABILDO/051	04 SEP 2006	10.00	10.00	0.83	0.03	6327	100.00	0.00	37,000.00	37,000.00	0.00	0.00
SILLA GRANDE DE MADERA FORRADA DE TELA	0000169	21/207/5101/CABILDO/057	04 SEP 2006	10.00	10.00	0.83	0.03	6327	100.00	0.00	1,000.00	1,000.00	0.00	0.00
SILLA GRANDE DE MADERA FORRADA DE TELA	0000170	21/207/5101/CABILDO/058	04 SEP 2006	10.00	10.00	0.83	0.03	6327	100.00	0.00	1,000.00	1,000.00	0.00	0.00
SILLA GRANDE DE MADERA FORRADA DE TELA	0000171	21/207/5101/CABILDO/059	04 SEP 2006	10.00	10.00	0.83	0.03	6327	100.00	0.00	1,000.00	1,000.00	0.00	0.00
SILLA GRANDE DE MADERA FORRADA DE TELA	0000172	21/207/5101/CABILDO/060	04 SEP 2006	10.00	10.00	0.83	0.03	6327	100.00	0.00	1,000.00	1,000.00	0.00	0.00
SILLA GRANDE DE MADERA FORRADA DE TELA	0000173	21/207/5101/CABILDO/061	04 SEP 2006	10.00	10.00	0.83	0.03	6327	100.00	0.00	1,000.00	1,000.00	0.00	0.00
SILLA GRANDE DE MADERA FORRADA DE TELA	0000174	21/207/5101/CABILDO/062	04 SEP 2006	10.00	10.00	0.83	0.03	6327	100.00	0.00	1,000.00	1,000.00	0.00	0.00
SILLA GRANDE DE MADERA FORRADA DE TELA	0000175	21/207/5101/CABILDO/063	04 SEP 2006	10.00	10.00	0.83	0.03	6327	100.00	0.00	1,000.00	1,000.00	0.00	0.00
SILLA GRANDE DE MADERA FORRADA DE TELA	0000176	21/207/5101/CABILDO/064	04 SEP 2006	10.00	10.00	0.83	0.03	6327	100.00	0.00	1,000.00	1,000.00	0.00	0.00
SILLA GRANDE DE MADERA FORRADA DE TELA	0000177	21/207/5101/CABILDO/065	04 SEP 2006	10.00	10.00	0.83	0.03	6327	100.00	0.00	1,000.00	1,000.00	0.00	0.00
SILLA GRANDE DE MADERA FORRADA DE TELA	0000178	21/207/5101/CABILDO/066	04 SEP 2006	10.00	10.00	0.83	0.03	6327	100.00	0.00	1,000.00	1,000.00	0.00	0.00
SILLA GRANDE DE MADERA FORRADA DE TELA	0000179	21/207/5101/CABILDO/067	04 SEP 2006	10.00	10.00	0.83	0.03	6327	100.00	0.00	1,000.00	1,000.00	0.00	0.00
MESA DE TRABAJO 180X100X90 DE ACERO 430	0000180	21/207/5101/RASTRO/013	24 MAY 2013	10.00	10.00	0.83	0.03	3873	100.00	0.00	4,060.00	4,060.00	0.00	0.00
MESA DE TRABAJO 180X100X90 DE ACERO 430	0000182	21/207/5101/RASTRO/015	24 MAY 2013	10.00	10.00	0.83	0.03	3873	100.00	0.00	4,060.00	4,060.00	0.00	0.00
"TARJA DOBLE TINA ACERO 430, 100X70X90"	0000183	21/207/5101/RASTRO/016	24 MAY 2013	10.00	10.00	0.83	0.03	3873	100.00	0.00	5,220.00	5,220.00	0.00	0.00
TARJA LINEAL PROFESIONAL ACERO 430 C/18	0000184	21/207/5101/RASTRO/019	24 MAY 2013	10.00	10.00	0.83	0.03	3873	100.00	0.00	6,380.00	6,380.00	0.00	0.00
SIERRA CORTAPECHOS	0000185	21/207/5101/RASTRO/020	12 JUN 2013	10.00	10.00	0.83	0.03	3854	100.00	0.00	44,066.88	44,066.88	0.00	0.00
SIERRA CORTACANALES	0000186	21/207/5101/RASTRO/021	12 JUN 2013	10.00	10.00	0.83	0.03	3854	100.00	0.00	56,927.00	56,927.00	0.00	0.00
"1 GARRUCHADE 1,5 TONELADAS,"	0000187	21/207/5101/RASTRO/024	02 JUL 2013	10.00	10.00	0.83	0.03	3834	100.00	0.00	2,016.20	2,016.20	0.00	0.00
"1 GARRUCHADE 1,5 TONELADAS,"	0000188	21/207/5101/RASTRO/025	02 JUL 2013	10.00	10.00	0.83	0.03	3834	100.00	0.00	2,016.20	2,016.20	0.00	0.00
"1 GARRUCHADE 1,5 TONELADAS,"	0000189	21/207/5101/RASTRO/026	02 JUL 2013	10.00	10.00	0.83	0.03	3834	100.00	0.00	2,016.20	2,016.20	0.00	0.00
"1GARRUCHADE 1,5 TONELADAS,"	0000190	21/207/5101/RASTRO/027	02 JUL 2013	10.00	10.00	0.83	0.03	3834	100.00	0.00	2,016.20	2,016.20	0.00	0.00
MEZCLADORA 16 CANALES	0000191	21/207/5101/CARRANZA/004	01 MAR 2007	10.00	10.00	0.83	0.03	6149	100.00	0.00	9,775.00	9,775.00	0.00	0.00
AMPLIFICADOR GRIS	0000192	21/207/5101/CARRANZA/007	01 MAR 2007	10.00	10.00	0.83	0.03	6149	100.00	0.00	10,971.00	10,971.00	0.00	0.00
DECODIFICADOR	0000193	21/207/5101/CARRANZA/011	01 MAR 2007	10.00	10.00	0.83	0.03	6149	100.00	0.00	7,475.00	7,475.00	0.00	0.00
"PANTALLA FIJA C/HERRAJES Y C/MARCO NEGR	0000194	21/207/5101/CARRANZA/029	01 MAR 2007	10.00	10.00	0.83	0.03	6149	100.00	0.00	81,075.00	81,075.00	0.00	0.00
BOCINA SUBWOOFER	0000195	21/207/5101/CARRANZA/030	01 MAR 2007	10.00	10.00	0.83	0.03	6149	100.00	0.00	10,551.25	10,551.25	0.00	0.00
128 BUTACAS DE PLASTICO FORRADAS DE TELA	0000196	21/207/5101/CARRANZA/031	01 AGO 2007	10.00	10.00	0.83	0.03	5996	100.00	0.00	258,954.24	258,954.24	0.00	0.00
SOPORTE P/VIDEOPROYECTOR DE TECHO	0000198	21/207/5101/CARRANZA/042	01 MAR 2007	10.00	10.00	0.83	0.03	6149	100.00	0.00	2,530.00	2,530.00	0.00	0.00
BOCINA CHICA NEGRA	0000199	21/207/5101/CARRANZA/049	01 MAR 2007	10.00	10.00	0.83	0.03	6149	100.00	0.00	4,197.50	4,197.50	0.00	0.00
BOCINA CHICA NEGRA	0000200	21/207/5101/CARRANZA/050	01 MAR 2007	10.00	10.00	0.83	0.03	6149	100.00	0.00	4,197.50	4,197.50	0.00	0.00
BOCINA CHICA NEGRA	0000201	21/207/5101/CARRANZA/051	01 MAR 2007	10.00	10.00	0.83	0.03	6149	100.00	0.00	4,197.50	4,197.50	0.00	0.00
BOCINA CHICA NEGRA	0000202	21/207/5101/CARRANZA/052	01 MAR 2007	10.00	10.00	0.83	0.03	6149	100.00	0.00	4,197.50	4,197.50	0.00	0.00
BOCINA CHICA NEGRA	0000203	21/207/5101/CARRANZA/053	01 MAR 2007	10.00	10.00	0.83	0.03	6149	100.00	0.00	4,197.50	4,197.50	0.00	0.00
BOCINA CHICA NEGRA	0000204	21/207/5101/CARRANZA/054	01 MAR 2007	10.00	10.00	0.83	0.03	6149	100.00	0.00	4,197.50	4,197.50	0.00	0.00
BOCINA CHICA NEGRA	0000205	21/207/5101/CARRANZA/055	01 MAR 2007	10.00	10.00	0.83	0.03	6149	100.00	0.00	4,197.50	4,197.50	0.00	0.00
BOCINA CHICA NEGRA	0000206	21/207/5101/CARRANZA/056	01 MAR 2007	10.00	10.00	0.83	0.03	6149	100.00	0.00	4,197.50	4,197.50	0.00	0.00
BOCINA CHICA NEGRA	0000207	21/207/5101/CARRANZA/057	01 MAR 2007	10.00	10.00	0.83	0.03	6149	100.00	0.00	4,197.50	4,197.50	0.00	0.00
BOCINA CHICA NEGRA	0000208	21/207/5101/CARRANZA/058	01 MAR 2007	10.00	10.00	0.83	0.03	6149	100.00	0.00	4,197.50	4,197.50	0.00	0.00
"BAFLE KAISER 15"" CON AMPLIFICADOR INTE	0000209	21/207/5101/CARRANZA/073	26 FEB 2014	10.00	10.00	0.83	0.03	3595	100.00	0.00	3,950.00	3,884.17	65.83	65.83
"TRANSMISIÓN DE TELEVISIÓN DEBAJA POTENC	0000210	21/207/5101/CARRANZA/077	29 ENE 2014	10.00	10.00	0.83	0.03	3623	100.00	0.00	359,600.00	356,603.33	2,996.67	2,996.67

MUNICIPIO DE ZACAPOAXTLA PUEBLA
RFC: MZP 930215 3D6
REPORTE DE DEPRECIACIÓN DE BIENES MUEBLES
31 DE DICIEMBRE DE 2023

Descripción	Número:	Número de inventario:	Alta:	Vida:	TDA:	TDM:	TDD:	DT:	Porc	Valor desecho:	Valor del Bien:	Depreciación:	Valor en Libros:	Deprec. pendiente:
"LENTEEF 50 MM F/1,4 USM"	0000211	21/207/5101/CARRANZA/095	15 AGO 2014	10.00	10.00	0.83	0.03	3425	100.00	0.00	6,565.00	6,127.33	437.67	437.67
SLIDER RINGLIGHT PRO 120	0000212	21/207/5101/CARRANZA/096	15 AGO 2014	10.00	10.00	0.83	0.03	3425	100.00	0.00	3,900.00	3,640.00	260.00	260.00
FLYCAMNANO	0000213	21/207/5101/CARRANZA/097	15 AGO 2014	10.00	10.00	0.83	0.03	3425	100.00	0.00	3,900.00	3,640.00	260.00	260.00
"REMOLQUE DE LAMINA CONTENEDOR DE BASURA	0000214	21/207/5101/SERVPUB/041	25 ABR 2007	10.00	10.00	0.83	0.03	6094	100.00	0.00	16,000.00	16,000.00	0.00	0.00
"REMOLQUE DE LAMINA CONTENEDOR DE BASURA	0000215	21/207/5101/SERVPUB/042	25 ABR 2007	10.00	10.00	0.83	0.03	6094	100.00	0.00	16,000.00	16,000.00	0.00	0.00
"MAQUINA HYDROLAVADORA ,"	0000221	21/207/5207/SERVPUB/003	27 MAR 2014	10.00	10.00	0.83	0.03	3566	100.00	0.00	6,428.60	6,267.89	160.71	160.71
"REVOLVEDORA CONCRETERACOLOR AMARILLO ,C	0000222	21/207/5207/SERVPUB/004	23 FEB 2015	10.00	10.00	0.83	0.03	3233	100.00	0.00	19,994.69	17,661.98	2,332.71	2,332.71
CARPA DE 10 X 10 METROS	0000223	21/207/5101/ARCOS/015	12 OCT 2012	10.00	10.00	0.83	0.03	4097	100.00	0.00	28,500.00	28,500.00	0.00	0.00
PRENSA DE 45° ATLETICA	0000224	21/207/5101/GIMNASIO/001	21 JUL 2005	10.00	10.00	0.83	0.03	6737	100.00	0.00	2,323.00	2,323.00	0.00	0.00
SENTADILLA HACK	0000225	21/207/5101/GIMNASIO/002	21 JUL 2005	10.00	10.00	0.83	0.03	6737	100.00	0.00	2,300.00	2,300.00	0.00	0.00
"DESBROZADORA, GASOLINA"	0000226	21/207/5101/RECINTO /021	14 OCT 2014	10.00	10.00	0.83	0.03	3365	100.00	0.00	2,600.00	2,383.33	216.67	216.67
PERCHERO ANTIGUO DE MADERA C/5 GANCHOS 1	0000227	21/207/5101/PRESI/001	14 FEB 2002	10.00	10.00	0.83	0.03	7990	100.00	0.00	2,800.00	2,800.00	0.00	0.00
ESCRITORIO PRESIDENCIAL DE MADERA BARNIZ	0000228	21/207/5101/PRESI/004	14 FEB 2012	10.00	10.00	0.83	0.03	4338	100.00	0.00	8,000.00	8,000.00	0.00	0.00
SILLON ANTIGUO DE MADERA BARNIZADOC/COJI	0000229	21/207/5101/PRESI/007	14 FEB 2002	10.00	10.00	0.83	0.03	7990	100.00	0.00	3,300.00	3,300.00	0.00	0.00
SILLON ANTIGUO DE MADERABARNIZADO C/COJI	0000230	21/207/5101/PRESI/008	14 FEB 2002	10.00	10.00	0.83	0.03	7990	100.00	0.00	3,300.00	3,300.00	0.00	0.00
SILLON ANTIGUO DE MADERABARNIZADO C/COJI	0000231	21/207/5101/PRESI/009	14 FEB 2002	10.00	10.00	0.83	0.03	7990	100.00	0.00	3,300.00	3,300.00	0.00	0.00
SILLON ANTIGUO DE MADERABARNIZADO C/COJI	0000232	21/207/5101/PRESI/010	14 FEB 2002	10.00	10.00	0.83	0.03	7990	100.00	0.00	3,300.00	3,300.00	0.00	0.00
SILLON ANTIGUO DE MADERABARNIZADO C/COJI	0000233	21/207/5101/PRESI/011	14 FEB 2002	10.00	10.00	0.83	0.03	7990	100.00	0.00	3,300.00	3,300.00	0.00	0.00
SILLON ANTIGUO DE MADERABARNIZADO C/COJI	0000234	21/207/5101/PRESI/012	14 FEB 2002	10.00	10.00	0.83	0.03	7990	100.00	0.00	3,300.00	3,300.00	0.00	0.00
SILLON ANTIGUO DE MADERABARNIZADO C/COJI	0000235	21/207/5101/PRESI/013	14 FEB 2002	10.00	10.00	0.83	0.03	7990	100.00	0.00	3,300.00	3,300.00	0.00	0.00
SILLON ANTIGUO DE MADERABARNIZADO C/COJI	0000236	21/207/5101/PRESI/014	14 FEB 2002	10.00	10.00	0.83	0.03	7990	100.00	0.00	3,300.00	3,300.00	0.00	0.00
SILLON ANTIGUO DE MADERABARNIZADO C/COJI	0000237	21/207/5101/PRESI/015	14 FEB 2002	10.00	10.00	0.83	0.03	7990	100.00	0.00	3,300.00	3,300.00	0.00	0.00
SILLON ANTIGUO DE MADERABARNIZADO C/COJI	0000238	21/207/5101/PRESI/016	14 FEB 2002	10.00	10.00	0.83	0.03	7990	100.00	0.00	3,300.00	3,300.00	0.00	0.00
MESA RECTANGULAR GRANDE DE MADERA BARNIZ	0000239	21/207/5101/PRESI/018	14 FEB 2002	10.00	10.00	0.83	0.03	7990	100.00	0.00	7,800.00	7,800.00	0.00	0.00
MUEBLE RÚSTICO DE MADERA C/10 DIVISIONES	0000240	21/207/5101/PRESI/023	14 FEB 2002	10.00	10.00	0.83	0.03	7990	100.00	0.00	2,900.00	2,900.00	0.00	0.00
ARCHIVERO VERTICAL DE MADERA C/4CAJONES	0000241	21/207/5101/PRESI/032	14 FEB 2002	10.00	10.00	0.83	0.03	7990	100.00	0.00	2,400.00	2,400.00	0.00	0.00
BANCA DE MADERA RUSTICA C/RESPALDO 1.87	0000242	21/207/5101/SECRE/004	14 FEB 2002	10.00	10.00	0.83	0.03	7990	100.00	0.00	3,300.00	3,300.00	0.00	0.00
BANCA DE MADERA RUSTICA C/RESPALDO 187X6	0000243	21/207/5101/SECRE/005	14 FEB 2002	10.00	10.00	0.83	0.03	7990	100.00	0.00	3,300.00	3,300.00	0.00	0.00
ESCRITORIO DE MADERA SEMIEJECUTIVO DE 7	0000244	21/207/5101/SECRE/017	14 FEB 2002	10.00	10.00	0.83	0.03	7990	100.00	0.00	5,360.00	5,360.00	0.00	0.00
ESCRITORIO SEMIEJECUTIVO 7 CAJONES BARNI	0000245	21/207/5101/SECRE/018	14 FEB 2002	10.00	10.00	0.83	0.03	7990	100.00	0.00	5,360.00	5,360.00	0.00	0.00
MUEBLE DE MADERA CAFE C/BARROTES	0000246	21/207/5101/SECRE/020	14 FEB 2002	10.00	10.00	0.83	0.03	7990	100.00	0.00	2,500.00	2,500.00	0.00	0.00
MUEBLE DE MADERA 2/DIVISIONES81X35.5X86.	0000247	21/207/5101/SECRE/023	19 JUL 2012	10.00	10.00	0.83	0.03	4182	100.00	0.00	2,200.00	2,200.00	0.00	0.00
PERCHERO ANTIGUO DE MADERABARNIZADO C/5	0000248	21/207/5101/SECRE/037	14 FEB 2002	10.00	10.00	0.83	0.03	7990	100.00	0.00	3,000.00	3,000.00	0.00	0.00
ESCRITORIO DE MADERA BARNIZADO EN OBSCUR	0000249	21/207/5101/ARCHIVO/001	15 FEB 2012	10.00	10.00	0.83	0.03	4337	100.00	0.00	2,300.00	2,300.00	0.00	0.00
MUEBLE EXHIBIDOR DE MADERA CON VIDRIOS D	0000250	21/207/5101/ARCHIVO/007	15 FEB 2012	10.00	10.00	0.83	0.03	4337	100.00	0.00	4,000.00	4,000.00	0.00	0.00
MUEBLE EXHIBIDOR DE MADERA CON VIDRIOS 6	0000251	21/207/5101/ARCHIVO/008	15 FEB 2012	10.00	10.00	0.83	0.03	4337	100.00	0.00	4,000.00	4,000.00	0.00	0.00
"MESA DE MADERA, BARNIZADA EN COLOR CAFÉ	0000252	21/207/5101/ARCHIVO/018	14 JUN 2014	10.00	10.00	0.83	0.03	3487	100.00	0.00	2,900.00	2,755.00	145.00	145.00
MUEBLE GRANDE DE MADERA C/15 DIVISIONES	0000253	21/207/5101/CONTRA/029	16 ENE 2012	10.00	10.00	0.83	0.03	4367	100.00	0.00	3,500.00	3,500.00	0.00	0.00
"ESCRITORIO ANTIGUO DE MADERA SIN/CRISTA	0000254	21/207/5101/CONTRA/035	16 FEB 2002	10.00	10.00	0.83	0.03	7988	100.00	0.00	2,000.00	2,000.00	0.00	0.00
ESCRITORIO DE MADERA BARNIZADO NATURAL C	0000255	21/207/5101/CONTRA/021	16 ENE 2012	10.00	10.00	0.83	0.03	4367	100.00	0.00	2,500.00	2,500.00	0.00	0.00
"ESCRITORIO ANTIGUO DE MADERA BARNIZADO,	0000256	21/207/5101/TESO/001	14 FEB 2002	10.00	10.00	0.83	0.03	7990	100.00	0.00	2,600.00	2,600.00	0.00	0.00

<23 ABR 2024 13:58:41>

MUNICIPIO DE ZACAPOAXTLA PUEBLA
RFC: MZP 930215 3D6
REPORTE DE DEPRECIACIÓN DE BIENES MUEBLES
31 DE DICIEMBRE DE 2023

Descripción	Número:	Número de inventario:	Alta:	Vida:	TDA:	TDM:	TDD:	DT:	Porc	Valor desecho:	Valor del Bien:	Depreciación:	Valor en Libros:	Deprec. pendiente:
MUEBLE DE MADERA CON PUERTAS CORREDIZAS4	0000257	21/207/5101/TESO/003	14 FEB 2002	10.00	10.00	0.83	0.03	7990	100.00	0.00	2,012.20	2,012.20	0.00	0.00
MOSTRADOR DE MADERA BARNIZADO 330X40X103	0000258	21/207/5101/TESO/004	14 FEB 2008	10.00	10.00	0.83	0.03	5799	100.00	0.00	3,600.00	3,600.00	0.00	0.00
ESCRITORIO DE MADERA 4 CAJONES1 COMODA 1	0000259	21/207/5101/TESO/005	14 FEB 2002	10.00	10.00	0.83	0.03	7990	100.00	0.00	2,012.50	2,012.50	0.00	0.00
"ESCRITORIO DE MADERA CON CRISTAL4/CAJON	0000260	21/207/5101/TESO/008	14 FEB 2002	10.00	10.00	0.83	0.03	7990	100.00	0.00	2,400.00	2,400.00	0.00	0.00
"MUEBLE DE MADERA RUSTICO GRANDE 40/CAJO	0000261	21/207/5101/TESO/009	14 FEB 2002	10.00	10.00	0.83	0.03	7990	100.00	0.00	2,200.00	2,200.00	0.00	0.00
MOSTRADOR DE MADERA BARNIZADO371X40X103.	0000262	21/207/5101/TESO/010	12 FEB 2002	10.00	10.00	0.83	0.03	7992	100.00	0.00	3,600.00	3,600.00	0.00	0.00
"ESCRITORIO DE MADERA SINCRISTAL4/CAJONE	0000263	21/207/5101/TESO/012	14 FEB 2002	10.00	10.00	0.83	0.03	7990	100.00	0.00	2,012.50	2,012.50	0.00	0.00
ESTANTE DE MADERA BARNIZADO ESQUINERO DE	0000264	21/207/5101/TESO/025	14 FEB 2008	10.00	10.00	0.83	0.03	5799	100.00	0.00	4,000.00	4,000.00	0.00	0.00
ESCRITORIO DE MADERA BARNIZADO OBSCURO C	0000265	21/207/5101/TESO/029	16 ENE 2012	10.00	10.00	0.83	0.03	4367	100.00	0.00	3,000.00	3,000.00	0.00	0.00
ESCRITORIO DE MADERA BARNIZADO EN OBSCUR	0000266	21/207/5101/TESO/030	16 ENE 2012	10.00	10.00	0.83	0.03	4367	100.00	0.00	3,000.00	3,000.00	0.00	0.00
CAJONERA CHICA DE MADERA BARNIZADAC/3 CA	0000267	21/207/5101/TESO/033	16 ENE 2012	10.00	10.00	0.83	0.03	4367	100.00	0.00	9,000.00	9,000.00	0.00	0.00
ESTANTE GRANDE DE MADERA CON 2 PIEZASY C	0000268	21/207/5101/TESO/035	14 FEB 2002	10.00	10.00	0.83	0.03	7990	100.00	0.00	2,600.00	2,600.00	0.00	0.00
ESTANTE GRANDE DE MADERA P/RECOPILADORES	0000269	21/207/5101/TESO/036	16 ENE 2012	10.00	10.00	0.83	0.03	4367	100.00	0.00	2,600.00	2,600.00	0.00	0.00
ESCRITORIO DE MADERA BARNIZADO NATURAL C	0000270	21/207/5101/TESO/050	16 ENE 2012	10.00	10.00	0.83	0.03	4367	100.00	0.00	2,500.00	2,500.00	0.00	0.00
ESCRITORIO DE MADERA BARNIZADO NATURAL C	0000271	21/207/5101/TESO/054	16 ENE 2012	10.00	10.00	0.83	0.03	4367	100.00	0.00	2,800.00	2,800.00	0.00	0.00
MESA DE MADERA BARNIZADA EN COLOR CAFÉ D	0000272	21/207/5101/TESO/056	19 NOV 2014	10.00	10.00	0.83	0.03	3329	100.00	0.00	2,860.00	2,597.83	262.17	262.17
MUEBLE ESQUINERO CON 3 ENTREPAÑOS Y 2 PU	0000273	21/207/5101/TESO/057	23 OCT 2014	10.00	10.00	0.83	0.03	3356	100.00	0.00	4,000.00	3,666.67	333.33	333.33
ESCRITORIO DE MADERA C/CRISTAL BARNIZADO	0000274	21/207/5101/REGCIV/015	19 NOV 2000	10.00	10.00	0.83	0.03	8442	100.00	0.00	2,800.00	2,800.00	0.00	0.00
ESCRITORIO DE MADERA BARNIZADO 3 CAJONES	0000275	21/207/5101/DIF/013	14 ABR 2000	10.00	10.00	0.83	0.03	8661	100.00	0.00	2,500.00	2,500.00	0.00	0.00
MUEBLE MULTIUSOS GRANDE DE MADERA BARNIZ	0000276	21/207/5101/DIF/017	19 SEP 2000	10.00	10.00	0.83	0.03	8503	100.00	0.00	3,900.00	3,900.00	0.00	0.00
ESTANTE GRANDE DE MADERA BARNIZADO C/4 D	0000277	21/207/5101/DIF/018	26 ABR 2013	10.00	10.00	0.83	0.03	3901	100.00	0.00	3,000.00	3,000.00	0.00	0.00
NICHO DE BANDERA EN FORMA TRIANGULARCOLO	0000278	21/207/5101/DIF/039	14 FEB 2002	10.00	10.00	0.83	0.03	7990	100.00	0.00	3,000.00	3,000.00	0.00	0.00
"ESCRITORIO DE MADERA CON CRISTAL5/CAJON	0000279	21/207/5101/OBRAS/002	14 FEB 2002	10.00	10.00	0.83	0.03	7990	100.00	0.00	2,500.00	2,500.00	0.00	0.00
"ESTANTE GRANDE DE MADERA RUSTICO 10 DIV	0000280	21/207/5101/OBRAS/005	18 NOV 1999	10.00	10.00	0.83	0.03	8809	100.00	0.00	2,800.00	2,800.00	0.00	0.00
MUEBLE CAFETERO DE MADERA RUSTICO 3 CAJO	0000282	21/207/5101/OBRAS/024	29 SEP 2014	10.00	10.00	0.83	0.03	3380	100.00	0.00	2,400.00	2,220.00	180.00	180.00
BANCA CON RESPALDO DE MADERA BARNIZADA	0000283	21/207/5101/OBRAS/039	19 JUL 2013	10.00	10.00	0.83	0.03	3817	100.00	0.00	2,000.00	2,000.00	0.00	0.00
"MUEBLE DE MADERA BARNIZADO 10/DIV, 4/PT	0000284	21/207/5101/OBRAS/042	15 FEB 2012	10.00	10.00	0.83	0.03	4337	100.00	0.00	3,500.00	3,500.00	0.00	0.00
MUEBLE ESQUINERODE MADERA BARNIZADO EN C	0000285	21/207/5101/OBRAS/047	05 AGO 2014	10.00	10.00	0.83	0.03	3435	100.00	0.00	2,200.00	2,053.33	146.67	146.67
MESA RECTANGULARDE MADERA BARNIZADA EN C	0000286	21/207/5101/OBRAS/048	29 AGO 1998	10.00	10.00	0.83	0.03	9255	100.00	0.00	2,500.00	2,500.00	0.00	0.00
"ESCRITORIO DE MADERA C/CRISTAL 5 CAJONE	0000287	21/207/5101/REGCIV/002	18 JUL 1997	10.00	10.00	0.83	0.03	9662	100.00	0.00	5,000.00	5,000.00	0.00	0.00
ESCRITORIO DE MADERA CHICO C/4 CAJONES C	0000288	21/207/5101/REGCIV/006	14 FEB 2002	10.00	10.00	0.83	0.03	7990	100.00	0.00	4,500.00	4,500.00	0.00	0.00
ESTANTE GRANDE DE MADERA RUSTICO 10/DIV1	0000289	21/207/5101/REGCIV/007	14 FEB 2002	10.00	10.00	0.83	0.03	7990	100.00	0.00	2,300.00	2,300.00	0.00	0.00
ESTANTE GRANDE DE MADERA RUSTICO 10/DIV1	0000290	21/207/5101/REGCIV/008	14 FEB 2002	10.00	10.00	0.83	0.03	7990	100.00	0.00	2,300.00	2,300.00	0.00	0.00
ESTANTE GRANDE DE MADERA RUSTICO 6/DIV 1	0000291	21/207/5101/REGCIV/009	14 FEB 2002	10.00	10.00	0.83	0.03	7990	100.00	0.00	2,100.00	2,100.00	0.00	0.00
ESCRITORIO DE MADERA C/CRISTAL 5/CAJONES	0000292	21/207/5101/REGCIV/013	14 FEB 2002	10.00	10.00	0.83	0.03	7990	100.00	0.00	5,000.00	5,000.00	0.00	0.00
MOSTRADOR DE MADERACON6 PUERTAS DE 101 X	0000293	21/207/5101/REGCIV/051	11 JUL 2014	10.00	10.00	0.83	0.03	3460	100.00	0.00	4,800.00	4,520.00	280.00	280.00
ESTANTE DE MADERABARNIZADO CON 10 DIVISI	0000294	21/207/5101/REGCIV/052	17 JUN 1992	10.00	10.00	0.83	0.03	11519	100.00	0.00	4,800.00	4,800.00	0.00	0.00
"MUEBLE MULTIFUNCIONAL DE MADERA BARNIZA	0000295	21/207/5101/BIBLIO/087	14 FEB 2002	10.00	10.00	0.83	0.03	7990	100.00	0.00	2,800.00	2,800.00	0.00	0.00
ESCRITORIO DE MADERA C/CRISTAL 7/CAJONES	0000296	21/207/5101/RECLUTA/001	14 FEB 2002	10.00	10.00	0.83	0.03	7990	100.00	0.00	3,000.00	3,000.00	0.00	0.00
MINIESCRITORIO DE MADERA C/2 CAJONES58.5	0000297	21/207/5101/RECLUTA/002	14 FEB 2002	10.00	10.00	0.83	0.03	7990	100.00	0.00	2,600.00	2,600.00	0.00	0.00
"ARCHIVERO DE MADERA, BARNIZADO EN COLOR	0000298	21/207/5101/RECLUTA/018	19 ENE 2014	10.00	10.00	0.83	0.03	3633	100.00	0.00	2,000.00	1,983.33	16.67	16.67

MUNICIPIO DE ZACAPOAXTLA PUEBLA
RFC: MZP 930215 3D6
REPORTE DE DEPRECIACIÓN DE BIENES MUEBLES
31 DE DICIEMBRE DE 2023

Descripción	Número:	Número de inventario:	Alta:	Vida:	TDA:	TDM:	TDD:	DT:	Porc	Valor desecho:	Valor del Bien:	Depreciación:	Valor en Libros:	Deprec. pendiente:
VITRINACON CRISTAL Y BASE DE MADERA BARN	0000299	21/207/5101/MUSEO/263	19 AGO 2014	10.00	10.00	0.83	0.03	3421	100.00	0.00	2,200.00	2,053.33	146.67	146.67
VITRINACON CRISTAL Y BASE DE MADERA BARN	0000300	21/207/5101/MUSEO/264	19 AGO 2014	10.00	10.00	0.83	0.03	3421	100.00	0.00	2,200.00	2,053.33	146.67	146.67
VITRINACON CRISTAL Y BASE DE MADERA BARN	0000301	21/207/5101/MUSEO/265	19 AGO 2014	10.00	10.00	0.83	0.03	3421	100.00	0.00	2,200.00	2,053.33	146.67	146.67
VITRINACON CRISTAL Y BASE DE MADERA BARN	0000302	21/207/5101/MUSEO/266	19 AGO 2014	10.00	10.00	0.83	0.03	3421	100.00	0.00	2,200.00	2,053.33	146.67	146.67
VITRINACON CRISTAL Y BASE DE MADERA BARN	0000303	21/207/5101/MUSEO/267	19 AGO 2014	10.00	10.00	0.83	0.03	3421	100.00	0.00	2,200.00	2,053.33	146.67	146.67
VITRINACON CRISTAL Y BASE DE MADERA BARN	0000304	21/207/5101/MUSEO/268	19 AGO 2014	10.00	10.00	0.83	0.03	3421	100.00	0.00	2,200.00	2,053.33	146.67	146.67
VITRINACON CRISTAL Y BASE DE MADERA BARN	0000305	21/207/5101/MUSEO/269	19 AGO 2014	10.00	10.00	0.83	0.03	3421	100.00	0.00	2,200.00	2,053.33	146.67	146.67
ESCRITORIO MADERA BARNIZADO C/6 CAJONES	0000306	21/207/5101/DEPORTE/001	22 JUL 2011	10.00	10.00	0.83	0.03	4545	100.00	0.00	2,500.00	2,500.00	0.00	0.00
ARCHIVERO DE MADERA CON 4 CAJONES BARNIZ	0000307	21/207/5101/DEPORTE/002	13 MAR 2009	10.00	10.00	0.83	0.03	5406	100.00	0.00	2,400.00	2,400.00	0.00	0.00
ESCRITORIO MADERA BARNIZADO C/4 CAJONES	0000308	21/207/5101/PROCIV/001	16 JUN 2012	10.00	10.00	0.83	0.03	4215	100.00	0.00	2,500.00	2,500.00	0.00	0.00
BANCA GRANDE BARNIZADAC/RESPALDO 253.5X8	0000309	21/207/5101/CABILDO/074	14 FEB 2012	10.00	10.00	0.83	0.03	4338	100.00	0.00	3,500.00	3,500.00	0.00	0.00
BANCA DE MADERA RÚSTICO GRANDE C/RESPALD	0000310	21/207/5101/CABILDO/075	14 FEB 2012	10.00	10.00	0.83	0.03	4338	100.00	0.00	3,500.00	3,500.00	0.00	0.00
BANCA DE MADERA RUSTICA GRANDEC/RESPALDO	0000311	21/207/5101/CABILDO/076	14 FEB 2012	10.00	10.00	0.83	0.03	4338	100.00	0.00	3,500.00	3,500.00	0.00	0.00
BANCA DE MADERA RUSTICAC/RESPALDO 253X85	0000312	21/207/5101/CABILDO/077	14 FEB 2012	10.00	10.00	0.83	0.03	4338	100.00	0.00	3,500.00	3,500.00	0.00	0.00
ESCRITORIO DE MADERA BARNIZADO C/4 CAJON	0000313	21/207/5101/COMAN/014	23 MAR 2011	10.00	10.00	0.83	0.03	4666	100.00	0.00	2,800.00	2,800.00	0.00	0.00
NICHO PARA BANDERA DE MADERA C/CRISTAL	0000314	21/207/5101/COMAN/027	23 MAR 2012	10.00	10.00	0.83	0.03	4300	100.00	0.00	2,500.00	2,500.00	0.00	0.00
ESCRITORIO DE MADERA C/CRISTAL3 CAJONES	0000315	21/207/5101/MERCADO/001	14 FEB 2004	10.00	10.00	0.83	0.03	7260	100.00	0.00	2,500.00	2,500.00	0.00	0.00
ESCRITORIO CORTE MODERNISTA 8 CAJONESCOL	0000316	21/207/5101/SECRE/016	18 JUN 2007	10.00	10.00	0.83	0.03	6040	100.00	0.00	3,989.00	3,989.00	0.00	0.00
"ESCRITORIO DE MADERA RUSTICO SEMICUADRA	0000317	21/207/5101/REGHAC/002	17 JUN 2012	10.00	10.00	0.83	0.03	4214	100.00	0.00	2,600.00	2,600.00	0.00	0.00
"ESCRITORIO MADERA RUSTICO SEMICUADRADO	0000318	21/207/5101/REGCC/001	17 JUN 2012	10.00	10.00	0.83	0.03	4214	100.00	0.00	2,600.00	2,600.00	0.00	0.00
"ESCRITORIO RUSTICOC/5 CAJONES, 1/COMODA	0000319	21/207/5101/SINDICO/002	14 FEB 2002	10.00	10.00	0.83	0.03	7990	100.00	0.00	2,800.00	2,800.00	0.00	0.00
ARCHIVERO DE MADERA BARNIZADOC/6 CAJONES	0000320	21/207/5101/SINDICO/003	06 JUL 2012	10.00	10.00	0.83	0.03	4195	100.00	0.00	2,200.00	2,200.00	0.00	0.00
MESA CHICA MADERA RUSTICA 61.5X51X76CM	0000321	21/207/5101/SINDICO/004	28 JUL 2010	10.00	10.00	0.83	0.03	4904	100.00	0.00	2,000.00	2,000.00	0.00	0.00
ESCRITORIO DE MADERA RUSTICO SEMICUADRAD	0000322	21/207/5101/REGEDU/002	17 JUN 2011	10.00	10.00	0.83	0.03	4580	100.00	0.00	2,600.00	2,600.00	0.00	0.00
"ESCRITORIO MADERA RUSTICO SEMICUADRADO3	0000323	21/207/5101/REGIC/002	17 JUN 2011	10.00	10.00	0.83	0.03	4580	100.00	0.00	2,600.00	2,600.00	0.00	0.00
"ESCRITORIO DE MADERA RUSTICO 155X192CMS	0000324	21/207/5101/REGNOM/001	17 JUN 2011	10.00	10.00	0.83	0.03	4580	100.00	0.00	2,600.00	2,600.00	0.00	0.00
BANCA DE MADERA BARNIZADA EN COLOR CAFÉC	0000325	21/207/5101/BATALLON/027	24 AGO 2015	10.00	10.00	0.83	0.03	3051	100.00	0.00	3,700.00	3,083.33	616.67	616.67
BANCA DE MADERA BARNIZADA EN COLOR CAFÉC	0000326	21/207/5101/BATALLON/028	24 AGO 2015	10.00	10.00	0.83	0.03	3051	100.00	0.00	3,700.00	3,083.33	616.67	616.67
BANCA DE MADERA BARNIZADA EN COLOR CAFÉC	0000327	21/207/5101/BATALLON/029	24 AGO 2015	10.00	10.00	0.83	0.03	3051	100.00	0.00	3,700.00	3,083.33	616.67	616.67
BANCA DE MADERA BARNIZADA EN COLOR CAFÉC	0000328	21/207/5101/BATALLON/030	24 AGO 2015	10.00	10.00	0.83	0.03	3051	100.00	0.00	3,700.00	3,083.33	616.67	616.67
BANCA DE MADERA BARNIZADA EN COLOR CAFÉC	0000329	21/207/5101/BATALLON/031	24 AGO 2015	10.00	10.00	0.83	0.03	3051	100.00	0.00	3,700.00	3,083.33	616.67	616.67
BANCA DE MADERA BARNIZADA EN COLOR CAFÉC	0000330	21/207/5101/BATALLON/032	24 AGO 2015	10.00	10.00	0.83	0.03	3051	100.00	0.00	3,700.00	3,083.33	616.67	616.67
BANCA DE MADERA BARNIZADA EN COLOR CAFÉC	0000331	21/207/5101/BATALLON/033	24 AGO 2015	10.00	10.00	0.83	0.03	3051	100.00	0.00	3,700.00	3,083.33	616.67	616.67
BANCA DE MADERA BARNIZADA EN COLOR CAFÉC	0000332	21/207/5101/BATALLON/034	24 AGO 2015	10.00	10.00	0.83	0.03	3051	100.00	0.00	3,700.00	3,083.33	616.67	616.67
BANCA DE MADERA BARNIZADA EN COLOR CAFÉC	0000333	21/207/5101/BATALLON/035	24 AGO 2015	10.00	10.00	0.83	0.03	3051	100.00	0.00	3,700.00	3,083.33	616.67	616.67
BANCA DE MADERA BARNIZADA EN COLOR CAFÉC	0000334	21/207/5101/BATALLON/036	24 AGO 2015	10.00	10.00	0.83	0.03	3051	100.00	0.00	3,700.00	3,083.33	616.67	616.67
BANCA DE MADERA BARNIZADA EN COLOR CAFÉC	0000335	21/207/5101/BATALLON/037	24 AGO 2015	10.00	10.00	0.83	0.03	3051	100.00	0.00	3,700.00	3,083.33	616.67	616.67
"ESCRITORIO DE MADERA RUSTICO SEMICUADRA	0000336	21/207/5101/REGSAL/001	21 JUL 2014	10.00	10.00	0.83	0.03	3450	100.00	0.00	2,600.00	2,448.33	151.67	151.67
"ESCRITORIO DE MADERABARNIZADO, 5/CAJONE	0000337	21/207/5101/TURISMO/001	21 JUL 2014	10.00	10.00	0.83	0.03	3450	100.00	0.00	2,300.00	2,165.83	134.17	134.17
MUEBLE GUARDA BULTOS DE MADERA C/3 DIV.	0000338	21/207/5101/MUSEO/241	17 MAY 2013	10.00	10.00	0.83	0.03	3880	100.00	0.00	2,300.00	2,300.00	0.00	0.00
ARCHIVERO DE MADERA 9 DIVISIONES CAFÉENC	0000339	21/207/5101/CERESO/041	10 AGO 2007	10.00	10.00	0.83	0.03	5987	100.00	0.00	2,200.00	2,200.00	0.00	0.00

<23 ABR 2024 13:58:41>

MUNICIPIO DE ZACAPOAXTLA PUEBLA
RFC: MZP 930215 3D6
REPORTE DE DEPRECIACIÓN DE BIENES MUEBLES
31 DE DICIEMBRE DE 2023

Descripción	Número:	Número de inventario:	Alta:	Vida:	TDA:	TDM:	TDD:	DT:	Porc	Valor desecho:	Valor del Bien:	Depreciación:	Valor en Libros:	Deprec. pendiente:
70 CONTENEDORES Y 4 MECANISMOS PARA CAJA	0000340	21/207/5101/SERVPUB/057	08 SEP 2014	10.00	10.00	0.83	0.03	3401	100.00	0.00	1,150,000.02	1,063,750.02	86,250.00	86,250.00
"70SILLAS METALICA CON LA INSCRIPCIÓN ""	0000341	21/207/5101/SERVPUB/046	10 OCT 2012	10.00	10.00	0.83	0.03	4099	100.00	0.00	22,094.80	22,094.80	0.00	0.00
"CÁMARA DIGITAL, COLOR NEGRO,18 MEGAPIXE	0000342	21/207/5206/CARRANZA/012	23 NOV 2015	10.00	10.00	0.83	0.03	2960	100.00	0.00	11,251.98	9,095.35	2,156.63	2,156.63
"CONTROL DE ASISTENCIA BIOMÉTRICO,"	0000343	21/207/5206/CONTRA/028	14 ENE 2016	10.00	10.00	0.83	0.03	2908	100.00	0.00	11,239.24	8,897.73	2,341.51	2,341.51
"TELEVISOR LED DE 48"" , COLOR NEGRO,"	0000344	21/207/5101/PRESI/071	26 FEB 2016	10.00	10.00	0.83	0.03	2865	100.00	0.00	11,336.00	8,879.87	2,456.13	2,456.13
"9PIEZAS DE ESCRITORIO DE MADERA CON 3 C	0000345	21/207/5101/OBRAS/051	11 MAR 2016	10.00	10.00	0.83	0.03	2851	100.00	0.00	55,264.38	42,829.89	12,434.49	12,434.49
2 LIBREROS DE MADERACON2 DIVISIONES DE 8	0000346	21/207/5101/OBRAS/052	11 MAR 2016	10.00	10.00	0.83	0.03	2851	100.00	0.00	5,374.44	4,165.19	1,209.25	1,209.25
"4 LIBREROS DEMADERA CON 4 DIVISIONES DE	0000347	21/207/5101/OBRAS/053	11 MAR 2016	10.00	10.00	0.83	0.03	2851	100.00	0.00	18,713.82	14,503.21	4,210.61	4,210.61
"BURÓ DE MADERA CON 1 CAJÓN Y UNA DIVISI	0000348	21/207/5101/OBRAS/054	11 MAR 2016	10.00	10.00	0.83	0.03	2851	100.00	0.00	3,090.70	2,395.29	695.41	695.41
"3 PIEZAS DE SILLA SECRETARIAL GIRATORIA	0000349	21/207/5101/OBRAS/055	11 MAR 2016	10.00	10.00	0.83	0.03	2851	100.00	0.00	7,603.80	5,892.95	1,710.85	1,710.85
ANAQUEL BLANCO CON 5 CHAROLAS	0000648	0000648	11 SEP 2019	10.00	10.00	0.83	0.03	1572	100.00	0.00	12,667.20	5,383.56	7,283.64	7,283.64
DOS SILLAS OPERATIVAS	0000673	0000673	26 MAY 2020	10.00	10.00	0.83	0.03	1314	100.00	0.00	5,452.00	1,953.63	3,498.37	3,498.37
SALA ESQUINERA	0000697	0000697	19 DIC 2020	10.00	10.00	0.83	0.03	1107	100.00	0.00	6,999.00	2,099.70	4,899.30	4,899.30
SALA	0000709		15 JUN 2021	10.00	10.00	0.83	0.03	929	100.00	0.00	6,747.00	1,686.75	5,060.25	5,060.25
SILLAS Y ESCRITORIOS	0000719	0000719	24 NOV 2021	0.00	0.00	0.00	0.00	767	100.00	0.00	92,280.03	0.00	92,280.03	92,280.03
ARCHIVERO METALICO DE 3 GAVETAS	0000725	21/0207/5101/PANTEONES/002	18 ENE 2022	10.00	10.00	0.83	0.03	712	100.00	0.00	4,128.00	791.20	3,336.80	3,336.80
ARCHIVERO METALICO DE 3 GAVETAS	0000726	21/207/5101/CARRANZA/110	18 ENE 2022	10.00	10.00	0.83	0.03	712	100.00	0.00	4,128.00	791.20	3,336.80	3,336.80
ARCHIVERO METALICO DE 3 GAVETAS	0000727	21/207/5101/BIENESTAR/002	18 ENE 2022	10.00	10.00	0.83	0.03	712	100.00	0.00	4,128.00	791.20	3,336.80	3,336.80
ARCHIVERO METALICO DE 3 GAVETAS	0000728	21/207/5101/RH/002	18 ENE 2022	10.00	10.00	0.83	0.03	712	100.00	0.00	4,128.00	791.20	3,336.80	3,336.80
ARCHIVERO METALICO DE 3 GAVETAS	0000729	0000729	18 ENE 2022	10.00	10.00	0.83	0.03	712	100.00	0.00	4,128.00	791.20	3,336.80	3,336.80
ARCHIVERO METALICO DE 3 GAVETAS	0000730	21/207/5101/OIC/006	18 ENE 2022	10.00	10.00	0.83	0.03	712	100.00	0.00	4,128.00	791.20	3,336.80	3,336.80
ARCHIVERO METALICO DE 3 GAVETAS	0000731	21/207/5101/OIC/016	18 ENE 2022	10.00	10.00	0.83	0.03	712	100.00	0.00	4,128.00	791.20	3,336.80	3,336.80
ARCHIVERO METALICO DE 3 GAVETAS	0000732	21/207/5101/DEPORTE/012	18 ENE 2022	10.00	10.00	0.83	0.03	712	100.00	0.00	4,128.00	791.20	3,336.80	3,336.80
ARCHIVERO METALICO DE 3 GAVETAS	0000733	21/207/5101/OIC/016	18 ENE 2022	10.00	10.00	0.83	0.03	712	100.00	0.00	4,128.00	791.20	3,336.80	3,336.80
ARCHIVERO METALICO DE 3 GAVETAS	0000734	0000734	18 ENE 2022	10.00	10.00	0.83	0.03	712	100.00	0.00	4,128.00	791.20	3,336.80	3,336.80
LIBRERO DE 1.5 X 1.80 X 0.30	0000743	21/207/5101/PANTEONES/003	28 FEB 2022	10.00	10.00	0.83	0.03	671	100.00	0.00	9,164.00	1,680.07	7,483.93	7,483.93
LIBRERO DE 1.5 X 1.80 X 0.30	0000744	21/207/5101/OIC/018	28 FEB 2022	10.00	10.00	0.83	0.03	671	100.00	0.00	9,164.00	1,680.07	7,483.93	7,483.93
LIBRERO DE 1.5 X 1.80 X 0.30	0000745	21/207/5101/TESO/091	28 FEB 2022	10.00	10.00	0.83	0.03	671	100.00	0.00	9,164.00	1,680.07	7,483.93	7,483.93
LIBRERO DE 1.5 X 1.80 X 0.30	0000746	21/207/5101/REGCIV/091	28 FEB 2022	10.00	10.00	0.83	0.03	671	100.00	0.00	9,164.00	1,680.07	7,483.93	7,483.93
5 PIEZAS DE ANAQUELES	0000747	21/207/5101/CATASTRO/015	01 FEB 2022	10.00	10.00	0.83	0.03	698	100.00	0.00	6,960.00	1,276.00	5,684.00	5,684.00
LIBRERO CON DOS CAJONES	0000750	0000750	24 MAR 2022	10.00	10.00	0.83	0.03	647	100.00	0.00	9,164.00	1,603.70	7,560.30	7,560.30
SILLA ALTA	0000751	0000751	24 MAR 2022	10.00	10.00	0.83	0.03	647	100.00	0.00	928.00	162.40	765.60	765.60
BANCA PARA EXTERIORES 2.48 MTS LARGO	0000752	0000752	29 MAR 2022	10.00	10.00	0.83	0.03	642	100.00	0.00	8,600.01	1,505.00	7,095.01	7,095.01
6 SILLAS	0000754	0000754	22 FEB 2022	10.00	10.00	0.83	0.03	677	100.00	0.00	5,735.62	1,051.53	4,684.09	4,684.09
2 SILLAS	0000755	000755	22 FEB 2022	10.00	10.00	0.83	0.03	677	100.00	0.00	1,042.84	191.19	851.65	851.65
2 SILLAS	0000756	0000756	22 FEB 2022	10.00	10.00	0.83	0.03	677	100.00	0.00	1,042.84	191.19	851.65	851.65
4 ANAQUELES PARA DOCUMENTOS	0000757	0000757	08 JUN 2022	0.00	0.00	0.00	0.00	571	100.00	0.00	3,000.00	0.00	3,000.00	3,000.00
SILLA BASICA	0000774	21/207/5101/ECOL/001	06 ABR 2022	10.00	10.00	0.83	0.03	634	100.00	0.00	1,252.80	208.80	1,044.00	1,044.00
SILLA BASICA	0000775	21/207/5101/SECRE/031	06 ABR 2022	10.00	10.00	0.83	0.03	634	100.00	0.00	1,252.80	208.80	1,044.00	1,044.00
SILLA BASICA	0000776	21/207/5101/SINDICO/010	06 ABR 2022	10.00	10.00	0.83	0.03	634	100.00	0.00	1,252.80	208.80	1,044.00	1,044.00
SILLA BASICA	0000777	21/207/5101/COMAN/046	06 ABR 2022	10.00	10.00	0.83	0.03	634	100.00	0.00	1,252.80	208.80	1,044.00	1,044.00

<23 ABR 2024 13:58:41>

MUNICIPIO DE ZACAPOAXTLA PUEBLA
RFC: MZP 930215 3D6
REPORTE DE DEPRECIACIÓN DE BIENES MUEBLES
31 DE DICIEMBRE DE 2023

Descripción	Número:	Número de inventario:	Alta:	Vida:	TDA:	TDM:	TDD:	DT:	Porc	Valor desecho:	Valor del Bien:	Depreciación:	Valor en Libros:	Deprec. pendiente:
ESCRITORIO PLEGABLE	0000778	21/207/5101/SECRE/032	06 ABR 2022	0.00	0.00	0.00	0.00	634	100.00	0.00	2,760.80	0.00	2,760.80	2,760.80
ESCRITORIO PLEGABLE	0000779	21/207/5101/PRESI/081	06 ABR 2022	0.00	0.00	0.00	0.00	634	100.00	0.00	2,760.80	0.00	2,760.80	2,760.80
SILLA COLOR NEGRO CON DESCANZA BRAZOS	0000782	0000782	13 JUL 2022	10.00	10.00	0.83	0.03	536	100.00	0.00	3,197.98	453.05	2,744.93	2,744.93
4 ANAQUELES PARA USO PESADO	0000786	0000786	15 JUL 2022	10.00	10.00	0.83	0.03	534	100.00	0.00	9,363.87	1,326.55	8,037.32	8,037.32
SILLA EJECUTIVA DE OFICINA NEGRA	0000789	0000789	02 AGO 2022	10.00	10.00	0.83	0.03	516	100.00	0.00	2,691.00	358.80	2,332.20	2,332.20
MAMPARA CON LETRERO EN 3D	0000793	0000793	02 SEP 2022	10.00	10.00	0.83	0.03	485	100.00	0.00	8,850.00	1,106.25	7,743.75	7,743.75
UNA SILLA GIRATORIA CON 5 RUEDAS	0000797	0000797	13 OCT 2022	10.00	10.00	0.83	0.03	444	100.00	0.00	2,000.00	233.33	1,766.67	1,766.67
UNA SILLA GIRATORIA CON 5 RUEDAS	0000798	0000798	13 OCT 2022	10.00	10.00	0.83	0.03	444	100.00	0.00	2,000.00	233.33	1,766.67	1,766.67
UNA SILLA GIRATORIA CON 5 RUEDAS	0000799	0000799	13 OCT 2022	10.00	10.00	0.83	0.03	444	100.00	0.00	2,000.00	233.33	1,766.67	1,766.67
UNA SILLA GIRATORIA CON 5 RUEDAS	0000800	0000800	13 OCT 2022	10.00	10.00	0.83	0.03	444	100.00	0.00	2,000.00	233.33	1,766.67	1,766.67
UNA SILLA GIRATORIA CON 5 RUEDAS	0000801	0000801	13 OCT 2022	10.00	10.00	0.83	0.03	444	100.00	0.00	4,000.00	466.67	3,533.33	3,533.33
UNA SILLA GIRATORIA CON 5 RUEDAS	0000802	0000802	13 OCT 2022	10.00	10.00	0.83	0.03	444	100.00	0.00	0.00	0.00	0.00	0.00
UNA SILLA EJECUTIVA FO 5290 R NG1	0000807	0000807	07 SEP 2022	10.00	10.00	0.83	0.03	480	100.00	0.00	4,510.08	563.76	3,946.32	3,946.32
ESCRITORIO EN L SILDER	0000808	0000808	07 SEP 2022	10.00	10.00	0.83	0.03	480	100.00	0.00	6,593.44	824.18	5,769.26	5,769.26
SILLA GAMER	0000810	0000810	18 NOV 2022	10.00	10.00	0.83	0.03	408	100.00	0.00	4,439.01	480.89	3,958.12	3,958.12
1 SILLA SECRETARIAL NEGRA	0000814	0000814	17 NOV 2022	8.00	12.50	1.04	0.03	409	100.00	0.00	1,599.00	216.53	1,382.47	1,382.47
1 SILLA SECRETARIAL NEGRA	0000815	0000815	17 NOV 2022	8.00	12.50	1.04	0.03	409	100.00	0.00	1,599.00	216.53	1,382.47	1,382.47
UNA SILLA EJECUTIVA	0000821	0000821	28 DIC 2022	10.00	10.00	0.83	0.03	368	100.00	0.00	1,459.00	145.90	1,313.10	1,313.10
16 CABALLETES DE MADERA	0000822	000082	30 DIC 2022	10.00	10.00	0.83	0.03	366	100.00	0.00	8,352.00	835.20	7,516.80	7,516.80
1 SILLA DE OFICINA CON RUEDAS DE PISTON	0000825	21/207/5101/CERESO/115	26 DIC 2022	10.00	10.00	0.83	0.03	370	100.00	0.00	2,050.00	205.00	1,845.00	1,845.00
1 SILLA DE OFICINA CON RUEDAS DE PISTON	0000826	21/207/5101/CERESO/116	26 DIC 2022	10.00	10.00	0.83	0.03	370	100.00	0.00	2,050.00	205.00	1,845.00	1,845.00
1 SILLA DE OFICINA CON RUEDAS DE PISTON	0000827	21/207/5101/CERESO/117	26 DIC 2022	10.00	10.00	0.83	0.03	370	100.00	0.00	2,050.00	205.00	1,845.00	1,845.00
1 SILLA DE OFICINA CON RUEDAS DE PISTON	0000828	21/207/5101/CERESO/118	26 DIC 2022	10.00	10.00	0.83	0.03	370	100.00	0.00	2,050.00	205.00	1,845.00	1,845.00
1 SILLA DE OFICINA CON RUEDAS DE PISTON	0000829	21/207/5101/CERESO/119	26 DIC 2022	10.00	10.00	0.83	0.03	370	100.00	0.00	2,050.00	205.00	1,845.00	1,845.00
1 SILLA DE OFICINA CON RUEDAS DE PISTON	0000830	21/207/5101/CERESO/120	26 DIC 2022	10.00	10.00	0.83	0.03	370	100.00	0.00	2,050.00	205.00	1,845.00	1,845.00
MESA PLEGABLE BLANCA 1.80 MTS PORTAFOLIO	0000841	21/207/5101/TESO/107	08 FEB 2023	10.00	10.00	0.83	0.03	326	100.00	0.00	1,380.00	115.00	1,265.00	1,265.00
SILLA PLEANA FORRADA DE TELA NEGRA	0000842	21/207/5101/REGSAL/010	17 FEB 2023	10.00	10.00	0.83	0.03	317	100.00	0.00	790.00	65.83	724.17	724.17
SILLA PLEANA FORRADA DE TELA NEGRA	0000843	21/207/5101/REGSAL/011	17 FEB 2023	10.00	10.00	0.83	0.03	317	100.00	0.00	790.00	65.83	724.17	724.17
SILLA PLEANA FORRADA DE TELA NEGRA	0000844	21/207/5101/SINDICO/009	17 FEB 2023	10.00	10.00	0.83	0.03	317	100.00	0.00	790.00	65.83	724.17	724.17
SILLA PLEANA FORRADA DE TELA NEGRA	0000845	21/207/5101/PARQUI/008	17 FEB 2023	10.00	10.00	0.83	0.03	317	100.00	0.00	790.00	65.83	724.17	724.17
SILLA PLEANA FORRADA DE TELA NEGRA	0000846	21/207/5101/ECOL/003	17 FEB 2023	10.00	10.00	0.83	0.03	317	100.00	0.00	790.00	65.83	724.17	724.17
SILLA PLEANA FORRADA DE TELA NEGRA	0000847	21/207/5101/SECRE/033	17 FEB 2023	10.00	10.00	0.83	0.03	317	100.00	0.00	790.00	65.83	724.17	724.17
SILLA PLEANA FORRADA DE TELA NEGRA	0000848	21/207/5101/SECRE/034	17 FEB 2023	10.00	10.00	0.83	0.03	317	100.00	0.00	790.00	65.83	724.17	724.17
SILLA PLEANA FORRADA DE TELA NEGRA	0000849	21/207/5101/SECRE/035	17 FEB 2023	10.00	10.00	0.83	0.03	317	100.00	0.00	790.00	65.83	724.17	724.17
SILLA PLEANA FORRADA DE TELA NEGRA	0000850	21/207/5101/DIF/095	17 FEB 2023	10.00	10.00	0.83	0.03	317	100.00	0.00	790.00	65.83	724.17	724.17
SILLA PLEANA FORRADA DE TELA NEGRA	0000851	21/207/5101/TESO/109	17 FEB 2023	10.00	10.00	0.83	0.03	317	100.00	0.00	790.00	65.83	724.17	724.17
SILLA PLEANA FORRADA DE TELA NEGRA	0000852	21/207/5101/TESO/109	17 FEB 2023	10.00	10.00	0.83	0.03	317	100.00	0.00	790.00	65.83	724.17	724.17
SILLA PLEANA FORRADA DE TELA NEGRA	0000853	21/207/5101/TESO/110	17 FEB 2023	10.00	10.00	0.83	0.03	317	100.00	0.00	790.00	65.83	724.17	724.17
4 SILLAS EJECUTIVAS CON DESCANSABRAZOS N	0000857	21/207/5101/TESO/100/101/103/1	17 FEB 2023	10.00	10.00	0.83	0.03	317	100.00	0.00	7,920.00	660.00	7,260.00	7,260.00
3 SILLAS TUBULARES FORRADA TELA NEGRAS	0000858	21/207/5101/TESO/104/105/106	17 FEB 2023	10.00	10.00	0.83	0.03	317	100.00	0.00	2,370.00	197.50	2,172.50	2,172.50
ESCRITORIO DE MADERA NOGAL CON 4 CAJONES	0000861	21/207/5101/CULTURA/003	15 MAR 2023	10.00	10.00	0.83	0.03	291	100.00	0.00	9,280.00	696.00	8,584.00	8,584.00

<23 ABR 2024 13:58:41>

MUNICIPIO DE ZACAPOAXTLA PUEBLA
RFC: MZP 930215 3D6
REPORTE DE DEPRECIACIÓN DE BIENES MUEBLES
31 DE DICIEMBRE DE 2023

Descripción	Número:	Número de inventario:	Alta:	Vida:	TDA:	TDM:	TDD:	DT:	Porc	Valor desecho:	Valor del Bien:	Depreciación:	Valor en Libros:	Deprec. pendiente:
SILLA DE OFICINA GIRATORIA	0000863	21/207/5101/CULTURA/005	17 MAR 2023	10.00	10.00	0.83	0.03	289	100.00	0.00	2,040.00	153.00	1,887.00	1,887.00
SILLA DE OFICINA FORRADA DE TELA NEGRA	0000864	21/207/5101/CULTURA/005	17 MAR 2023	10.00	10.00	0.83	0.03	289	100.00	0.00	790.00	59.25	730.75	730.75
SILLA DE OFICINA FORRADA DE TELA NEGRA	0000865	21/207/5101/REGGOB/008	17 MAR 2023	10.00	10.00	0.83	0.03	289	100.00	0.00	790.00	59.25	730.75	730.75
ESCRITORIO TUBULAR CON CUBIERTA DE CRIST	0000870	21/207/5101/REGGOB/010	17 MAR 2023	0.00	0.00	0.00	0.00	289	100.00	0.00	3,600.00	0.00	3,600.00	3,600.00
1 ESCRITORIO METALICO CHICO COLOR CREMA	0000871	0000871	15 MAR 2023	10.00	10.00	0.83	0.03	291	100.00	0.00	4,800.01	360.00	4,440.01	4,440.01
1 ARCHIVERO METALICO 3 GAVETAS BEIGE	0000872	0000872	15 MAR 2023	10.00	10.00	0.83	0.03	291	100.00	0.00	5,399.99	405.00	4,994.99	4,994.99
1 ARCHIVERO METALICO 3 GAVETAS BEIGE	0000873	0000873	15 MAR 2023	10.00	10.00	0.83	0.03	291	100.00	0.00	5,400.00	405.00	4,995.00	4,995.00
SILLA EJECUTIVA CON DESCANSABRAZOS NEGRA	0000879	21/207/5101/REGIG/001	23 MAR 2023	10.00	10.00	0.83	0.03	283	100.00	0.00	5,506.19	412.96	5,093.23	5,093.23
SILLA EJECUTIVA CON DESCANSABRAZOS NEGRA	0000880	21/207/5101/REGSAL/012	23 MAR 2023	10.00	10.00	0.83	0.03	283	100.00	0.00	5,506.19	412.96	5,093.23	5,093.23
SILLA EJECUTIVA CON DESCANSABRAZOS NEGRA	0000881	21/207/5101/REGGP/001	23 MAR 2023	10.00	10.00	0.83	0.03	283	100.00	0.00	5,506.19	412.96	5,093.23	5,093.23
SILLA EJECUTIVA CON DESCANSABRAZOS NEGRA	0000882	21/207/5101/REGGOB/009	23 MAR 2023	10.00	10.00	0.83	0.03	283	100.00	0.00	5,506.19	412.96	5,093.23	5,093.23
SILLA EJECUTIVA CON DESCANSABRAZOS NEGRA	0000883	21/207/5101/SECRE/036	23 MAR 2023	10.00	10.00	0.83	0.03	283	100.00	0.00	5,506.20	412.97	5,093.23	5,093.23
SILLA EJECUTIVA CON DESCANSABRAZOS NEGRA	0000884	21/207/5101/SINDICO/010	23 MAR 2023	10.00	10.00	0.83	0.03	283	100.00	0.00	5,506.20	412.97	5,093.23	5,093.23
SILLA EJECUTIVA CON DESCANSABRAZOS NEGRA	0000885	21/207/5101/REGHAC/007	23 MAR 2023	10.00	10.00	0.83	0.03	283	100.00	0.00	5,506.20	412.97	5,093.23	5,093.23
SILLA EJECUTIVA CON DESCANSABRAZOS NEGRA	0000886	21/207/5101/OBRAS/076	23 MAR 2023	10.00	10.00	0.83	0.03	283	100.00	0.00	5,506.20	412.97	5,093.23	5,093.23
SILLA EJECUTIVA CON DESCANSABRAZOS NEGRA	0000887	21/207/5101/REGEDU/007	23 MAR 2023	10.00	10.00	0.83	0.03	283	100.00	0.00	5,506.20	412.97	5,093.23	5,093.23
SILLA	0000922	0000922	16 SEP 2023	10.00	10.00	0.83	0.03	106	100.00	0.00	789.99	19.75	770.24	770.24
ESCRITORIO	0000923	0000923	16 SEP 2023	10.00	10.00	0.83	0.03	106	100.00	0.00	4,073.02	101.83	3,971.19	3,971.19
SILLA SECRETARIAL COLOR NEGRO	0000924	21/207/5101/CERESO/125	10 NOV 2023	10.00	10.00	0.83	0.03	51	100.00	0.00	2,133.33	17.78	2,115.55	2,115.55
SILLA SECRETARIAL COLOR NEGRO	0000925	21/207/5101/CERESO/126	10 NOV 2023	10.00	10.00	0.83	0.03	51	100.00	0.00	2,133.33	17.78	2,115.55	2,115.55
SILLA SECRETARIAL COLOR NEGRO	0000926	21/207/5101/CERESO/127	10 NOV 2023	0.00	0.00	0.00	0.00	51	100.00	0.00	2,133.34	0.00	2,133.34	2,133.34
SILLA SECRETARIAL	0000929	0000929	10 NOV 2023	10.00	10.00	0.83	0.03	51	100.00	0.00	1,950.01	16.25	1,933.76	1,933.76
ARCHIVERO METALICO 4 GAVETAS COLOR BEIGE	0000936	21/207/5101/JUZMPAL/001	28 DIC 2023	10.00	10.00	0.83	0.03	3	100.00	0.00	6,700.00	0.00	6,700.00	6,700.00
SILLA TUBULAR	0000937	21/207/5101/JUZMAPL002	28 DIC 2023	10.00	10.00	0.83	0.03	3	100.00	0.00	820.00	0.00	820.00	820.00
SILLA TUBULAR	0000938	21/207/5101/JUZMAPL003	28 DIC 2023	10.00	10.00	0.83	0.03	3	100.00	0.00	1,640.00	0.00	1,640.00	1,640.00
SILLA TUBULAR	0000939	21/207/5101/JUZMAPL004	28 DIC 2023	10.00	10.00	0.83	0.03	3	100.00	0.00	820.00	0.00	820.00	820.00
SILLA TUBULAR	0000940	21/207/5101/JUZMAPL005	28 DIC 2023	10.00	10.00	0.83	0.03	3	100.00	0.00	0.00	0.00	0.00	0.00
SILLA SECRETARIAL	0000941	21/207/5101/JUZMAPL006	28 DIC 2023	10.00	10.00	0.83	0.03	3	100.00	0.00	2,200.00	0.00	2,200.00	2,200.00
SILLA SECRETARIAL	0000942	21/207/5101/JUZMAPL007	28 DIC 2023	10.00	10.00	0.83	0.03	3	100.00	0.00	2,200.00	0.00	2,200.00	2,200.00
SILLA SECRETARIAL	0000943	21/207/5101/JUZMAPL008	28 DIC 2023	10.00	10.00	0.83	0.03	3	100.00	0.00	2,200.00	0.00	2,200.00	2,200.00
MUEBLE DE RECEPCION DE FORMAICA	0000944	21/207/5101/JUZMPAL/009	28 DIC 2023	10.00	10.00	0.83	0.03	3	100.00	0.00	8,930.00	0.00	8,930.00	8,930.00
SILLA TUBULAR	0000945	21/207/5101/REGIG/002	28 DIC 2023	10.00	10.00	0.83	0.03	3	100.00	0.00	820.00	0.00	820.00	820.00
SILLA TUBULAR	0000946	21/207/5101/REGIG/003	28 DIC 2023	10.00	10.00	0.83	0.03	3	100.00	0.00	820.01	0.00	820.01	820.01
SUBTOTAL MUEBLES DE OFICINA Y ESTANTERÍA	318									0.00	3,692,425.08	3,112,283.59	580,141.49	580,141.49
MUEBLES, EXCEPTO DE OFICINA Y ESTANTERÍA														
3 ESCRITORIOS, 3 SILLAS EJE, 3 SILLAS ES	0000713	0000713	27 AGO 2021	10.00	10.00	0.83	0.03	856	100.00	0.00	26,000.00	6,066.67	19,933.33	19,933.33
MUEBLE MURAL 2.60 X 3.35 MTS	0000788	0000788	21 JUL 2022	10.00	10.00	0.83	0.03	528	100.00	0.00	12,180.00	1,725.50	10,454.50	10,454.50
12 LITERAS INDIVIDUALES DE MADERA	0000888	0000888	11 ABR 2023	10.00	10.00	0.83	0.03	264	100.00	0.00	206,016.00	13,734.40	192,281.60	192,281.60

<23 ABR 2024 13:58:41>

MUNICIPIO DE ZACAPOAXTLA PUEBLA
RFC: MZP 930215 3D6
REPORTE DE DEPRECIACIÓN DE BIENES MUEBLES
31 DE DICIEMBRE DE 2023

Descripción	Número:	Número de inventario:	Alta:	Vida:	TDA:	TDM:	TDD:	DT:	Porc	Valor desecho:	Valor del Bien:	Depreciación:	Valor en Libros:	Deprec. pendiente:
24 COLCHONES INDIVIDUALES	0000889	0000889	11 ABR 2023	10.00	10.00	0.83	0.03	264	100.00	0.00	97,412.16	6,494.14	90,918.02	90,918.02
8 LOCKER DE MADERA	0000890	0000890	11 ABR 2023	10.00	10.00	0.83	0.03	264	100.00	0.00	46,400.00	3,093.33	43,306.67	43,306.67
SUBTOTAL MUEBLES, EXCEPTO DE OFICINA Y E	5									0.00	388,008.16	31,114.04	356,894.12	356,894.12
EQUIPO DE CÓMPUTO Y DE TECNOLOGÍAS DE LA														
EQUIPO DE COMPUTO Y DE TEC. INFORMACION	.000002		31 DIC 2015	3.00	33.33	2.78	0.09	2922	100.00	0.00	0.00	0.00	0.00	0.00
01 EQUIPO DE COMPUTO ACER	0000003	0000003	28 SEP 2016	3.00	33.33	2.78	0.09	2650	100.00	0.00	4,371.01	4,371.01	0.00	0.00
01 LAP TOP C/VENTILADOR BASE BAMBOO	0000007		23 DIC 2016	3.00	33.33	2.78	0.09	2564	100.00	0.00	6,650.00	6,650.00	0.00	0.00
"EQUIPO DE COMPUTO INTEL ® ATOM ™ D410 A	0000476	21/207/5206/SECRE/001	16 JUN 2011	3.00	33.33	2.78	0.09	4581	100.00	0.00	5,980.19	5,980.19	0.00	0.00
"EQUIPO DE COMPUTO INTEL ® ATOM ™ D410 A	0000478	21/207/5206/SECRE/003	16 JUN 2011	3.00	33.33	2.78	0.09	4581	100.00	0.00	5,980.19	5,980.19	0.00	0.00
"EQUIPO DE COMPUTO INTEL ® ATOM ™ D410 A	0000481	21/207/5206/CONTRA/001	16 JUN 2011	3.00	33.33	2.78	0.09	4581	100.00	0.00	5,980.19	5,980.19	0.00	0.00
"PC GRUP EST-A01 ACTECK 500 W,"	0000486	21/207/5206/TESO/025	19 FEB 2013	3.00	33.33	2.78	0.09	3967	100.00	0.00	4,590.00	4,590.00	0.00	0.00
EQUIPO DE COMPUTO AMD SEPRON 1.81 GHZ ME	0000487	21/207/5206/TESO/006	26 MAY 2005	3.00	33.33	2.78	0.09	6793	100.00	0.00	5,000.00	5,000.00	0.00	0.00
EQUIPO DE COMPUTO PORTATIL	0000489	21/207/5206/TESO/009	16 JUN 2011	3.00	33.33	2.78	0.09	4581	100.00	0.00	11,548.80	11,548.80	0.00	0.00
COMPUTADORA PORTATIL LAPTOP	0000490	21/207/5206/TESO/010	16 JUN 2011	3.00	33.33	2.78	0.09	4581	100.00	0.00	0.00	0.00	0.00	0.00
IMPRESORA	0000491	21/207/5206/TESO/012	11 SEP 2009	3.00	33.33	2.78	0.09	5224	100.00	0.00	1,840.00	1,840.00	0.00	0.00
IMPRESORALASER JET	0000492	21/207/5206/TESO/013	22 ABR 2008	3.00	33.33	2.78	0.09	5731	100.00	0.00	2,300.00	2,300.00	0.00	0.00
IMPRESORA	0000493	21/207/5206/TESO/015	23 SEP 2011	3.00	33.33	2.78	0.09	4482	100.00	0.00	3,200.00	3,200.00	0.00	0.00
IMPRESORA LASERJET PROFESIONAL	0000496	21/207/5206/TESO/020	16 JUN 2011	3.00	33.33	2.78	0.09	4581	100.00	0.00	1,974.83	1,974.83	0.00	0.00
"IMPRESORA LASER , COLOR:NEGRO,"	0000497	21/207/5206/TESO/021	25 JUL 2013	3.00	33.33	2.78	0.09	3811	100.00	0.00	2,250.00	2,250.00	0.00	0.00
COMPUTADORA DE ESCRITORIO ENSAMBLADA POR	0000498	21/207/5206/TESO/024	22 NOV 2012	3.00	33.33	2.78	0.09	4056	100.00	0.00	7,454.00	7,454.00	0.00	0.00
"PC GRUP PROCESADOR AMD, 3,4 GHZ, 4 GB E	0000499	21/207/5206/TESO/027	21 ENE 2014	3.00	33.33	2.78	0.09	3631	100.00	0.00	5,140.00	5,140.00	0.00	0.00
"EQUIPO DE COMNPUTOCONPROCESADOR: AMD AP	0000500	21/207/5206/TESO/028	21 AGO 2014	3.00	33.33	2.78	0.09	3419	100.00	0.00	6,224.00	6,224.00	0.00	0.00
"CPU COLOR GRIS CON NEGRO, MARCA: ACER A	0000503	21/207/5206/TESO/032	29 MAY 2015	3.00	33.33	2.78	0.09	3138	100.00	0.00	11,920.00	11,920.00	0.00	0.00
"IMPRESORA, COLOR NEGRO CON GRIS, ,"	0000504	21/207/5206/TESO/033	08 JUL 2015	3.00	33.33	2.78	0.09	3098	100.00	0.00	4,499.00	4,499.00	0.00	0.00
"EQUIPO DE COMPUTO PENTIUM® DUAL CORE 2.	0000505	21/207/5206/TESO/001	16 JUN 2011	3.00	33.33	2.78	0.09	4581	100.00	0.00	5,991.58	5,991.58	0.00	0.00
"EQUIPO DE COMPUTO INTEL ® ATOM ™ D410 A	0000509	21/207/5206/DIF/005	16 JUN 2011	3.00	33.33	2.78	0.09	4581	100.00	0.00	5,986.19	5,986.19	0.00	0.00
"EQUIPO DE COMPUTO PENTIUM® DUAL CORE 2.	0000513	21/207/5206/OBRAS/005	16 JUN 2011	3.00	33.33	2.78	0.09	4581	100.00	0.00	6,950.21	6,950.21	0.00	0.00
"EQUIPO DE COMPUTO DUAL CORE, 3.00 GHZ,4	0000514	21/207/5206/REGCIV/003	16 JUN 2011	3.00	33.33	2.78	0.09	4581	100.00	0.00	12,000.00	12,000.00	0.00	0.00
"EQUIPO DE COMPUTO PENTIUM® DUAL CORE 2.	0000515	21/207/5206/REGCIV/004	16 JUN 2011	3.00	33.33	2.78	0.09	4581	100.00	0.00	6,950.21	6,950.21	0.00	0.00
IMPRESORA LASERJET	0000516	21/207/5206/REGCIV/006	22 ABR 2008	3.00	33.33	2.78	0.09	5731	100.00	0.00	2,277.00	2,277.00	0.00	0.00
IMPRESORALASERJET PROFESIONAL	0000517	21/207/5206/REGCIV/008	16 JUN 2011	3.00	33.33	2.78	0.09	4581	100.00	0.00	2,526.93	2,526.93	0.00	0.00
"EQUIPO DE COMPUTO PRO AMD 2.70 GHZ, 8 G	0000518	21/207/5206/REGCIV/009	09 MAY 2013	3.00	33.33	2.78	0.09	3888	100.00	0.00	6,465.00	6,465.00	0.00	0.00
"EQUIPO DE COMPUTO PRO AMD 2.70 GHZ, 8 G	0000519	21/207/5206/REGCIV/010	09 MAY 2013	3.00	33.33	2.78	0.09	3888	100.00	0.00	6,465.00	6,465.00	0.00	0.00
"EQUIPO DE COMPUTOPENTIUM DUAL CORE 3,0	0000520	21/207/5206/REGCIV/011	06 AGO 2014	3.00	33.33	2.78	0.09	3434	100.00	0.00	5,679.00	5,679.00	0.00	0.00
"EQUIPO DE COMPUTO AMD X2 3.00 GHZ 2GB D	0000523	21/207/5206/CERESO/003	22 NOV 2010	3.00	33.33	2.78	0.09	4787	100.00	0.00	7,499.99	7,499.99	0.00	0.00
"EQUIPO DE COMPUTO AMD E-350 APU HD GRAP	0000524	21/207/5206/CERESO/015	19 FEB 2013	3.00	33.33	2.78	0.09	3967	100.00	0.00	5,835.00	5,835.00	0.00	0.00
"EQUIPO DE COMPUTO AMD E-350 APU HD GRAP	0000526	21/207/5206/CERESO/017	19 FEB 2013	3.00	33.33	2.78	0.09	3967	100.00	0.00	4,862.00	4,862.00	0.00	0.00
"EQUIPO DE COMPUTO AMD E-350 APU HD GRAP	0000528	21/207/5206/CERESO/019	19 FEB 2013	3.00	33.33	2.78	0.09	3967	100.00	0.00	4,862.00	4,862.00	0.00	0.00

MUNICIPIO DE ZACAPOAXTLA PUEBLA
RFC: MZP 930215 3D6
REPORTE DE DEPRECIACIÓN DE BIENES MUEBLES
31 DE DICIEMBRE DE 2023

Descripción	Número:	Número de inventario:	Alta:	Vida:	TDA:	TDM:	TDD:	DT:	Porc	Valor desecho:	Valor del Bien:	Depreciación:	Valor en Libros:	Deprec. pendiente:
"EQUIPO DE COMPUTO INTEL ® ATOM ™ D410 A	0000529	21/207/5206/OBRAS/006	16 JUN 2011	3.00	33.33	2.78	0.09	4581	100.00	0.00	5,980.19	5,980.19	0.00	0.00
IMPRESORALASER JET	0000530	21/207/5206/RECLUTA/002	16 MAR 2009	3.00	33.33	2.78	0.09	5403	100.00	0.00	3,105.00	3,105.00	0.00	0.00
IMPRESORALASERJET PROFESIONAL	0000531	21/207/5206/COMAN/003	16 JUN 2011	3.00	33.33	2.78	0.09	4581	100.00	0.00	3,988.14	3,988.14	0.00	0.00
"EQUIPO DE COMPUTO PENTIUM® DUAL CORE 2.	0000533	21/207/5206/PARQUI/001	16 JUN 2011	3.00	33.33	2.78	0.09	4581	100.00	0.00	6,950.21	6,950.21	0.00	0.00
"IMPRESORALASER JET PRO , COLOR NEGRO,"	0000535	21/207/5206/REGHAC/004	22 ENE 2015	3.00	33.33	2.78	0.09	3265	100.00	0.00	0.00	0.00	0.00	0.00
"EQUIPO DE COMPUTO INTEL ® ATOM ™ D410 A	0000537	21/207/5206/SINDICO/001	16 JUN 2011	3.00	33.33	2.78	0.09	4581	100.00	0.00	5,980.19	5,980.19	0.00	0.00
"EQUIPO DE COMPUTO INTEL ® ATOM ™ D410 A	0000538	21/207/5206/REGGOB/001	16 JUN 2011	3.00	33.33	2.78	0.09	4581	100.00	0.00	5,980.19	5,980.19	0.00	0.00
"IMPRESORA LASERJET PROFESIONAL , COLOR:	0000539	21/207/5206/REGGOB/002	16 JUN 2011	3.00	33.33	2.78	0.09	4581	100.00	0.00	3,488.14	3,488.14	0.00	0.00
"EQUIPO DE COMPUTO AMD ATHLON ™ 11X2 270	0000540	21/207/5206/JUZCALIF/001	09 MAY 2013	3.00	33.33	2.78	0.09	3888	100.00	0.00	6,100.00	6,100.00	0.00	0.00
"LAPTOP,PROCESADOR INTEL CELERON N2830,	0000543	21/207/5206/REGEDU/004	13 OCT 2014	3.00	33.33	2.78	0.09	3366	100.00	0.00	4,964.00	4,964.00	0.00	0.00
"EQUIPO DE COMPUTO INTEL ® ATOM ™ D410 A	0000545	21/207/5206/REGNOM/001	16 JUN 2011	3.00	33.33	2.78	0.09	4581	100.00	0.00	5,980.19	5,980.19	0.00	0.00
"EQUIPO DE COMPUTO INTEL ® ATOM ™ D410 A	0000546	21/207/5206/REGSAL/001	16 JUN 2011	3.00	33.33	2.78	0.09	4581	100.00	0.00	5,980.19	5,980.19	0.00	0.00
"PLOTER ,COLOR NEGRO CON GRIS,"	0000548	21/207/5206/OBRAS/025	05 NOV 2014	3.00	33.33	2.78	0.09	3343	100.00	0.00	94,192.00	94,192.00	0.00	0.00
"EQUIPO DE COMPUTO,23 TOUCH ALL-IN ONE,	0000549	21/207/5206/OBRAS/026	11 NOV 2014	3.00	33.33	2.78	0.09	3337	100.00	0.00	16,999.00	16,999.00	0.00	0.00
"SOFTWARECIVILCAD CON FECHA DE REGISTROC	0000550	21/207/5206/OBRAS/026	24 AGO 2015	3.00	33.33	2.78	0.09	3051	100.00	0.00	0.00	0.00	0.00	0.00
"EQUIPO DE CÓMPUTO, GABINETE COLOR NEGRO	0000551	21/207/5206/REGSAL/002	19 ABR 2016	3.00	33.33	2.78	0.09	2812	100.00	0.00	5,110.01	5,110.01	0.00	0.00
"VIDEO PROYECTOR, COLOR CRIS CON BLANCO"	0000552	21/207/5206/CERESO/021	20 ABR 2016	3.00	33.33	2.78	0.09	2811	100.00	0.00	6,989.00	6,989.00	0.00	0.00
NOTEBOOK 14"	0000553		03 FEB 2017	3.00	33.33	2.78	0.09	2522	100.00	0.00	8,299.00	8,299.00	0.00	0.00
NOTEBOOK 14"	0000554		03 FEB 2017	3.00	33.33	2.78	0.09	2522	100.00	0.00	8,299.00	8,299.00	0.00	0.00
SCANNER	0000560		20 ABR 2017	3.00	33.33	2.78	0.09	2446	100.00	0.00	27,030.90	27,030.90	0.00	0.00
SCANNER	0000561		18 ABR 2017	3.00	33.33	2.78	0.09	2448	100.00	0.00	27,030.90	27,030.90	0.00	0.00
01 IMPRESORA EPSON L-220 TINTA CONTINUA	0000565		26 SEP 2017	3.00	33.33	2.78	0.09	2287	100.00	0.00	4,500.00	4,500.00	0.00	0.00
01 IMPRESORA EPSON L-380 TINTA CONTINUA	0000566		26 SEP 2017	3.00	33.33	2.78	0.09	2287	100.00	0.00	4,500.00	4,500.00	0.00	0.00
01 VIDEO PROYECTOR EPSON POWERLITE S31+	0000569		04 OCT 2017	3.00	33.33	2.78	0.09	2279	100.00	0.00	7,999.00	7,999.00	0.00	0.00
IMPRESORA MULTIFUNCIONAL	0000570		11 OCT 2017	3.00	33.33	2.78	0.09	2272	100.00	0.00	3,998.00	3,998.00	0.00	0.00
01 EQUIPO DE COMPUTO AMD	0000571		26 OCT 2017	3.00	33.33	2.78	0.09	2257	100.00	0.00	6,300.01	6,300.01	0.00	0.00
EQUIPO DE COMPUTO	0000572	21/207/5206/CONTRA/029	16 ENE 2018	3.00	33.33	2.78	0.09	2175	100.00	0.00	6,300.01	6,300.01	0.00	0.00
01 EQUIPO DE COMPUTO DE ESCRITORIO AMD	0000573		16 FEB 2018	3.00	33.33	2.78	0.09	2144	100.00	0.00	6,300.01	6,300.01	0.00	0.00
01 EQUIPO DE COMPUTO DE ESCRITORIO GIGAB	0000576		11 ABR 2018	3.00	33.33	2.78	0.09	2090	100.00	0.00	9,813.60	9,813.60	0.00	0.00
01 EQUIPO DE COMPUTO DE ESCRITORIO GIGAB	0000577		11 ABR 2018	3.00	33.33	2.78	0.09	2090	100.00	0.00	9,813.60	9,813.60	0.00	0.00
01 IMPRESORA HP MULTIFUNCIONAL DESKJET	0000581		03 MAY 2018	3.00	33.33	2.78	0.09	2068	100.00	0.00	5,800.00	5,800.00	0.00	0.00
COMPUTADORA LAPTOP	0000584	21/207/5206/TESO/048	15 JUN 2018	3.00	33.33	2.78	0.09	2025	100.00	0.00	11,832.00	11,832.00	0.00	0.00
01 IMPRESORA MUNTIF. EPSON ECOTANK L4000	0000588		21 NOV 2018	3.00	33.33	2.78	0.09	1866	100.00	0.00	8,560.00	8,560.00	0.00	0.00
01 IMPRESORA MULTIF. EPSON EOCTANKL500	0000589		21 NOV 2018	3.00	33.33	2.78	0.09	1866	100.00	0.00	11,666.00	11,666.00	0.00	0.00
01 IMPRESORA MULT. BROTHER MFC-J6930DW	0000591		05 DIC 2018	3.00	33.33	2.78	0.09	1852	100.00	0.00	9,800.00	9,800.00	0.00	0.00
01 IMPRESORA MULTI. BROTHER MFC-J6930DW	0000592		05 DIC 2018	3.00	33.33	2.78	0.09	1852	100.00	0.00	9,800.00	9,800.00	0.00	0.00
01 IMPRESORA MULT. BROTHER MFC-J6930DW	0000593		05 DIC 2018	3.00	33.33	2.78	0.09	1852	100.00	0.00	9,800.00	9,800.00	0.00	0.00
01 IMPRESORA MULT. EPSON ECOTANK	0000594		07 DIC 2018	3.00	33.33	2.78	0.09	1850	100.00	0.00	24,503.00	24,503.00	0.00	0.00
01 IMPRESORA MULTIFUNCIONAL LASER C.	0000596		17 DIC 2018	3.00	33.33	2.78	0.09	1840	100.00	0.00	10,266.00	10,266.00	0.00	0.00
COMPUTADORA ENSAMBLADA	0000599	0000599	08 FEB 2019	3.00	33.33	2.78	0.09	1787	100.00	0.00	8,700.00	8,700.00	0.00	0.00
ESCANER DUPLEX PORTATIL	0000600	0000600	24 MAR 2019	3.00	33.33	2.78	0.09	1743	100.00	0.00	10,730.00	10,730.00	0.00	0.00

<23 ABR 2024 13:58:41>

MUNICIPIO DE ZACAPOAXTLA PUEBLA
RFC: MZP 930215 3D6
REPORTE DE DEPRECIACIÓN DE BIENES MUEBLES
31 DE DICIEMBRE DE 2023

Descripción	Número:	Número de inventario:	Alta:	Vida:	TDA:	TDM:	TDD:	DT:	Porc	Valor desecho:	Valor del Bien:	Depreciación:	Valor en Libros:	Deprec. pendiente:
COMPUTADORA COMPLETA CONTABILIDAD	0000601	0000601	24 MAR 2019	3.00	33.33	2.78	0.09	1743	100.00	0.00	8,790.00	8,790.00	0.00	0.00
COMPUTADORA ENSAMBLADA CON PROCESADOR	0000602	0000602	22 ABR 2019	3.00	33.33	2.78	0.09	1714	100.00	0.00	13,726.34	13,726.34	0.00	0.00
PC ENSAMBLADA PROCESADOR INTEL CELERON	0000603	0000603	22 ABR 2019	3.00	33.33	2.78	0.09	1714	100.00	0.00	11,324.61	11,324.61	0.00	0.00
02 COMPUTADORAS ENSAMBLADAS PROCESA	0000604	0000604 Y 0000604A	22 ABR 2019	3.00	33.33	2.78	0.09	1714	100.00	0.00	22,649.23	22,649.23	0.00	0.00
COMPUTADORA ALL IN ONE PROCESADOR AMD	0000605	0000605	22 ABR 2019	3.00	33.33	2.78	0.09	1714	100.00	0.00	16,259.05	16,259.05	0.00	0.00
MMULTIFUNCIONAL BROTHER MFCL 6700	0000606	0000606	22 ABR 2019	3.00	33.33	2.78	0.09	1714	100.00	0.00	17,221.95	17,221.95	0.00	0.00
01 EQUIPO DE COMPUTO ALL IN ONE PROC.AMD	0000607		24 ABR 2019	3.00	33.33	2.78	0.09	1712	100.00	0.00	16,270.65	16,270.65	0.00	0.00
01 EQUIPO DE COMPUTO ALL IN ONE PROC. AM	0000608		24 ABR 2019	3.00	33.33	2.78	0.09	1712	100.00	0.00	16,259.05	16,259.05	0.00	0.00
02 EQUIPOD E COMPUTO EMSAMBLADAS	0000609		22 ABR 2019	3.00	33.33	2.78	0.09	1714	100.00	0.00	25,050.95	25,050.95	0.00	0.00
02 EQUIPOS DE COMPUTO EMSAMBLADA	0000610		22 ABR 2019	3.00	33.33	2.78	0.09	1714	100.00	0.00	25,050.95	25,050.95	0.00	0.00
01 IMPRESORA MULTIFUNCIONAL BROTHER	0000611		22 ABR 2019	3.00	33.33	2.78	0.09	1714	100.00	0.00	12,856.72	12,856.72	0.00	0.00
01 ESCANER EPSON WORKFORCE ES--400	0000613		10 ABR 2019	3.00	33.33	2.78	0.09	1726	100.00	0.00	13,500.00	13,500.00	0.00	0.00
01 EQUIPO DE COMPUTO ALL IN ONE HP	0000614		22 ABR 2019	3.00	33.33	2.78	0.09	1714	100.00	0.00	16,259.05	16,259.05	0.00	0.00
01 EQUIPO DE COMPUTO PORTATIL HP	0000615		22 ABR 2019	3.00	33.33	2.78	0.09	1714	100.00	0.00	9,967.50	9,967.50	0.00	0.00
02 EQUIPO DE COMPUTO CPU INTEL CORE	0000616		22 ABR 2019	3.00	33.33	2.78	0.09	1714	100.00	0.00	29,792.00	29,792.00	0.00	0.00
03 EQUIPOS DE COMPUTO EMSAM. INTER CEL	0000617		22 ABR 2019	3.00	33.33	2.78	0.09	1714	100.00	0.00	28,067.50	28,067.50	0.00	0.00
04 PC AIO HEW 20-C213IA 4GB CELERON	0000625		02 JUL 2019	3.00	33.33	2.78	0.09	1643	100.00	0.00	43,600.00	43,600.00	0.00	0.00
02 IMPRESORAS MULTIFUN. BROTHER CDPT710W	0000626		02 JUL 2019	3.00	33.33	2.78	0.09	1643	100.00	0.00	12,612.00	12,612.00	0.00	0.00
01 IMPRES. MULTIFUN. EPSON MONOCROM. M20	0000627		02 JUL 2019	3.00	33.33	2.78	0.09	1643	100.00	0.00	5,980.00	5,980.00	0.00	0.00
04 PC AIO C213CA CELERON J3060 4GB 19.5"	0000629		09 JUL 2019	3.00	33.33	2.78	0.09	1636	100.00	0.00	43,600.00	43,600.00	0.00	0.00
03 IMPRES. MULTIFUNC. BROTHER TINTA CONT	0000630		09 JUL 2019	3.00	33.33	2.78	0.09	1636	100.00	0.00	18,918.00	18,918.00	0.00	0.00
COMPUTADORA ENSAMBLADA	0000631	0000631	25 JUL 2019	3.00	33.33	2.78	0.09	1620	100.00	0.00	10,204.00	10,204.00	0.00	0.00
02 NOTEBOOK HP 15" PROC. INTEL CELERON	0000638	0000638	01 AGO 2019	3.00	33.33	2.78	0.09	1613	100.00	0.00	22,000.00	22,000.00	0.00	0.00
02 NOTEBOOK HP 15" PROCE. INTEL CELERON	0000639	0000639	01 AGO 2019	3.00	33.33	2.78	0.09	1613	100.00	0.00	22,000.00	22,000.00	0.00	0.00
02 PC EMSAM LOGITECH/01 PC EMSAMB.GIGABY	0000640	0000640	01 AGO 2019	3.00	33.33	2.78	0.09	1613	100.00	0.00	100,000.00	100,000.00	0.00	0.00
03 IMPRESORAS MULTIFUN.BROTHER MFCT-710	0000646		04 SEP 2019	3.00	33.33	2.78	0.09	1579	100.00	0.00	17,559.00	17,559.00	0.00	0.00
02 COMPUTADORAS ESTAC. DE TRAB.P/D SOFWA	0000647		17 SEP 2019	3.00	33.33	2.78	0.09	1566	100.00	0.00	59,800.00	59,800.00	0.00	0.00
01 EQUIPO DE COMPUTO INTEL CI39K/240	0000650		01 NOV 2019	3.00	33.33	2.78	0.09	1521	100.00	0.00	11,522.00	11,522.00	0.00	0.00
EQUIPO DE COMPUTO INTEL CORE I7	0000651	0000651	12 NOV 2019	3.00	33.33	2.78	0.09	1510	100.00	0.00	16,047.44	16,047.44	0.00	0.00
CPU ENSAMBLADO	0000652	0000652	25 NOV 2019	3.00	33.33	2.78	0.09	1497	100.00	0.00	18,274.00	18,274.00	0.00	0.00
3 LAPTOP	0000653	0000653	30 NOV 2019	3.00	33.33	2.78	0.09	1492	100.00	0.00	25,418.56	25,418.56	0.00	0.00
01 EQUIPO DE COMPUTO INSPIRON AIO CORE17	0000657		24 DIC 2019	3.00	33.33	2.78	0.09	1468	100.00	0.00	23,675.60	23,675.60	0.00	0.00
01 EQ. DE COMPUTO HP ALL-IN-ONE CORE 8GB	0000661		05 FEB 2020	3.00	33.33	2.78	0.09	1425	100.00	0.00	35,960.00	35,960.00	0.00	0.00
01 IMPRESORA MULTIFUNCIONAL BROTHER CFCT	0000663		04 MAR 2020	3.00	33.33	2.78	0.09	1397	100.00	0.00	6,412.00	6,412.00	0.00	0.00
01 IMPRESORA MULTIFUNC. BROTHER MFCT710W	0000664		04 MAR 2020	3.00	33.33	2.78	0.09	1397	100.00	0.00	6,412.00	6,412.00	0.00	0.00
01 EQUIPO DE COMPUTO PROCES.AMD MON22"	0000665		27 MAR 2020	3.00	33.33	2.78	0.09	1374	100.00	0.00	11,800.00	11,800.00	0.00	0.00
01 LAPTOP HP 15DA0089LM INTEL HD620	0000672		07 MAY 2020	3.00	33.33	2.78	0.09	1333	100.00	0.00	13,920.00	13,920.00	0.00	0.00
01 LAP TOP IDEAPAD 330S HD	0000675		09 JUN 2020	3.00	33.33	2.78	0.09	1300	100.00	0.00	19,916.02	19,916.02	0.00	0.00
3 DISCOS DUROS Y UN MONITOR LG 27"	0000677	0000677	17 JUN 2020	3.00	33.33	2.78	0.09	1292	100.00	0.00	11,484.00	11,484.00	0.00	0.00
01 IMPRESORA MULTIFUNCIONAL BROTHER MFCT	0000678		11 JUN 2020	3.00	33.33	2.78	0.09	1298	100.00	0.00	13,862.00	13,862.00	0.00	0.00
01 EQUIPO DE COMPUTO EMSAMBLE GABINETE A	0000679		15 JUL 2020	3.00	33.33	2.78	0.09	1264	100.00	0.00	19,024.00	19,024.00	0.00	0.00

<23 ABR 2024 13:58:41>

MUNICIPIO DE ZACAPOAXTLA PUEBLA
RFC: MZP 930215 3D6
REPORTE DE DEPRECIACIÓN DE BIENES MUEBLES
31 DE DICIEMBRE DE 2023

Descripción	Número:	Número de inventario:	Alta:	Vida:	TDA:	TDM:	TDD:	DT:	Porc	Valor desecho:	Valor del Bien:	Depreciación:	Valor en Libros:	Deprec. pendiente:
01 ESCANER KODAK SCANMATE DUPLEX 25PPM	0000680		20 JUL 2020	3.00	33.33	2.78	0.09	1259	100.00	0.00	13,398.00	13,398.00	0.00	0.00
LAPTOP IDEAPAD 3 15.6" PANTALLA ANTIREFL	0000688	0000688	27 OCT 2020	3.00	33.33	2.78	0.09	1160	100.00	0.00	17,226.00	17,226.00	0.00	0.00
EQUIPO DE COMPUTO COMPLETO	0000691	0000691	01 OCT 2020	3.00	33.33	2.78	0.09	1186	100.00	0.00	7,540.00	7,540.00	0.00	0.00
LOTE DE EQUIPOS DE COMPUTO COMPLETOS	0000693	0000693	13 NOV 2020	3.00	33.33	2.78	0.09	1143	100.00	0.00	1,079,715.23	1,079,715.23	0.00	0.00
EQUIPO DE COMPUTO COMPLETO	0000698	0000698	20 DIC 2020	3.00	33.33	2.78	0.09	1106	100.00	0.00	6,285.00	6,285.00	0.00	0.00
PC COMPLETA	0000699	0000699	31 DIC 2020	3.00	33.33	2.78	0.09	1095	100.00	0.00	6,800.00	6,800.00	0.00	0.00
8 EQUIPOS DE COMPUTO CON-REG-1ZV 74LA	0000700		24 MAR 2021	3.00	33.33	2.78	0.09	1012	100.00	0.00	42,016.00	38,514.67	3,501.33	3,501.33
IMPRESORA	0000702	0000702	31 MAR 2021	3.00	33.33	2.78	0.09	1005	100.00	0.00	9,200.00	8,433.33	766.67	766.67
01 VIDEOPROYECTOR EPSON POWERLITE 3600 L	0000717	0000717	22 OCT 2021	3.00	33.33	2.78	0.09	800	100.00	0.00	15,107.00	10,910.61	4,196.39	4,196.39
IMPRESORAS Y EQUIPO DE COMPUTO	0000720	0000720	24 NOV 2021	0.00	0.00	0.00	0.00	767	100.00	0.00	86,468.87	0.00	86,468.87	86,468.87
IMPRESORA MULTIFUNCIONAL COLOR NEGRO	0000723	0000723	28 MAR 2022	3.00	33.33	2.78	0.09	643	100.00	0.00	4,879.99	2,846.66	2,033.33	2,033.33
1 EQUIPO DE COMPUTO COL. NEGRO Y ACCESOR	0000724	0000724	28 MAR 2022	3.00	33.33	2.78	0.09	643	100.00	0.00	12,000.01	7,000.01	5,000.00	5,000.00
CPU, MONITOR, TECLADO, MOUSE	0000735	21/0207/5206/PANTEONES/001 (CP	18 ENE 2022	3.00	33.33	2.78	0.09	712	100.00	0.00	6,090.00	3,890.83	2,199.17	2,199.17
CPU, MONITOR, TECLADO, MOUSE	0000736	21/207/5206/CARRANZA/023(CPU)(	18 ENE 2022	3.00	33.33	2.78	0.09	712	100.00	0.00	6,090.00	3,890.83	2,199.17	2,199.17
CPU, MONITOR, TECLADO, MOUSE	0000737	21/0207/5206/BIENESTAR/001 (CP	18 ENE 2022	3.00	33.33	2.78	0.09	712	100.00	0.00	6,090.00	3,890.83	2,199.17	2,199.17
CPU, MONITOR, TECLADO, MOUSE	0000738	21/0207/5206/RH/001 (CPU)(M)(T	18 ENE 2022	3.00	33.33	2.78	0.09	712	100.00	0.00	6,090.00	3,890.83	2,199.17	2,199.17
CPU, MONITOR, TECLADO, MOUSE	0000739	21/0207/5206/AGRIC/001 (CPU)(M	18 ENE 2022	3.00	33.33	2.78	0.09	712	100.00	0.00	6,090.00	3,890.83	2,199.17	2,199.17
CPU, MONITOR, TECLADO, MOUSE	0000740	21/0207/5206/ATENCION/001 (CPU	18 ENE 2022	3.00	33.33	2.78	0.09	712	100.00	0.00	6,090.00	3,890.83	2,199.17	2,199.17
CPU, MONITOR, TECLADO, MOUSE	0000741	21/0207/5206/CULTURA/001 (CPU)	18 ENE 2022	3.00	33.33	2.78	0.09	712	100.00	0.00	6,090.00	3,890.83	2,199.17	2,199.17
CPU, MONITOR, TECLADO, MOUSE	0000742	21/0207/5206/OIC/001 (CPU)(M)(	18 ENE 2022	3.00	33.33	2.78	0.09	712	100.00	0.00	6,090.00	3,890.83	2,199.17	2,199.17
SMARTPHONE	0000748		23 MAR 2022	3.00	33.33	2.78	0.09	648	100.00	0.00	4,699.00	2,741.08	1,957.92	1,957.92
COMPUTADORA DE ESCRITORIO	0000753	0000753	29 MAR 2022	3.00	33.33	2.78	0.09	642	100.00	0.00	13,920.00	8,120.00	5,800.00	5,800.00
IMPRESORA MULTIFUNCIONAL	0000761	21/207/5206/TESO/072	14 JUN 2022	3.00	33.33	2.78	0.09	565	100.00	0.00	5,700.00	2,850.00	2,850.00	2,850.00
IMPRESORA MULTIFUNCIONAL	0000762	21/207/5206/TESO/074	14 JUN 2022	3.00	33.33	2.78	0.09	565	100.00	0.00	5,700.00	2,850.00	2,850.00	2,850.00
IMPRESORA MULTIFUNCIONAL	0000763	21/207/5206/REGCIV/017	14 JUN 2022	3.00	33.33	2.78	0.09	565	100.00	0.00	5,700.00	2,850.00	2,850.00	2,850.00
IMPRESORA MULTIFUNCIONAL	0000764	21/207/5206/CATASTRO/013	14 JUN 2022	3.00	33.33	2.78	0.09	565	100.00	0.00	5,700.00	2,850.00	2,850.00	2,850.00
IMPRESORA MULTIFUNCIONAL	0000765	21/207/5206/COMAN/007	14 JUN 2022	3.00	33.33	2.78	0.09	565	100.00	0.00	5,700.00	2,850.00	2,850.00	2,850.00
IMPRESORA MULTIFUNCIONAL	0000766	21/207/5206/OIC/004	14 JUN 2022	3.00	33.33	2.78	0.09	565	100.00	0.00	5,700.00	2,850.00	2,850.00	2,850.00
COMPUTADORA DE ESCRITORIO	0000767	21/207/5206/PARQUI/004	14 JUN 2022	3.00	33.33	2.78	0.09	565	100.00	0.00	5,500.00	2,750.00	2,750.00	2,750.00
COMPUTADORA DE ESCRITORIO	0000768	21/207/5206/CATASTRO/015	14 JUN 2022	3.00	33.33	2.78	0.09	565	100.00	0.00	5,500.00	2,750.00	2,750.00	2,750.00
COMPUTADORA DE ESCRITORIO	0000769	21/207/5206/DESURB/001	14 JUN 2022	3.00	33.33	2.78	0.09	565	100.00	0.00	5,500.00	2,750.00	2,750.00	2,750.00
COMPUTADORA DE ESCRITORIO	0000770	21/207/5206/SINDICO/008	14 JUN 2022	3.00	33.33	2.78	0.09	565	100.00	0.00	5,500.00	2,750.00	2,750.00	2,750.00
COMPUTADORA DE ESCRITORIO	0000771	21/207/5206/SINDICO/007	14 JUN 2022	3.00	33.33	2.78	0.09	565	100.00	0.00	5,500.00	2,750.00	2,750.00	2,750.00
COMPUTADORA DE ESCRITORIO	0000772	21/207/5206/TESO/073	14 JUN 2022	3.00	33.33	2.78	0.09	565	100.00	0.00	5,500.00	2,750.00	2,750.00	2,750.00
NOTEBOOK	0000773	0000773	14 JUN 2022	3.00	33.33	2.78	0.09	565	100.00	0.00	8,452.80	4,226.40	4,226.40	4,226.40
IMPRESORA MULTIFUNCIONAL	0000783	21/207/5206/CERESO/033	13 JUL 2022	3.00	33.33	2.78	0.09	536	100.00	0.00	6,000.00	2,833.33	3,166.67	3,166.67
DISCO DURO DE ESCRITORIO DE 12T HDD	0000785	0000785	14 JUL 2022	3.00	33.33	2.78	0.09	535	100.00	0.00	9,812.44	4,633.65	5,178.79	5,178.79
SCANNER HIGH-SPEED DESKTOP	0000792	0000792	02 AGO 2022	0.00	0.00	0.00	0.00	516	100.00	0.00	13,125.00	0.00	13,125.00	13,125.00
UNA IMPRESORA MULTIFUNCIONAL LASER	0000806	0000806	07 SEP 2022	3.00	33.33	2.78	0.09	480	100.00	0.00	6,110.88	2,546.20	3,564.68	3,564.68
LAPTOP	0000809	0000809	07 SEP 2022	3.00	33.33	2.78	0.09	480	100.00	0.00	14,785.60	6,160.67	8,624.93	8,624.93
PC GHIA MHCP4 INTEL CELERON N4020/EMMC	0000811	0000811	17 NOV 2022	4.00	25.00	2.08	0.07	409	100.00	0.00	6,679.00	1,808.90	4,870.10	4,870.10

<23 ABR 2024 13:58:41>

MUNICIPIO DE ZACAPOAXTLA PUEBLA
RFC: MZP 930215 3D6
REPORTE DE DEPRECIACIÓN DE BIENES MUEBLES
31 DE DICIEMBRE DE 2023

Descripción	Número:	Número de inventario:	Alta:	Vida:	TDA:	TDM:	TDD:	DT:	Porc	Valor desecho:	Valor del Bien:	Depreciación:	Valor en Libros:	Deprec. pendiente:
I IMPRESORA MULTIFUNCIONAL BROTHER	0000817	0000817	19 DIC 2022	3.00	33.33	2.78	0.09	377	100.00	0.00	5,000.00	1,666.67	3,333.33	3,333.33
1 TELEFONO INALAMBRICO DE PARED NEGRO	0000818	0000818	30 DIC 2022	3.00	33.33	2.78	0.09	366	100.00	0.00	399.00	133.00	266.00	266.00
COMPUTADORA ALL IN ONE	0000820	0000820	15 DIC 2022	3.00	33.33	2.78	0.09	381	100.00	0.00	11,950.00	3,983.33	7,966.67	7,966.67
I IMPRESORA MULTIFUNCIONAL	0000823	21/207/5206/CERESO/032	09 DIC 2022	3.00	33.33	2.78	0.09	387	100.00	0.00	5,380.00	1,793.33	3,586.67	3,586.67
1 EQUIPO DE COMPUTO COLOR NEGRO/ACCESORI	0000824	21/207/5206/CERESO/035(CPU)	26 DIC 2022	3.00	33.33	2.78	0.09	370	100.00	0.00	11,600.00	3,866.67	7,733.33	7,733.33
IMPRESORA MULTIFUNCIONAL	0000831	21/207/5206/AGRIC/003	19 ENE 2023	3.00	33.33	2.78	0.09	346	100.00	0.00	8,130.00	2,484.17	5,645.83	5,645.83
COMPUTADORA ALL IN ONE NEGRA,TECLADO,MOU	0000832	21/207/5206/DIF/034-/034(T)-/0	19 ENE 2023	3.00	33.33	2.78	0.09	346	100.00	0.00	14,450.00	4,415.28	10,034.72	10,034.72
COMPUTADORA ALL IN ONE NEGRA,TECLADO,MOU	0000833	21/207/5206/DIF/033-/033(T)-/0	19 ENE 2023	3.00	33.33	2.78	0.09	346	100.00	0.00	14,450.00	4,415.28	10,034.72	10,034.72
COMPUTADORA ALL IN ONE NEGRA,TECLADO,MOU	0000834	21/207/5206/DIF/036-/036(T)-/0	19 ENE 2023	3.00	33.33	2.78	0.09	346	100.00	0.00	12,900.00	3,941.67	8,958.33	8,958.33
COMPUTADORA ALL IN ONE NEGRA,TECLADO,MOU	0000835	21/207/5206/DIF/037-/037(T)-/0	19 ENE 2023	3.00	33.33	2.78	0.09	346	100.00	0.00	12,900.00	3,941.67	8,958.33	8,958.33
COMPUTADORA ALL IN ONE NEGRA,TECLADO,MOU	0000836	21/207/5206/DIF/032-/032(T)-/0	19 ENE 2023	3.00	33.33	2.78	0.09	346	100.00	0.00	14,450.00	4,415.28	10,034.72	10,034.72
COMPUTADORA ALL IN ONE NEGRA,TECLADO,MOU	0000837	21/207/5206/DIF/035-/035(T)-/0	19 ENE 2023	3.00	33.33	2.78	0.09	346	100.00	0.00	14,450.00	4,415.28	10,034.72	10,034.72
LAPTOP COLOR NEGRO	0000838	21/207/5206/DIF/038	19 ENE 2023	3.00	33.33	2.78	0.09	346	100.00	0.00	10,700.00	3,269.44	7,430.56	7,430.56
UNA IMPRESORA MULTIFUNCIONAL	0000839	21/207/5206/RECLUTA/004	08 FEB 2023	3.00	33.33	2.78	0.09	326	100.00	0.00	6,500.00	1,805.56	4,694.44	4,694.44
TECLADO Y MOUSE ALAMBRICO COLOR NEGRO	0000840	21/207/5206/TESO/065(T), 065(R	08 FEB 2023	3.00	33.33	2.78	0.09	326	100.00	0.00	195.00	54.17	140.83	140.83
UNA IMPRESORA MULTIFUNCIONAL	0000854	21/207/PARQUI/007	17 FEB 2023	0.00	0.00	0.00	0.00	317	100.00	0.00	5,300.01	0.00	5,300.01	5,300.01
IMPRESORA MULTIFUNCIONAL	0000855	21/0207/5206/REGIC/006	17 FEB 2023	3.00	33.33	2.78	0.09	317	100.00	0.00	5,300.01	1,472.23	3,827.78	3,827.78
TECLADO Y MOUSE INALAMBRICO BLANCO	0000856	21/207/5206/TESO/0076 (T), TES	17 FEB 2023	3.00	33.33	2.78	0.09	317	100.00	0.00	432.00	120.00	312.00	312.00
UNA IMPRESORA MULTIFUNCIONAL	0000859	21/207/5206/REGIG/001	17 FEB 2023	3.00	33.33	2.78	0.09	317	100.00	0.00	5,300.01	1,472.23	3,827.78	3,827.78
UNA IMPRESORA A COLOR	0000860	21/207/5206/TURISMO/006	17 FEB 2023	3.00	33.33	2.78	0.09	317	100.00	0.00	4,950.00	1,375.00	3,575.00	3,575.00
1 IMPRESORA COLOR NEGRO	0000862	0000862	06 MAR 2023	3.00	33.33	2.78	0.09	300	100.00	0.00	4,099.00	1,024.75	3,074.25	3,074.25
UNA IMPRESORA MULTIFUNCIONAL	0000866	21/207/5206/TESO/077	17 MAR 2023	3.00	33.33	2.78	0.09	289	100.00	0.00	5,300.00	1,325.00	3,975.00	3,975.00
UNA IMPRESORA MULTIFUNCIONAL	0000867	21/207/5206/TESO/076	17 MAR 2023	3.00	33.33	2.78	0.09	289	100.00	0.00	5,300.00	1,325.00	3,975.00	3,975.00
UN ROUTER BLANCO 300 MBPS	0000869	21/207/5206/SERVPUB/007	17 MAR 2023	3.00	33.33	2.78	0.09	289	100.00	0.00	395.00	98.75	296.25	296.25
CPU, MONITOR,TECLADO Y MOUSE COLOR NEGRO	0000874	21/207/5206/REGCIV/018-18 (M)-	17 MAR 2023	3.00	33.33	2.78	0.09	289	100.00	0.00	13,790.00	3,447.50	10,342.50	10,342.50
1 IMPRESORA COLOR NEGRO	0000891	0000891	27 ABR 2023	3.00	33.33	2.78	0.09	248	100.00	0.00	5,300.01	1,177.78	4,122.23	4,122.23
1 IMPRESORA MULTIFUNCIONAL COLOR NEGRO	0000892	0000892	22 MAY 2023	3.00	33.33	2.78	0.09	223	100.00	0.00	6,200.00	1,205.56	4,994.44	4,994.44
IMPRESORA MULTIFUNCIONAL	0000893	0000893	19 MAY 2023	3.00	33.33	2.78	0.09	226	100.00	0.00	7,290.00	1,417.50	5,872.50	5,872.50
IMPRESORA MULTIFUNCIONAL	0000894	0000894	19 MAY 2023	3.00	33.33	2.78	0.09	226	100.00	0.00	7,290.00	1,417.50	5,872.50	5,872.50
COMPUTADORA DE ESCRITORIO	0000895	0000895	19 MAY 2023	3.00	33.33	2.78	0.09	226	100.00	0.00	7,285.00	1,416.53	5,868.47	5,868.47
COMPUTADORA DE ESCRITORIO	0000896	0000896	19 MAY 2023	3.00	33.33	2.78	0.09	226	100.00	0.00	13,790.00	2,681.39	11,108.61	11,108.61
COMPUTADORA DE ESCRITORIO	0000897	0000897	19 MAY 2023	3.00	33.33	2.78	0.09	226	100.00	0.00	7,290.00	1,417.50	5,872.50	5,872.50
SCANER	0000903	0000903	10 JUL 2023	3.00	33.33	2.78	0.09	174	100.00	0.00	11,500.00	1,597.22	9,902.78	9,902.78
COMPUTADORA DE ESCRITORIO	0000904	0000904	10 JUL 2023	3.00	33.33	2.78	0.09	174	100.00	0.00	13,980.00	1,941.67	12,038.33	12,038.33
IMPRESORA TERMICA	0000905	21/207/5206/CONTRA/041	09 AGO 2023	3.00	33.33	2.78	0.09	144	100.00	0.00	11,990.00	1,332.22	10,657.78	10,657.78
IMPRESORA MULTIFUNCIONAL	0000907	21/207/5206/TESO/081	09 AGO 2023	3.00	33.33	2.78	0.09	144	100.00	0.00	21,500.00	2,388.89	19,111.11	19,111.11
8 COMPUTADORAS DE ESCRITORIO	0000908	0000908	23 AGO 2023	3.00	33.33	2.78	0.09	130	100.00	0.00	195,400.00	21,711.11	173,688.89	173,688.89
2 LAPTOPS	0000909	0000909	23 AGO 2023	3.00	33.33	2.78	0.09	130	100.00	0.00	57,197.83	6,355.31	50,842.52	50,842.52
3 IMPRESORAS MULTIFUNCIONALES	0000910	0000910	23 AGO 2023	3.00	33.33	2.78	0.09	130	100.00	0.00	80,427.00	8,936.33	71,490.67	71,490.67
3 IMPRESORAS MULTIFUNCIONALES	0000911	0000911	23 AGO 2023	3.00	33.33	2.78	0.09	130	100.00	0.00	26,217.00	2,913.00	23,304.00	23,304.00
1 IMPRESORA	0000912	0000912	23 AGO 2023	3.00	33.33	2.78	0.09	130	100.00	0.00	63,450.84	7,050.09	56,400.75	56,400.75

<23 ABR 2024 13:58:41>

Descripción	Número:	Número de inventario:	Alta:	Vida:	TDA:	TDM:	TDD:	DT:	Porc	Valor desecho:	Valor del Bien:	Depreciación:	Valor en Libros:	Deprec. pendiente:
3 ESCANERS DUPLEX COLOR	0000913	0000913	23 AGO 2023	3.00	33.33	2.78	0.09	130	100.00	0.00	54,447.00	6,049.67	48,397.33	48,397.33
5 DISCOS DUROS EXTERNOS	0000914	0000914	23 AGO 2023	3.00	33.33	2.78	0.09	130	100.00	0.00	6,344.99	705.00	5,639.99	5,639.99
1 EQUIPO DE COMPUTO INTEL CELERON DUAL	0000915	0000915	28 SEP 2023	3.00	33.33	2.78	0.09	94	100.00	0.00	11,490.00	957.50	10,532.50	10,532.50
LAPTOP GUIA GRIS PANTALLA DE 14 PULGADAS	0000918	21/207/5206/SECRE/013	06 SEP 2023	3.00	33.33	2.78	0.09	116	100.00	0.00	6,590.00	549.17	6,040.83	6,040.83
COMPUTADORA, GABINETE, TECLADO Y MOUSE	0000919	21/207/5206/TESO/082,082(M)082	06 SEP 2023	3.00	33.33	2.78	0.09	116	100.00	0.00	10,990.00	915.83	10,074.17	10,074.17
UNA IMPRESORA	0000920	0000920	06 SEP 2023	3.00	33.33	2.78	0.09	116	100.00	0.00	4,980.01	415.00	4,565.01	4,565.01
COMPUTADORA ALL IN ONE	0000921	0000921	06 SEP 2023	3.00	33.33	2.78	0.09	116	100.00	0.00	12,176.98	1,014.75	11,162.23	11,162.23
COMPUTADORA DE ESCRITORIO	0000928	0000928	10 NOV 2023	3.00	33.33	2.78	0.09	51	100.00	0.00	9,450.00	262.50	9,187.50	9,187.50
DISCO DUROS EXTERNOS	0000930	0000930	10 NOV 2023	3.00	33.33	2.78	0.09	51	100.00	0.00	6,779.97	188.33	6,591.64	6,591.64
CONTROL DE ACCESO Y ASISTENCIA FACIAL	0000931	21/207/5101/CONTRA/072	01 DIC 2023	3.00	33.33	2.78	0.09	30	100.00	0.00	7,499.11	0.00	7,499.11	7,499.11
LECTOR DE CODIGOS QR, AD, 2D LECTURA MAN	0000932	21/207/52096/TESO/085-A	26 DIC 2023	3.00	33.33	2.78	0.09	5	100.00	0.00	2,930.00	0.00	2,930.00	2,930.00
LECTOR DE CODIGOS QR, AD, 2D LECTURA MAN	0000933	21/207/52096/TESO/085-B	26 DIC 2023	3.00	33.33	2.78	0.09	5	100.00	0.00	0.00	0.00	0.00	0.00
LECTOR DE CODIGOS QR, AD, 2D LECTURA MAN	0000934	21/207/52096/TESO/085-C	26 DIC 2023	3.00	33.33	2.78	0.09	5	100.00	0.00	5,860.00	0.00	5,860.00	5,860.00
MONITOR,CPU, TECLADO Y MOUSE	0000935	21/207/52096/TESO/084	26 DIC 2023	3.00	33.33	2.78	0.09	5	100.00	0.00	10,990.00	0.00	10,990.00	10,990.00
SUBTOTAL EQUIPO DE CÓMPUTO Y DE TECNOLOG	212									0.00	3,868,122.56	2,916,470.96	951,651.60	951,651.60
OTROS MOBILIARIOS Y EQUIPOS DE ADMINISTR														
OTROS MOBILIARIOS Y EQ. DE ADMON.	.000003		31 DIC 2015	10.00	10.00	0.83	0.03	2922	100.00	0.00	0.00	0.00	0.00	0.00
01 COPIADORA RICOH MP C2503	0000582		23 MAY 2018	10.00	10.00	0.83	0.03	2048	100.00	0.00	34,800.00	19,430.00	15,370.00	15,370.00
EQUIPO MULTIFUNCIONAL	0000585		21 SEP 2018	5.00	20.00	1.67	0.05	1927	100.00	0.00	20,000.00	20,000.00	0.00	0.00
01 ARCHIVERO METALICO DE 4 GABETAS	0000619		28 MAY 2019	10.00	10.00	0.83	0.03	1678	100.00	0.00	8,300.01	3,804.17	4,495.84	4,495.84
01 SILLON SOFA CAMA REY ALBERT	0000628		02 JUL 2019	10.00	10.00	0.83	0.03	1643	100.00	0.00	6,370.00	2,813.42	3,556.58	3,556.58
01 MEDIDOR LASER DE DISTANCIA LEICA GEOS	0000636		02 AGO 2019	10.00	10.00	0.83	0.03	1612	100.00	0.00	11,312.00	4,901.87	6,410.13	6,410.13
02 FRIBOGAR ATVIO HOME 1.6 PIES	0000644	0000644	05 SEP 2019	10.00	10.00	0.83	0.03	1578	100.00	0.00	7,800.00	3,315.00	4,485.00	4,485.00
02 FRIBOGAR ATVIO HOME 1.6 PIES	0000645	0000645	04 SEP 2019	10.00	10.00	0.83	0.03	1579	100.00	0.00	7,800.00	3,315.00	4,485.00	4,485.00
1 CAFETERA 6 TAZAS NEGRA BL	0000812	0000812	17 NOV 2022	3.00	33.33	2.78	0.09	409	100.00	0.00	372.99	134.69	238.30	238.30
1 HORNO DE MICROONDAS 0.7 PIES CUBICO PL	0000813	0000813	17 NOV 2022	8.00	12.50	1.04	0.03	409	100.00	0.00	2,010.99	272.32	1,738.67	1,738.67
MAQUINA PALOMERA	0000877	21/207/5101/BIENESTAR/004	23 MAR 2023	10.00	10.00	0.83	0.03	283	100.00	0.00	23,715.04	1,778.63	21,936.41	21,936.41
MAQUINA PALOMERA	0000878	21/207/5101/BIENESTAR/005	23 MAR 2023	10.00	10.00	0.83	0.03	283	100.00	0.00	23,715.04	1,778.63	21,936.41	21,936.41
PANTALLA DE 43 PULGADAS UHD 4K	0000898	0000898	08 JUN 2023	10.00	10.00	0.83	0.03	206	100.00	0.00	8,004.00	400.20	7,603.80	7,603.80
1 CALENTADOR PASO 9 LTS	0000927		10 NOV 2023	0.00	0.00	0.00	0.00	51	100.00	0.00	5,625.11	0.00	5,625.11	5,625.11
SUBTOTAL OTROS MOBILIARIOS Y EQUIPOS DE	14									0.00	159,825.18	61,943.93	97,881.25	97,881.25
EQUIPOS Y APARATOS AUDIOVISUALES														
02 MICROFONOS DE PODIO CON CUELLO SAMSON	0000686	0000686	19 OCT 2020	3.00	33.33	2.78	0.09	1168	100.00	0.00	9,280.00	9,280.00	0.00	0.00
BLACKMAGIC DESIGN ATEM MINI Y CARGADOR	0000687	0000687	02 OCT 2020	3.00	33.33	2.78	0.09	1185	100.00	0.00	11,549.01	11,549.01	0.00	0.00

MUNICIPIO DE ZACAPOAXTLA PUEBLA
RFC: MZP 930215 3D6
REPORTE DE DEPRECIACIÓN DE BIENES MUEBLES
31 DE DICIEMBRE DE 2023

Descripción	Número:	Número de inventario:	Alta:	Vida:	TDA:	TDM:	TDD:	DT:	Porc	Valor desecho:	Valor del Bien:	Depreciación:	Valor en Libros:	Deprec. pendiente:
SUBTOTAL EQUIPOS Y APARATOS AUDIOVISUALE	2									0.00	20,829.01	20,829.01	0.00	0.00
CÁMARAS FOTOGRÁFICAS Y DE VIDEO														
UNA CAMARA	0000583		11 JUN 2018	3.00	33.33	2.78	0.09	2029	100.00	0.00	12,799.00	12,799.00	0.00	0.00
09 CAMARAS C/ESTAC. Y ANTENAS INT. WDR P	0000658		24 DIC 2019	3.00	33.33	2.78	0.09	1468	100.00	0.00	51,085.85	51,085.85	0.00	0.00
PROCESADOR DE VIDEO PARA PANTALLA DE LED	0000668	0000668	24 MAR 2020	3.00	33.33	2.78	0.09	1377	100.00	0.00	29,000.00	29,000.00	0.00	0.00
33 CAMARAS DE VIDEO Y 2 ESTACIONES DESCA	0000695	0000695	22 DIC 2020	3.00	33.33	2.78	0.09	1104	100.00	0.00	561,640.01	561,640.01	0.00	0.00
LOTE DE CAMARAS DE VIDEO PARA SEGURIDAD	0000696	0000696	22 DIC 2020	3.00	33.33	2.78	0.09	1104	100.00	0.00	556,162.00	556,162.00	0.00	0.00
DISCO DURO PURPLE DE 4TB	0000718	718	23 NOV 2021	5.00	20.00	1.67	0.05	768	100.00	0.00	6,009.00	2,503.75	3,505.25	3,505.25
CAMARA CANON EOS REBEL SL3 C/LENTE EF-S	0000784	0000784	30 SEP 2022	3.00	33.33	2.78	0.09	457	100.00	0.00	20,250.00	8,437.50	11,812.50	11,812.50
FLASH PROFESIONAL	0000875	0000875	23 MAR 2023	3.00	33.33	2.78	0.09	283	100.00	0.00	8,257.23	2,064.31	6,192.92	6,192.92
CABLE XLR BALANCEADO PROFESIONAL	0000876	0000876	23 MAR 2023	3.00	33.33	2.78	0.09	283	100.00	0.00	5,104.00	1,276.00	3,828.00	3,828.00
SUBTOTAL CÁMARAS FOTOGRÁFICAS Y DE VIDEO	9									0.00	1,250,307.09	1,224,968.42	25,338.67	25,338.67
OTRO MOBILIARIO Y EQUIPO EDUCACIONAL Y R														
TOLDO DE 3X6 CON AR4MAZON DE ACERO	0000674	0000674	21 MAY 2020	5.00	20.00	1.67	0.05	1319	100.00	0.00	15,000.00	10,750.00	4,250.00	4,250.00
02 CARPAS DE 5X2.50 INCLUYE ESTRUCTURA	0000683	0000683	31 AGO 2020	5.00	20.00	1.67	0.05	1217	100.00	0.00	17,400.00	11,600.00	5,800.00	5,800.00
BANDERA DE NYLON DE 8X14MTS	0000704	0000704	12 ABR 2021	5.00	20.00	1.67	0.05	993	100.00	0.00	45,472.00	24,251.73	21,220.27	21,220.27
03 PLACAS DE REINS CON FIBRA DE VIDRIO	0000706		22 ABR 2021	5.00	20.00	1.67	0.05	983	100.00	0.00	33,060.00	17,632.00	15,428.00	15,428.00
01 KIT DE JUEGOS INFANTILES (ADOQ/ACCE)	0000712		13 JUL 2021	5.00	20.00	1.67	0.05	901	100.00	0.00	684,370.22	330,778.94	353,591.28	353,591.28
SUBTOTAL OTRO MOBILIARIO Y EQUIPO EDUCAC	5									0.00	795,302.22	395,012.67	400,289.55	400,289.55
EQUIPO MÉDICO Y DE LABORATORIO														
01 TANQUE DE OXIGENO C/CARRI	0000682		30 JUL 2020	5.00	20.00	1.67	0.05	1249	100.00	0.00	14,500.00	9,908.33	4,591.67	4,591.67
23 EQUIPO MEDICO	0000715	0000715	28 SEP 2021	5.00	20.00	1.67	0.05	824	100.00	0.00	37,189.17	16,735.13	20,454.04	20,454.04
UN KIT DE PHYSIO-CONTROL	0000900	0000900	04 JUL 2023	5.00	20.00	1.67	0.05	180	100.00	0.00	8,116.75	676.40	7,440.35	7,440.35
CILINDRO DE OXIGENO DE COMPRIMIDO OXIVID	0000901	0000901	04 JUL 2023	5.00	20.00	1.67	0.05	180	100.00	0.00	3,499.00	291.58	3,207.42	3,207.42
CILINDRO DE OXIGENO DE COMPRIMIDO OXIVID	0000902	0000902	04 JUL 2023	5.00	20.00	1.67	0.05	180	100.00	0.00	3,499.00	291.58	3,207.42	3,207.42
SUBTOTAL EQUIPO MÉDICO Y DE LABORATORIO.	5									0.00	66,803.92	27,903.02	38,900.90	38,900.90
INSTRUMENTAL MÉDICO Y DE LABORATORIO														
INSTRUMENTAL MEDICO Y DE LABORATORIO	.000004		31 DIC 2015	5.00	20.00	1.67	0.05	2922	100.00	0.00	0.00	0.00	0.00	0.00
"ALCOHOLIMETRO, COLOR NEGRO,INCLUYE(ESTU	0000350	21/207/5101/PARQUI/0012	04 AGO 2015	5.00	20.00	1.67	0.05	3071	100.00	0.00	10,398.32	10,398.32	0.00	0.00
"ALCOHOLIMETRO, COLOR NEGRO, INCLUYE(EST	0000351	21/207/5101/PARQUI/0013	04 AGO 2015	5.00	20.00	1.67	0.05	3071	100.00	0.00	10,398.32	10,398.32	0.00	0.00

<23 ABR 2024 13:58:41>

MUNICIPIO DE ZACAPOAXTLA PUEBLA
RFC: MZP 930215 3D6
REPORTE DE DEPRECIACIÓN DE BIENES MUEBLES
31 DE DICIEMBRE DE 2023

Descripción	Número:	Número de inventario:	Alta:	Vida:	TDA:	TDM:	TDD:	DT:	Porc	Valor desecho:	Valor del Bien:	Depreciación:	Valor en Libros:	Deprec. pendiente:
01 CABINA SANITIZANTE SISTEMA FLUSH	0000701		11 MAR 2021	5.00	20.00	1.67	0.05	1025	100.00	0.00	27,000.00	14,850.00	12,150.00	12,150.00
ALCOHOLIMETRO	0000819	0000819	30 DIC 2022	5.00	20.00	1.67	0.05	366	100.00	0.00	52,925.58	10,585.12	42,340.46	42,340.46
SUBTOTAL INSTRUMENTAL MÉDICO Y DE LABORA	5									0.00	100,722.22	46,231.76	54,490.46	54,490.46
VEHÍCULOS Y EQUIPO TERRESTRE, DESTINADOS														
VEHICULOS Y EQUIPO TERRESTRE	.000005		31 DIC 2015	5.00	20.00	1.67	0.05	2922	100.00	0.00	0.00	0.00	0.00	0.00
UNIDAD VEHICULAR NISSAN	0000005		14 NOV 2016	5.00	20.00	1.67	0.05	2603	100.00	0.00	443,700.00	443,700.00	0.00	0.00
CAMIONETA PIK UP (2218)	0000077	21/207/5301/SEGPUB/012	31 ENE 2012	5.00	20.00	1.67	0.05	4352	100.00	0.00	201,547.00	201,547.00	0.00	0.00
CAMIONETA DOBLE CABINA (2220)	0000078	21/207/5301/SEGPUB/014	19 JUN 2012	5.00	20.00	1.67	0.05	4212	100.00	0.00	246,600.00	246,600.00	0.00	0.00
MOTOCICLETAUNIDAD (2212)	0000079	21/207/5301/SEGPUB/022	24 MAR 2015	5.00	20.00	1.67	0.05	3204	100.00	0.00	30,000.00	30,000.00	0.00	0.00
"MOTOCICLETA, UNIDAD (2210)"	0000080	21/207/5301/SEGPUB/023	24 MAR 2015	5.00	20.00	1.67	0.05	3204	100.00	0.00	30,000.00	30,000.00	0.00	0.00
MOTOCICLETAUNIDAD (2224)	0000081	21/207/5301/SEGPUB/024	24 MAR 2015	5.00	20.00	1.67	0.05	3204	100.00	0.00	30,000.00	30,000.00	0.00	0.00
MOTOCICLETAUNIDAD (2211)	0000082	21/207/5301/SEGPUB/025	24 MAR 2015	5.00	20.00	1.67	0.05	3204	100.00	0.00	30,000.00	30,000.00	0.00	0.00
MOTOCICLETAUNIDAD (2209)	0000083	21/207/5301/SEGPUB/026	24 MAR 2015	5.00	20.00	1.67	0.05	3204	100.00	0.00	30,000.00	30,000.00	0.00	0.00
MOTOCICLETAUNIDAD (2215)	0000084	21/207/5301/SEGPUB/027	24 MAR 2015	5.00	20.00	1.67	0.05	3204	100.00	0.00	30,000.00	30,000.00	0.00	0.00
MOTOCICLETAUNIDAD (2214)	0000085	21/207/5301/SEGPUB/028	24 MAR 2015	5.00	20.00	1.67	0.05	3204	100.00	0.00	30,000.00	30,000.00	0.00	0.00
MOTOCICLETAUNIDAD (2213)	0000086	21/207/5301/SEGPUB/029	24 MAR 2015	5.00	20.00	1.67	0.05	3204	100.00	0.00	30,000.00	30,000.00	0.00	0.00
"MOTOCICLETAUNIDAD (2216),"	0000087	21/207/5301/SEGPUB/030	24 MAR 2015	5.00	20.00	1.67	0.05	3204	100.00	0.00	30,000.00	30,000.00	0.00	0.00
"CAMIONETA DOBLE CABINA NP300, COLOR BLA	0000088	21/207/5301/SEGPUB/031	25 MAR 2015	5.00	20.00	1.67	0.05	3203	100.00	0.00	213,900.00	213,900.00	0.00	0.00
"CAMIONETA DOBLE CABINA NP300, COLOR BLA	0000089	21/207/5301/SEGPUB/032	25 MAR 2015	5.00	20.00	1.67	0.05	3203	100.00	0.00	213,900.00	213,900.00	0.00	0.00
"CAMIONETA DOBLE CABINA FRONTIER, COLOR	0000090	21/207/5301/SEGPUB/033	08 OCT 2015	5.00	20.00	1.67	0.05	3006	100.00	0.00	230,000.00	230,000.00	0.00	0.00
AUTOMOVIL B13 TSURU SEDAN 4 PUERTASBLANC	0000091	21/207/5301/SEGPUB/034	14 MAR 2014	5.00	20.00	1.67	0.05	3579	100.00	0.00	124,166.00	124,166.00	0.00	0.00
AUTOMOVIL B13 TSURU SEDAN 4 PUERTAS UNID	0000092	21/207/5301/SEGPUB/035	14 MAR 2014	5.00	20.00	1.67	0.05	3579	100.00	0.00	124,166.00	124,166.00	0.00	0.00
AUTOMOVIL B13 TSURU SEDAN 4 PUERTASUNIDA	0000093	21/207/5301/SEGPUB/036	14 MAR 2014	5.00	20.00	1.67	0.05	3579	100.00	0.00	124,166.00	124,166.00	0.00	0.00
CAMIONETA DOBLE CABINA	0000094	21/207/5301/OBRAS/001	18 ABR 2011	5.00	20.00	1.67	0.05	4640	100.00	0.00	193,900.00	193,900.00	0.00	0.00
"CAMION DE BOMBEROS,"	0000096	21/207/5301/PROCIV/002	10 NOV 2012	5.00	20.00	1.67	0.05	4068	100.00	0.00	434,974.63	434,974.63	0.00	0.00
CAMION FORD (C/CAJA DE PIPA)	0000097	21/207/5301/SERVPUB/001	03 JUL 1999	5.00	20.00	1.67	0.05	8947	100.00	0.00	363,161.00	363,161.00	0.00	0.00
CAMION CONCAJA COMPACTADORA KODIAK	0000098	21/207/5301/SERVPUB/002	02 SEP 2003	5.00	20.00	1.67	0.05	7425	100.00	0.00	603,750.00	603,750.00	0.00	0.00
CAMION CHASIS BLANCO OLIMPICO / GRIS TIP	0000100	21/207/5301/SERVPUB/004	08 DIC 2005	5.00	20.00	1.67	0.05	6597	100.00	0.00	723,000.00	723,000.00	0.00	0.00
AUTOMOVIL AVEO	0000102	21/207/5301/CONTRA/001	18 ABR 2011	5.00	20.00	1.67	0.05	4640	100.00	0.00	145,000.00	145,000.00	0.00	0.00
MOTOCICLETA CON CASCO	0000103	21/207/5301/PARQUI/001	13 OCT 2014	5.00	20.00	1.67	0.05	3366	100.00	0.00	22,900.00	22,900.00	0.00	0.00
MOTOCICLETA CON CASCO	0000104	21/207/5301/PARQUI/002	13 OCT 2014	5.00	20.00	1.67	0.05	3366	100.00	0.00	22,900.00	22,900.00	0.00	0.00
MOTOCICLETA CON CASCO	0000105	21/207/5301/PARQUI/003	13 OCT 2014	5.00	20.00	1.67	0.05	3366	100.00	0.00	22,900.00	22,900.00	0.00	0.00
"MOTOCICLETA CON CASCO,"	0000106	21/207/5301/PARQUI/004	13 OCT 2014	5.00	20.00	1.67	0.05	3366	100.00	0.00	22,900.00	22,900.00	0.00	0.00
"CAMIONETA NISSAN NP300, COLOR BLANCOEST	0000107	21/207/0002/5301/AHUACATLAN/00	27 AGO 2014	5.00	20.00	1.67	0.05	3413	100.00	0.00	190,000.00	190,000.00	0.00	0.00
"CAMIONETA NISSAN NP300, COLOR BLANCOEST	0000108	21/207/0003/5301/ATACPAN/002	27 AGO 2014	5.00	20.00	1.67	0.05	3413	100.00	0.00	190,000.00	190,000.00	0.00	0.00
CAMIONETA SILVERADO 1500	0000109	21/207/0007/5301/COMALTEPEC/00	21 SEP 2007	5.00	20.00	1.67	0.05	5945	100.00	0.00	171,000.00	171,000.00	0.00	0.00
CAMIONETA SILVERADO 1500	0000111	21/207/0023/5301/XALACAPAN/001	21 SEP 2007	5.00	20.00	1.67	0.05	5945	100.00	0.00	171,000.00	171,000.00	0.00	0.00
"VEHÍCULO, CAMIONETA ESTAQUITAS"	0000113	21/207/0019/5301/LALIBERTAD/00	22 ENE 2015	5.00	20.00	1.67	0.05	3265	100.00	0.00	150,000.00	150,000.00	0.00	0.00

<23 ABR 2024 13:58:41>

MUNICIPIO DE ZACAPOAXTLA PUEBLA
RFC: MZP 930215 3D6
REPORTE DE DEPRECIACIÓN DE BIENES MUEBLES
31 DE DICIEMBRE DE 2023

Descripción	Número:	Número de inventario:	Alta:	Vida:	TDA:	TDM:	TDD:	DT:	Porc	Valor desecho:	Valor del Bien:	Depreciación:	Valor en Libros:	Deprec. pendiente:
CAMIONETA SILVERADO 1500	0000114	21/207/0019/5301/TAHITIC/001	21 SEP 2007	5.00	20.00	1.67	0.05	5945	100.00	0.00	0.00	0.00	0.00	0.00
"MOTOCICLETA ,PLACAS: GBK6R"	0000115	21/207/5301/PARQUI/005	22 MAR 2016	5.00	20.00	1.67	0.05	2840	100.00	0.00	25,400.00	25,400.00	0.00	0.00
CAMION COMPACTADOR DE 8 TON	0000595	0000595	03 DIC 2018	5.00	20.00	1.67	0.05	1854	100.00	0.00	1,858,403.22	1,858,403.22	0.00	0.00
01 VEHICULO NP300 ESTACAS 2018	0000621		03 JUN 2019	5.00	20.00	1.67	0.05	1672	100.00	0.00	283,600.00	255,240.00	28,360.00	28,360.00
01 VEHICULO NP300 ESTACAS 1041559	0000622		03 JUN 2019	5.00	20.00	1.67	0.05	1672	100.00	0.00	283,600.00	255,240.00	28,360.00	28,360.00
01 VEHICULO NP300 ESTACAS MOD 2018 1043	0000623		03 JUN 2019	5.00	20.00	1.67	0.05	1672	100.00	0.00	283,600.00	255,240.00	28,360.00	28,360.00
01 VEHICULO NP300 ESTACAS MODE. 18 11476	0000624		03 JUN 2019	5.00	20.00	1.67	0.05	1672	100.00	0.00	315,500.00	283,950.00	31,550.00	31,550.00
01 VEHICULO NISSAN FRONTIER 2020 A20ROJO	0000641	0000641	15 AGO 2019	5.00	20.00	1.67	0.05	1599	100.00	0.00	427,600.00	370,586.67	57,013.33	57,013.33
01 VEHICULO VERSA DRIVE2019 COLOR BLANCO	0000642	0000642	15 AGO 2019	5.00	20.00	1.67	0.05	1599	100.00	0.00	186,700.00	161,806.67	24,893.33	24,893.33
01 NISSAN VERSA MOD 2019 COLOR BLANCO	0000643	0000643	15 AGO 2019	5.00	20.00	1.67	0.05	1599	100.00	0.00	186,700.00	161,806.67	24,893.33	24,893.33
VEHICULO TOYOTA DOBLE CABIN EQUIPAMIENTO	0000694	0000694	30 DIC 2020	5.00	20.00	1.67	0.05	1096	100.00	0.00	523,812.89	314,287.73	209,525.16	209,525.16
01 VEHICULO CHEVROLET BEATNB ROJO GRAN21	0000705		09 ABR 2021	5.00	20.00	1.67	0.05	996	100.00	0.00	179,288.00	95,620.27	83,667.73	83,667.73
01 VEHICULO CHEVROLET BEAT 4PTAS ROJO 21	0000707		09 ABR 2021	5.00	20.00	1.67	0.05	996	100.00	0.00	179,288.00	95,620.27	83,667.73	83,667.73
AQUISICION DE CAMION COMPACTADOR	0000803	21/207/5301/SERVPUB/009	01 SEP 2022	0.00	0.00	0.00	0.00	486	100.00	0.00	1,647,200.00	0.00	1,647,200.00	1,647,200.00
ADQUISICION DE AMBULANCIA PARA SER SALUD	0000804	21/207/5301/PROCIV/003	01 SEP 2022	0.00	0.00	0.00	0.00	486	100.00	0.00	0.00	0.00	0.00	0.00
ADQUISICON AMBULANCIA P/A SERVIC SALUD	0000805	0000805	01 SEP 2022	5.00	20.00	1.67	0.05	486	100.00	0.00	939,600.00	234,900.00	704,700.00	704,700.00
SUBTOTAL VEHÍCULOS Y EQUIPO TERRESTRE, D	50									0.00	12,939,822.74	9,987,632.13	2,952,190.61	2,952,190.61
VEHÍCULOS Y EQUIPO TERRESTRE, DESTINADOS														
VEHICULO	0000916	21/207/5301/CONTRA/004	04 SEP 2023	5.00	20.00	1.67	0.05	118	100.00	0.00	250,000.00	12,500.00	237,500.00	237,500.00
CAMIONETA	0000917	21/207/5301/CONTRA/005	04 SEP 2023	5.00	20.00	1.67	0.05	118	100.00	0.00	320,000.00	16,000.00	304,000.00	304,000.00
SUBTOTAL VEHÍCULOS Y EQUIPO TERRESTRE, D	2									0.00	570,000.00	28,500.00	541,500.00	541,500.00
OTROS EQUIPOS DE TRANSPORTE														
01 CAMPER CARROCERIA/RAZ CABINA	0000575		14 MAR 2018	5.00	20.00	1.67	0.05	2118	100.00	0.00	21,344.00	21,344.00	0.00	0.00
01 CARRO EN ACERO INOXIDABLE 304	0000681		31 JUL 2020	5.00	20.00	1.67	0.05	1248	100.00	0.00	21,800.00	14,896.67	6,903.33	6,903.33
01 TRACTOR JARDINERO JONH DEERE MODS100	0000708		02 JUN 2021	5.00	20.00	1.67	0.05	942	100.00	0.00	65,000.00	32,500.00	32,500.00	32,500.00
CAMION COMPACTADOR 8 TONELADAS	0000711	0000711	17 JUN 2021	5.00	20.00	1.67	0.05	927	100.00	0.00	2,025,600.00	1,012,800.00	1,012,800.00	1,012,800.00
SUBTOTAL OTROS EQUIPOS DE TRANSPORTE....	4									0.00	2,133,744.00	1,081,540.67	1,052,203.33	1,052,203.33
EQUIPO DE DEFENSA Y SEGURIDAD														
EQUIPO DE DEFENSA Y SEGURIDAD	.000006		31 DIC 2015	10.00	10.00	0.83	0.03	2922	100.00	0.00	0.00	0.00	0.00	0.00
PISTOLA 38 SUP FOLIO D 10781	0000010	21/207/5802/SEGPUB/001	14 FEB 2014	10.00	10.00	0.83	0.03	3607	100.00	0.00	13,000.00	12,783.33	216.67	216.67
PISTOLA 38 SUP FOLIO D 10781	0000011	21/207/5802/SEGPUB/002	14 FEB 2014	10.00	10.00	0.83	0.03	3607	100.00	0.00	13,000.00	12,783.33	216.67	216.67
PISTOLA 38 SUP FOLIO D 10781	0000012	21/207/5802/SEGPUB/003	14 FEB 2014	10.00	10.00	0.83	0.03	3607	100.00	0.00	13,000.00	12,783.33	216.67	216.67

MUNICIPIO DE ZACAPOAXTLA PUEBLA
RFC: MZP 930215 3D6
REPORTE DE DEPRECIACIÓN DE BIENES MUEBLES
31 DE DICIEMBRE DE 2023

Descripción	Número:	Número de inventario:	Alta:	Vida:	TDA:	TDM:	TDD:	DT:	Porc	Valor desecho:	Valor del Bien:	Depreciación:	Valor en Libros:	Deprec. pendiente:
PISTOLA 38 SUPR FOLIO D 10781	0000013	21/207/5802/SEGPUB/004	14 FEB 2014	10.00	10.00	0.83	0.03	3607	100.00	0.00	13,000.00	12,783.33	216.67	216.67
PISTOLA 38 SUP FOLIO D 10781	0000014	21/207/5802/SEGPUB/005	14 FEB 2014	10.00	10.00	0.83	0.03	3607	100.00	0.00	13,000.00	12,783.33	216.67	216.67
PISTOLA 38 SUPR FOLIO D 10781	0000015	21/207/5802/SEGPUB/006	14 FEB 2014	10.00	10.00	0.83	0.03	3607	100.00	0.00	13,000.00	12,783.33	216.67	216.67
PISTOLA 38 SUPR FOLIO D 10781	0000016	21/207/5802/SEGPUB/007	14 FEB 2014	10.00	10.00	0.83	0.03	3607	100.00	0.00	13,000.00	12,783.33	216.67	216.67
REVOLVER 38 ESPECIAL	0000017	21/207/5802/SEGPUB/008	22 MAR 2000	10.00	10.00	0.83	0.03	8684	100.00	0.00	12,000.00	12,000.00	0.00	0.00
REVOLVER 38 ESPECIAL	0000018	21/207/5802/SEGPUB/009	22 MAR 2000	10.00	10.00	0.83	0.03	8684	100.00	0.00	12,000.00	12,000.00	0.00	0.00
REVOLVER 38 ESPECIAL	0000019	21/207/5802/SEGPUB/010	22 MAR 2000	10.00	10.00	0.83	0.03	8684	100.00	0.00	12,000.00	12,000.00	0.00	0.00
REVOLVER 38 ESPECIAL	0000020	21/207/5802/SEGPUB/011	22 MAR 2000	10.00	10.00	0.83	0.03	8684	100.00	0.00	12,000.00	12,000.00	0.00	0.00
REVOLVER 38 ESPECIAL	0000021	21/207/5802/SEGPUB/012	22 MAR 2000	10.00	10.00	0.83	0.03	8684	100.00	0.00	12,000.00	12,000.00	0.00	0.00
REVOLVER 38 ESPECIAL	0000022	21/207/5802/SEGPUB/013	22 MAR 2000	10.00	10.00	0.83	0.03	8684	100.00	0.00	12,000.00	12,000.00	0.00	0.00
REVOLVER 38 ESPECIAL	0000023	21/207/5802/SEGPUB/014	22 MAR 2000	10.00	10.00	0.83	0.03	8684	100.00	0.00	12,000.00	12,000.00	0.00	0.00
REVOLVER 38 ESPECIAL	0000024	21/207/5802/SEGPUB/015	22 MAR 2000	10.00	10.00	0.83	0.03	8684	100.00	0.00	12,000.00	12,000.00	0.00	0.00
ESCOPETA	0000025	21/207/5802/SEGPUB/016	22 MAR 2000	10.00	10.00	0.83	0.03	8684	100.00	0.00	15,000.00	15,000.00	0.00	0.00
ESCOPETA	0000026	21/207/5802/SEGPUB/017	22 MAR 2000	10.00	10.00	0.83	0.03	8684	100.00	0.00	15,000.00	15,000.00	0.00	0.00
ESCOPETA	0000027	21/207/5802/SEGPUB/018	22 MAR 2000	10.00	10.00	0.83	0.03	8684	100.00	0.00	15,000.00	15,000.00	0.00	0.00
ESCOPETA	0000028	21/207/5802/SEGPUB/019	22 MAR 2000	10.00	10.00	0.83	0.03	8684	100.00	0.00	15,000.00	15,000.00	0.00	0.00
ESCOPETA	0000029	21/207/5802/SEGPUB/020	22 MAR 2000	10.00	10.00	0.83	0.03	8684	100.00	0.00	15,000.00	15,000.00	0.00	0.00
ESCOPETA	0000030	21/207/5802/SEGPUB/021	22 MAR 2000	10.00	10.00	0.83	0.03	8684	100.00	0.00	15,000.00	15,000.00	0.00	0.00
ESCOPETA	0000031	21/207/5802/SEGPUB/022	22 MAR 2000	10.00	10.00	0.83	0.03	8684	100.00	0.00	15,000.00	15,000.00	0.00	0.00
ESCOPETA	0000032	21/207/5802/SEGPUB/023	22 MAR 2000	10.00	10.00	0.83	0.03	8684	100.00	0.00	15,000.00	15,000.00	0.00	0.00
ESCOPETA	0000033	21/207/5802/SEGPUB/024	22 MAR 2000	10.00	10.00	0.83	0.03	8684	100.00	0.00	15,000.00	15,000.00	0.00	0.00
ESCOPETA	0000034	21/207/5802/SEGPUB/025	22 MAR 2000	10.00	10.00	0.83	0.03	8684	100.00	0.00	15,000.00	15,000.00	0.00	0.00
RIFLE DE DIABOLO	0000035	21/207/5802/SEGPUB/026	13 AGO 2008	10.00	10.00	0.83	0.03	5618	100.00	0.00	4,074.00	4,074.00	0.00	0.00
PISTOLA CALIBRE 9MM	0000036	21/207/5802/SEGPUB/027	06 NOV 2008	10.00	10.00	0.83	0.03	5533	100.00	0.00	20,000.00	20,000.00	0.00	0.00
PISTOLA CALIBRE 9MM	0000037	21/207/5802/SEGPUB/028	06 NOV 2008	10.00	10.00	0.83	0.03	5533	100.00	0.00	20,000.00	20,000.00	0.00	0.00
PISTOLA CALIBRE 9MM	0000038	21/207/5802/SEGPUB/029	06 NOV 2008	10.00	10.00	0.83	0.03	5533	100.00	0.00	20,000.00	20,000.00	0.00	0.00
PISTOLA CALIBRE 9MM	0000039	21/207/5802/SEGPUB/030	06 NOV 2008	10.00	10.00	0.83	0.03	5533	100.00	0.00	20,000.00	20,000.00	0.00	0.00
PISTOLA CALIBRE 9MM	0000040	21/207/5802/SEGPUB/031	06 NOV 2008	10.00	10.00	0.83	0.03	5533	100.00	0.00	20,000.00	20,000.00	0.00	0.00
PISTOLA CALIBRE 9MM	0000041	21/207/5802/SEGPUB/032	06 NOV 2008	10.00	10.00	0.83	0.03	5533	100.00	0.00	20,000.00	20,000.00	0.00	0.00
PISTOLA CALIBRE 9MM	0000042	21/207/5802/SEGPUB/033	06 NOV 2008	10.00	10.00	0.83	0.03	5533	100.00	0.00	20,000.00	20,000.00	0.00	0.00
PISTOLA CALIBRE 9MM	0000043	21/207/5802/SEGPUB/034	06 NOV 2008	10.00	10.00	0.83	0.03	5533	100.00	0.00	20,000.00	20,000.00	0.00	0.00
PISTOLA CALIBRE 9MM	0000044	21/207/5802/SEGPUB/035	06 NOV 2008	10.00	10.00	0.83	0.03	5533	100.00	0.00	20,000.00	20,000.00	0.00	0.00
PISTOLA CALIBRE 9MM	0000045	21/207/5802/SEGPUB/036	06 NOV 2008	10.00	10.00	0.83	0.03	5533	100.00	0.00	20,000.00	20,000.00	0.00	0.00
FUSIL SEMIAUTOMATICO CALIBRE 5.56X45MM	0000047	21/207/5802/SEGPUB/038	06 NOV 2008	10.00	10.00	0.83	0.03	5533	100.00	0.00	30,000.00	30,000.00	0.00	0.00
FUSIL SEMIAUTOMATICO CALIBRE 5.56X45MM	0000048	21/207/5802/SEGPUB/039	06 NOV 2008	10.00	10.00	0.83	0.03	5533	100.00	0.00	30,000.00	30,000.00	0.00	0.00
FUSIL SEMIAUTOMATICO CALIBRE 5.56X45MM	0000049	21/207/5802/SEGPUB/040	06 NOV 2008	10.00	10.00	0.83	0.03	5533	100.00	0.00	30,000.00	30,000.00	0.00	0.00
"FUSILAUTOMATICO,CALIBRE 5.56X45MM NATO,	0000050	21/207/5802/SEGPUB/041	26 JUL 2010	10.00	10.00	0.83	0.03	4906	100.00	0.00	30,000.00	30,000.00	0.00	0.00
"FUSILAUTOMATICO, CALIBRE 5.56X45MM NATO	0000051	21/207/5802/SEGPUB/042	26 JUL 2010	10.00	10.00	0.83	0.03	4906	100.00	0.00	30,000.00	30,000.00	0.00	0.00
"FUSILAUTOMATICO, MARCA:BERETTA, CALIBRE	0000052	21/207/5802/SEGPUB/043	26 JUL 2010	10.00	10.00	0.83	0.03	4906	100.00	0.00	30,000.00	30,000.00	0.00	0.00
"PISTOLA,CALIBRE: 9MM, ,"	0000053	21/207/5802/SEGPUB/044	26 JUL 2010	10.00	10.00	0.83	0.03	4906	100.00	0.00	20,000.00	20,000.00	0.00	0.00
"PISTOLA, CALIBRE: 9MM,"	0000054	21/207/5802/SEGPUB/045	26 JUL 2010	10.00	10.00	0.83	0.03	4906	100.00	0.00	20,000.00	20,000.00	0.00	0.00

<23 ABR 2024 13:58:41>

Descripción	Número:	Número de inventario:	Alta:	Vida:	TDA:	TDM:	TDD:	DT:	Porc	Valor desecho:	Valor del Bien:	Depreciación:	Valor en Libros:	Deprec. pendiente:
"PISTOLA, CALIBRE: 9MM,"	0000055	21/207/5802/SEGPUB/046	26 JUL 2010	10.00	10.00	0.83	0.03	4906	100.00	0.00	20,000.00	20,000.00	0.00	0.00
"PISTOLA, CALIBRE: 9MM,"	0000056	21/207/5802/SEGPUB/047	26 JUL 2010	10.00	10.00	0.83	0.03	4906	100.00	0.00	20,000.00	20,000.00	0.00	0.00
"PISTOLA, CALIBRE: 9MM,"	0000057	21/207/5802/SEGPUB/048	26 JUL 2010	10.00	10.00	0.83	0.03	4906	100.00	0.00	20,000.00	20,000.00	0.00	0.00
CARABINA SEMIAUTOMATICACALIBRE 9MM	0000058	21/207/5802/SEGPUB/049	26 JUL 2010	10.00	10.00	0.83	0.03	4906	100.00	0.00	20,000.00	20,000.00	0.00	0.00
CARABINA SEMIAUTOMATICACALIBRE 9MM	0000059	21/207/5802/SEGPUB/050	26 JUL 2010	10.00	10.00	0.83	0.03	4906	100.00	0.00	20,000.00	20,000.00	0.00	0.00
CARABINA SEMIAUTOMATICACALIBRE 9MM	0000060	21/207/5802/SEGPUB/051	26 JUL 2010	10.00	10.00	0.83	0.03	4906	100.00	0.00	20,000.00	20,000.00	0.00	0.00
CARABINA SEMIAUTOMATICACALIBRE 9MM	0000061	21/207/5802/SEGPUB/052	26 JUL 2010	10.00	10.00	0.83	0.03	4906	100.00	0.00	20,000.00	20,000.00	0.00	0.00
CARABINA SEMIAUTOMATICACALIBRE 9MM	0000062	21/207/5802/SEGPUB/053	26 JUL 2010	10.00	10.00	0.83	0.03	4906	100.00	0.00	20,000.00	20,000.00	0.00	0.00
CARABINA SEMIAUTOMATICACALIBRE 9MM	0000063	21/207/5802/SEGPUB/054	26 JUL 2010	10.00	10.00	0.83	0.03	4906	100.00	0.00	20,000.00	20,000.00	0.00	0.00
CARABINA SEMIAUTOMATICACALIBRE 9MM	0000064	21/207/5802/SEGPUB/055	26 JUL 2010	10.00	10.00	0.83	0.03	4906	100.00	0.00	20,000.00	20,000.00	0.00	0.00
EQUIPAMIENTO DE UNIDADES	0000065	21/207/5301/SEGPUB/015	26 NOV 2003	10.00	10.00	0.83	0.03	7340	100.00	0.00	131,084.47	131,084.47	0.00	0.00
"TORRETA DE 48"" CON 4 MODULOS ESQUINERO	0000066	21/207/5301/SEGPUB/019	10 JUL 2008	10.00	10.00	0.83	0.03	5652	100.00	0.00	35,533.44	35,533.44	0.00	0.00
"TORRETA DE 48"" CON 4 MODULOS ESQUINERO	0000067	21/207/5301/SEGPUB/016	10 JUL 2008	10.00	10.00	0.83	0.03	5652	100.00	0.00	35,533.44	35,533.44	0.00	0.00
EQUIPAMIENTO CAMIONETA SILVERADO 1500CHE	0000068	21/207/0007/5802/COMALTEPEC/00	21 SEP 2007	10.00	10.00	0.83	0.03	5945	100.00	0.00	13,237.00	13,237.00	0.00	0.00
EQUIPAMIENTO CAMIONETA SILVERADO 1500 CH	0000069	21/207/0014/5802/LOMAS/002	21 SEP 2007	10.00	10.00	0.83	0.03	5945	100.00	0.00	13,237.00	13,237.00	0.00	0.00
EQUIPAMIENTO CAMIONETA SILVERADO 1500CHE	0000070	21/207/0023/5802/XALACAPAN/001	24 SEP 2007	10.00	10.00	0.83	0.03	5942	100.00	0.00	13,237.00	13,237.00	0.00	0.00
EQUIPAMIENTO CAMIONETA SILVERADO 1500 CH	0000072	21/207/0019/5802/TAHITIC/001	21 SEP 2007	10.00	10.00	0.83	0.03	5945	100.00	0.00	0.00	0.00	0.00	0.00
SISTEMA COMPLETO DE VIDEOVIGILANCIA PARA	0000073	21/207/5204/CAMARA/042	24 SEP 2007	10.00	10.00	0.83	0.03	5942	100.00	0.00	1,850,000.00	1,850,000.00	0.00	0.00
5 ARMAS LARGAS Y 5 ARMAS CORTAS	0000816		01 NOV 2022	5.00	20.00	1.67	0.05	425	100.00	20.00	271,662.70	58,855.92	212,806.78	212,786.78
SUBTOTAL EQUIPO DE DEFENSA Y SEGURIDAD..	64									20.00	3,324,599.05	3,110,275.58	214,323.47	214,303.47
MAQUINARIA Y EQUIPO AGROPECUARIO														
01 BASCULA DE PLATAFORMA DE 2000 KG TORR	0000637	0000637	26 AGO 2019	10.00	10.00	0.83	0.03	1588	100.00	0.00	54,000.01	23,400.00	30,600.01	30,600.01
SUBTOTAL MAQUINARIA Y EQUIPO AGROPECUARI	1									0.00	54,000.01	23,400.00	30,600.01	30,600.01
MAQUINARIA Y EQUIPO INDUSTRIAL														
MOTOBOMBA	0000899	0000899	21 JUN 2023	10.00	10.00	0.83	0.03	193	100.00	0.00	35,468.33	1,773.42	33,694.91	33,694.91
SUBTOTAL MAQUINARIA Y EQUIPO INDUSTRIAL.	1									0.00	35,468.33	1,773.42	33,694.91	33,694.91
MAQUINARIA Y EQUIPO DE CONSTRUCCIÓN														
MAQUINARIA Y EQUIPO DE CONSTRUCCION	.000008		31 DIC 2015	10.00	10.00	0.83	0.03	2922	100.00	0.00	0.00	0.00	0.00	0.00
"CEPILLADORA ELECTRICA PARA MADERA 3 HP	0000118	21/207/5207/CARPINTERIA/001	18 MAR 2008	10.00	10.00	0.83	0.03	5766	100.00	0.00	19,000.00	19,000.00	0.00	0.00
"CANTEADORA 8"" 2 HP"	0000119	21/207/5207/CARPINTERIA/002	25 ABR 2007	10.00	10.00	0.83	0.03	6094	100.00	0.00	8,744.00	8,744.00	0.00	0.00
COMPRESORA DE AIRE	0000121	21/207/5207/CARPINTERIA/005	26 ABR 2011	10.00	10.00	0.83	0.03	4632	100.00	0.00	2,967.00	2,967.00	0.00	0.00
"SIERRA CALADORACAPACIDAD: 127V-60 HZ, 7	0000122	21/207/5207/CARPINTERIA/006	14 ABR 2015	10.00	10.00	0.83	0.03	3183	100.00	0.00	4,000.00	3,466.67	533.33	533.33

MUNICIPIO DE ZACAPOAXTLA PUEBLA
RFC: MZP 930215 3D6
REPORTE DE DEPRECIACIÓN DE BIENES MUEBLES
31 DE DICIEMBRE DE 2023

Descripción	Número:	Número de inventario:	Alta:	Vida:	TDA:	TDM:	TDD:	DT:	Porc	Valor desecho:	Valor del Bien:	Depreciación:	Valor en Libros:	Deprec. pendiente:
CORTADORA PARA CONCRETO	0000123	21/207/5207/SERVPUB/001	22 MAY 2008	10.00	10.00	0.83	0.03	5701	100.00	0.00	7,500.00	7,500.00	0.00	0.00
285 ESTACIONOMETROS	0000124	21/207/5207/PARQUI/001	30 JUL 2005	10.00	10.00	0.83	0.03	6728	100.00	0.00	1,472,000.00	1,472,000.00	0.00	0.00
220 ESTACIONOMETROS	0000125	21/207/5207/PARQUI/004	10 NOV 2014	10.00	10.00	0.83	0.03	3338	100.00	0.00	1,658,800.00	1,506,743.33	152,056.67	152,056.67
"CORTADORA DE METALES 14 PULGADAS, COLOR	0000126	21/207/5101/HERRERIA/008	21 JUL 2015	10.00	10.00	0.83	0.03	3085	100.00	0.00	2,945.00	2,478.71	466.29	466.29
SUBTOTAL MAQUINARIA Y EQUIPO DE CONSTRUC	9									0.00	3,175,956.00	3,022,899.71	153,056.29	153,056.29
SISTEMAS DE AIRE ACONDICIONADO, CALEFACC														
AIRE ACONDICIONADO PORTATIL FRIO Y CALOR	0000703	0000703	29 ABR 2021	10.00	10.00	0.83	0.03	976	100.00	0.00	9,999.00	2,666.40	7,332.60	7,332.60
SUBTOTAL SISTEMAS DE AIRE ACONDICIONADO,	1									0.00	9,999.00	2,666.40	7,332.60	7,332.60
EQUIPO DE COMUNICACIÓN Y TELECOMUNICACIÓ														
EQUIPO DE COMUNICACION Y TELECOMUNICACIO	.000007		31 DIC 2015	10.00	10.00	0.83	0.03	2922	100.00	0.00	0.00	0.00	0.00	0.00
19 RADIOS PORTATIL	0000006		01 DIC 2016	10.00	10.00	0.83	0.03	2586	100.00	0.00	0.00	0.00	0.00	0.00
02 BAFLES KAISER Y MITZU CON TRIPIE	0000008		22 DIC 2016	10.00	10.00	0.83	0.03	2565	100.00	0.00	4,750.00	3,325.00	1,425.00	1,425.00
PANTALLA DE LEDS	0000009		21 DIC 2016	10.00	10.00	0.83	0.03	2566	100.00	0.00	533,600.00	373,520.00	160,080.00	160,080.00
SISTEMA CONMUTADOR	0000352	21/207/5204/SECRE/001	09 JUN 2005	10.00	10.00	0.83	0.03	6779	100.00	0.00	21,321.00	21,321.00	0.00	0.00
RADIO PORTATIL MULTIPLES CANALES	0000370	21/207/5204/SEGPUB/040	21 SEP 2009	10.00	10.00	0.83	0.03	5214	100.00	0.00	6,659.00	6,659.00	0.00	0.00
RADIO PORTATIL MULTIPLES CANALES	0000374	21/207/5204/SEGPUB/044	21 SEP 2009	10.00	10.00	0.83	0.03	5214	100.00	0.00	6,659.00	6,659.00	0.00	0.00
RADIO PORTATIL MULTIPLES CANALES	0000375	21/207/5204/SEGPUB/045	21 SEP 2009	10.00	10.00	0.83	0.03	5214	100.00	0.00	6,659.00	6,659.00	0.00	0.00
RADIO PORTATIL MULTIPLES CANALES	0000376	21/207/5204/SEGPUB/046	22 SEP 2009	10.00	10.00	0.83	0.03	5213	100.00	0.00	6,659.00	6,659.00	0.00	0.00
RADIO PORTATIL MULTIPLES CANALES	0000379	21/207/5204/SEGPUB/049	21 SEP 2009	10.00	10.00	0.83	0.03	5214	100.00	0.00	6,659.00	6,659.00	0.00	0.00
RADIO PORTATIL MULTIPLES CANALES	0000380	21/207/5204/SEGPUB/050	21 SEP 2009	10.00	10.00	0.83	0.03	5214	100.00	0.00	6,659.00	6,659.00	0.00	0.00
RADIO PORTATIL MULTIPLES CANALES	0000381	21/207/5204/SEGPUB/051	22 SEP 2009	10.00	10.00	0.83	0.03	5213	100.00	0.00	6,659.00	6,659.00	0.00	0.00
RADIO PORTATIL MULTIPLES CANALES	0000386	21/207/5204/SEGPUB/056	21 SEP 2009	10.00	10.00	0.83	0.03	5214	100.00	0.00	6,659.00	6,659.00	0.00	0.00
RADIO PORTATIL MULTIPLES CANALES	0000388	21/207/5204/SEGPUB/060	21 SEP 2009	10.00	10.00	0.83	0.03	5214	100.00	0.00	6,659.00	6,659.00	0.00	0.00
RADIO PORTATIL MULTIPLES CANALES	0000390	21/207/5204/SEGPUB/062	21 SEP 2009	10.00	10.00	0.83	0.03	5214	100.00	0.00	6,659.00	6,659.00	0.00	0.00
RADIO PORTATIL MULTIPLES CANALES	0000391	21/207/5204/SEGPUB/063	21 SEP 2009	10.00	10.00	0.83	0.03	5214	100.00	0.00	6,659.00	6,659.00	0.00	0.00
RADIO PORTATIL MULTIPLES CANALES	0000392	21/207/5204/SEGPUB/064	21 SEP 2009	10.00	10.00	0.83	0.03	5214	100.00	0.00	6,659.00	6,659.00	0.00	0.00
RADIO PORTATIL	0000394	21/207/5204/SEGPUB/075	19 JUL 2007	10.00	10.00	0.83	0.03	6009	100.00	0.00	9,860.00	9,860.00	0.00	0.00
RADIO PORTATIL	0000395	21/207/5204/SEGPUB/076	19 JUL 2007	10.00	10.00	0.83	0.03	6009	100.00	0.00	9,860.00	9,860.00	0.00	0.00
RADIO PORTATIL	0000396	21/207/5204/SEGPUB/077	19 JUL 2007	10.00	10.00	0.83	0.03	6009	100.00	0.00	9,860.00	9,860.00	0.00	0.00
RADIO PORTATIL	0000399	21/207/5204/SEGPUB/080	19 JUL 2007	10.00	10.00	0.83	0.03	6009	100.00	0.00	9,860.00	9,860.00	0.00	0.00
RADIO PORTATIL	0000400	21/207/5204/SEGPUB/081	19 JUL 2007	10.00	10.00	0.83	0.03	6009	100.00	0.00	9,860.00	9,860.00	0.00	0.00
RADIO PORTATIL	0000401	21/207/5204/SEGPUB/082	19 JUL 2007	10.00	10.00	0.83	0.03	6009	100.00	0.00	9,860.00	9,860.00	0.00	0.00
RADIO PORTATIL	0000405	21/207/5204/SEGPUB/087	19 JUL 2007	10.00	10.00	0.83	0.03	6009	100.00	0.00	11,058.28	11,058.28	0.00	0.00
RADIO PORTATIL	0000406	21/207/5204/SEGPUB/089	19 JUL 2007	10.00	10.00	0.83	0.03	6009	100.00	0.00	11,058.28	11,058.28	0.00	0.00
RADIO MOVIL(UNIDAD 2207)	0000407	21/207/5204/SEGPUB/093	10 JUL 2008	10.00	10.00	0.83	0.03	5652	100.00	0.00	12,938.42	12,938.42	0.00	0.00

<23 ABR 2024 13:58:41>

MUNICIPIO DE ZACAPOAXTLA PUEBLA
RFC: MZP 930215 3D6
REPORTE DE DEPRECIACIÓN DE BIENES MUEBLES
31 DE DICIEMBRE DE 2023

Descripción	Número:	Número de inventario:	Alta:	Vida:	TDA:	TDM:	TDD:	DT:	Porc	Valor desecho:	Valor del Bien:	Depreciación:	Valor en Libros:	Deprec. pendiente:
RADIO MOVIL MOTOROLA DGM 4100	0000408	21/207/5204/SEGPUB/094	10 JUL 2008	10.00	10.00	0.83	0.03	5652	100.00	0.00	12,938.42	12,938.42	0.00	0.00
RADIO MOVIL (UNIDAD 2217)	0000409	21/207/5204/SEGPUB/095	10 JUL 2008	10.00	10.00	0.83	0.03	5652	100.00	0.00	12,938.42	12,938.42	0.00	0.00
RADIO MOVIL (UNIDAD 2218)	0000410	21/207/5204/SEGPUB/096	10 JUL 2008	10.00	10.00	0.83	0.03	5652	100.00	0.00	12,938.42	12,938.42	0.00	0.00
RADIO MOVIL (UNIDAD 2220)	0000411	21/207/5204/SEGPUB/097	10 JUL 2008	10.00	10.00	0.83	0.03	5652	100.00	0.00	12,938.42	12,938.42	0.00	0.00
"RADIO PORTATIL DIGITAL VHF, COLOR NEGRO	0000415	21/207/5204/SEGPUB/103	23 ABR 2014	10.00	10.00	0.83	0.03	3539	100.00	0.00	10,428.40	10,080.79	347.61	347.61
"RADIO PORTATIL DIGITAL VHF, COLOR NEGRO	0000417	21/207/5204/SEGPUB/105	23 ABR 2014	10.00	10.00	0.83	0.03	3539	100.00	0.00	10,428.40	10,080.79	347.61	347.61
"RADIO PORTATIL DIGITAL VHF, COLOR NEGRO	0000418	21/207/5204/SEGPUB/106	23 ABR 2014	10.00	10.00	0.83	0.03	3539	100.00	0.00	10,428.40	10,080.79	347.61	347.61
"RADIO PORTATIL DIGITAL VHF, COLOR NEGRO	0000419	21/207/5204/SEGPUB/107	23 ABR 2014	10.00	10.00	0.83	0.03	3539	100.00	0.00	10,428.40	10,080.79	347.61	347.61
"RADIO PORTATIL DIGITAL VHF, COLOR NEGRO	0000420	21/207/5204/SEGPUB/108	23 ABR 2014	10.00	10.00	0.83	0.03	3539	100.00	0.00	10,428.40	10,080.79	347.61	347.61
"RADIO PORTATIL DIGITAL VHF, COLOR NEGRO	0000421	21/207/5204/SEGPUB/109	23 ABR 2014	10.00	10.00	0.83	0.03	3539	100.00	0.00	10,428.40	10,080.79	347.61	347.61
"RADIO PORTATIL DIGITAL VHF, COLOR NEGRO	0000422	21/207/5204/SEGPUB/110	23 ABR 2014	10.00	10.00	0.83	0.03	3539	100.00	0.00	10,428.40	10,080.79	347.61	347.61
"RADIO PORTATIL DIGITAL VHF, COLOR NEGRO	0000423	21/207/5204/SEGPUB/112	23 ABR 2014	10.00	10.00	0.83	0.03	3539	100.00	0.00	10,428.40	10,080.79	347.61	347.61
"RADIO PORTATIL DIGITAL VHF, COLOR NEGRO	0000424	21/207/5204/SEGPUB/113	23 ABR 2014	10.00	10.00	0.83	0.03	3539	100.00	0.00	10,428.40	10,080.79	347.61	347.61
"RADIO PORTATIL DIGITAL VHF, COLOR NEGRO	0000425	21/207/5204/SEGPUB/114	23 ABR 2014	10.00	10.00	0.83	0.03	3539	100.00	0.00	10,428.40	10,080.79	347.61	347.61
"RADIO PORTATIL DIGITAL VHF, COLOR NEGRO	0000426	21/207/5204/SEGPUB/115	23 ABR 2014	10.00	10.00	0.83	0.03	3539	100.00	0.00	10,428.40	10,080.79	347.61	347.61
"RADIO PORTATIL DIGITAL VHF, COLOR NEGRO	0000428	21/207/5204/SEGPUB/117	23 ABR 2014	10.00	10.00	0.83	0.03	3539	100.00	0.00	10,428.40	10,080.79	347.61	347.61
"RADIO PORTATIL DIGITALVHF, COLOR NEGRO,	0000429	21/207/5204/SEGPUB/120	20 MAR 2015	10.00	10.00	0.83	0.03	3208	100.00	0.00	15,786.20	13,812.93	1,973.27	1,973.27
"RADIO PORTATIL DIGITALVHF, COLOR NEGRO,	0000430	21/207/5204/SEGPUB/121	20 MAR 2015	10.00	10.00	0.83	0.03	3208	100.00	0.00	15,786.20	13,812.93	1,973.27	1,973.27
"RADIO PORTATIL DIGITALVHF, COLOR NEGRO,	0000431	21/207/5204/SEGPUB/122	20 MAR 2015	10.00	10.00	0.83	0.03	3208	100.00	0.00	15,786.20	13,812.93	1,973.27	1,973.27
"RADIO PORTATIL DIGITALVHF, COLOR NEGRO,	0000432	21/207/5204/SEGPUB/123	20 MAR 2015	10.00	10.00	0.83	0.03	3208	100.00	0.00	15,786.20	13,812.93	1,973.27	1,973.27
"RADIO PORTATIL DIGITALVHF, COLOR NEGRO,	0000433	21/207/5204/SEGPUB/124	20 MAR 2015	10.00	10.00	0.83	0.03	3208	100.00	0.00	15,786.20	13,812.93	1,973.27	1,973.27
"RADIO PORTATIL DIGITALVHF, COLOR NEGRO,	0000434	21/207/5204/SEGPUB/125	20 MAR 2015	10.00	10.00	0.83	0.03	3208	100.00	0.00	15,786.20	13,812.93	1,973.27	1,973.27
"RADIO PORTATIL DIGITALVHF, COLOR NEGRO,	0000435	21/207/5204/SEGPUB/126	20 MAR 2015	10.00	10.00	0.83	0.03	3208	100.00	0.00	15,786.20	13,812.93	1,973.27	1,973.27
"RADIO PORTATIL DIGITALVHF, COLOR NEGRO,	0000436	21/207/5204/SEGPUB/127	20 MAR 2015	10.00	10.00	0.83	0.03	3208	100.00	0.00	15,786.20	13,812.93	1,973.27	1,973.27
"RADIO PORTATIL DIGITALVHF, COLOR NEGRO,	0000437	21/207/5204/SEGPUB/128	20 MAR 2015	10.00	10.00	0.83	0.03	3208	100.00	0.00	15,786.20	13,812.93	1,973.27	1,973.27
"RADIO PORTATIL DIGITALVHF, COLOR NEGRO,	0000438	21/207/5204/SEGPUB/129	20 MAR 2015	10.00	10.00	0.83	0.03	3208	100.00	0.00	15,786.20	13,812.93	1,973.27	1,973.27
"RADIO PORTATIL DIGITALVHF, COLOR NEGRO,	0000439	21/207/5204/SEGPUB/130	20 MAR 2015	10.00	10.00	0.83	0.03	3208	100.00	0.00	15,786.20	13,812.93	1,973.27	1,973.27
"RADIO PORTATIL DIGITALVHF, COLOR NEGRO,	0000440	21/207/5204/SEGPUB/131	20 MAR 2015	10.00	10.00	0.83	0.03	3208	100.00	0.00	15,786.20	13,812.93	1,973.27	1,973.27
"RADIO PORTATIL DIGITALVHF, COLOR NEGRO,	0000441	21/207/5204/SEGPUB/132	20 MAR 2015	10.00	10.00	0.83	0.03	3208	100.00	0.00	15,786.20	13,812.93	1,973.27	1,973.27
"RADIO PORTATIL DIGITALVHF, COLOR NEGRO,	0000442	21/207/5204/SEGPUB/133	20 MAR 2015	10.00	10.00	0.83	0.03	3208	100.00	0.00	15,786.20	13,812.93	1,973.27	1,973.27
"RADIO PORTATIL DIGITALVHF, COLOR NEGRO,	0000443	21/207/5204/SEGPUB/134	20 MAR 2015	10.00	10.00	0.83	0.03	3208	100.00	0.00	15,786.20	13,812.93	1,973.27	1,973.27
"RADIO PORTATIL DIGITAL VHF, COLOR NEGRO	0000444	21/207/5204/SEGPUB/135	15 DIC 2015	10.00	10.00	0.83	0.03	2938	100.00	0.00	15,979.00	12,783.20	3,195.80	3,195.80
"RADIO PORTATIL DIGITAL VHF, COLOR NEGRO	0000445	21/207/5204/SEGPUB/136	15 DIC 2015	10.00	10.00	0.83	0.03	2938	100.00	0.00	15,979.00	12,783.20	3,195.80	3,195.80
"RADIO PORTATIL DIGITAL VHF, COLOR NEGRO	0000446	21/207/5204/SEGPUB/137	15 DIC 2015	10.00	10.00	0.83	0.03	2938	100.00	0.00	15,979.00	12,783.20	3,195.80	3,195.80
"RADIO PORTATIL DIGITAL VHF, COLOR NEGRO	0000447	21/207/5204/SEGPUB/138	15 DIC 2015	10.00	10.00	0.83	0.03	2938	100.00	0.00	15,979.00	12,783.20	3,195.80	3,195.80
"RADIO PORTATIL DIGITAL VHF, COLOR NEGRO	0000448	21/207/5204/SEGPUB/139	15 DIC 2015	10.00	10.00	0.83	0.03	2938	100.00	0.00	15,979.00	12,783.20	3,195.80	3,195.80
"RADIO PORTATIL DIGITAL VHF, COLOR NEGRO	0000449	21/207/5204/SEGPUB/140	15 DIC 2015	10.00	10.00	0.83	0.03	2938	100.00	0.00	15,979.00	12,783.20	3,195.80	3,195.80
"RADIO PORTATIL DIGITAL VHF, COLOR NEGRO	0000450	21/207/5204/SEGPUB/141	15 DIC 2015	10.00	10.00	0.83	0.03	2938	100.00	0.00	15,979.00	12,783.20	3,195.80	3,195.80
"RADIO PORTATIL DIGITAL VHF, COLOR NEGRO	0000451	21/207/5204/SEGPUB/142	15 DIC 2015	10.00	10.00	0.83	0.03	2938	100.00	0.00	15,979.00	12,783.20	3,195.80	3,195.80
"RADIO PORTATIL DIGITAL VHF, COLOR NEGRO	0000452	21/207/5204/SEGPUB/143	15 DIC 2015	10.00	10.00	0.83	0.03	2938	100.00	0.00	15,979.00	12,783.20	3,195.80	3,195.80
"RADIO PORTATIL DIGITAL VHF, COLOR NEGRO	0000453	21/207/5204/SEGPUB/144	15 DIC 2015	10.00	10.00	0.83	0.03	2938	100.00	0.00	15,979.00	12,783.20	3,195.80	3,195.80

<23 ABR 2024 13:58:41>

MUNICIPIO DE ZACAPOAXTLA PUEBLA
RFC: MZP 930215 3D6
REPORTE DE DEPRECIACIÓN DE BIENES MUEBLES
31 DE DICIEMBRE DE 2023

Descripción	Número:	Número de inventario:	Alta:	Vida:	TDA:	TDM:	TDD:	DT:	Porc	Valor desecho:	Valor del Bien:	Depreciación:	Valor en Libros:	Deprec. pendiente:
"RADIO PORTATIL DIGITAL VHF, COLOR NEGRO	0000454	21/207/5204/SEGPUB/145	15 DIC 2015	10.00	10.00	0.83	0.03	2938	100.00	0.00	15,979.00	12,783.20	3,195.80	3,195.80
"RADIO PORTATIL DIGITAL VHF, COLOR NEGRO	0000455	21/207/5204/SEGPUB/146	15 DIC 2015	10.00	10.00	0.83	0.03	2938	100.00	0.00	15,979.00	12,783.20	3,195.80	3,195.80
"RADIO PORTATIL DIGITAL VHF, COLOR NEGRO	0000456	21/207/5204/SEGPUB/147	15 DIC 2015	10.00	10.00	0.83	0.03	2938	100.00	0.00	15,979.00	12,783.20	3,195.80	3,195.80
"RADIO PORTATIL DIGITAL VHF, COLOR NEGRO	0000457	21/207/5204/SEGPUB/148	15 DIC 2015	10.00	10.00	0.83	0.03	2938	100.00	0.00	15,979.00	12,783.20	3,195.80	3,195.80
"RADIO PORTATIL DIGITAL VHF, COLOR NEGRO	0000458	21/207/5204/SEGPUB/149	15 DIC 2015	10.00	10.00	0.83	0.03	2938	100.00	0.00	15,979.00	12,783.20	3,195.80	3,195.80
"RADIO PORTATIL DIGITAL VHF, COLOR NEGRO	0000459	21/207/5204/SEGPUB/150	15 DIC 2015	10.00	10.00	0.83	0.03	2938	100.00	0.00	15,979.00	12,783.20	3,195.80	3,195.80
"RADIO PORTATIL DIGITAL VHF, COLOR NEGRO	0000460	21/207/5204/SEGPUB/151	15 DIC 2015	10.00	10.00	0.83	0.03	2938	100.00	0.00	15,979.00	12,783.20	3,195.80	3,195.80
"RADIO PORTATIL DIGITAL VHF, COLOR NEGRO	0000461	21/207/5204/SEGPUB/152	15 DIC 2015	10.00	10.00	0.83	0.03	2938	100.00	0.00	15,979.00	12,783.20	3,195.80	3,195.80
"RADIO PORTATIL DIGITAL VHF, COLOR NEGRO	0000462	21/207/5204/SEGPUB/153	15 DIC 2015	10.00	10.00	0.83	0.03	2938	100.00	0.00	15,979.00	12,783.20	3,195.80	3,195.80
RADIO PORTATIL	0000465	21/207/5204/SEGPUB/074	19 JUL 2007	10.00	10.00	0.83	0.03	6009	100.00	0.00	2,500.00	2,500.00	0.00	0.00
RADIO PORTATIL MULTIPLES CANALES	0000466	21/207/5204/SEGPUB/066	23 MAR 2012	10.00	10.00	0.83	0.03	4300	100.00	0.00	2,000.00	2,000.00	0.00	0.00
RADIO PORTATIL MULTIPLES CANALES	0000467	21/207/5204/SEGPUB/067	09 JUL 2012	10.00	10.00	0.83	0.03	4192	100.00	0.00	2,000.00	2,000.00	0.00	0.00
RADIO PORTATIL MULTIPLES CANALES	0000468	21/207/5204/SEGPUB/068	09 JUL 2012	10.00	10.00	0.83	0.03	4192	100.00	0.00	2,000.00	2,000.00	0.00	0.00
RADIO PORTATIL MULTIPLES CANALES	0000469	21/207/5204/SEGPUB/069	09 JUL 2012	10.00	10.00	0.83	0.03	4192	100.00	0.00	2,000.00	2,000.00	0.00	0.00
RADIO PORTATIL MULTIPLES CANALES	0000470	21/207/5204/SEGPUB/070	09 JUL 2012	10.00	10.00	0.83	0.03	4192	100.00	0.00	2,000.00	2,000.00	0.00	0.00
RADIO PORTATIL MULTIPLES CANALES	0000471	21/207/5204/SEGPUB/072	09 JUL 2012	10.00	10.00	0.83	0.03	4192	100.00	0.00	2,000.00	2,000.00	0.00	0.00
RADIO PORTATIL MULTIPLES CANALES	0000472	21/207/5204/SEGPUB/073	09 JUL 2012	10.00	10.00	0.83	0.03	4192	100.00	0.00	2,000.00	2,000.00	0.00	0.00
"RADIO PORTATILDE 15 CANALES, COLOR NEGR	0000474	21/207/5204/SEGPUB/119	09 SEP 2014	10.00	10.00	0.83	0.03	3400	100.00	0.00	6,494.84	6,007.73	487.11	487.11
BATERIAS PARA RADIO EP450 (4 PIEZAS)	0000475	21/207/5204/SEGPUB/120	09 SEP 2014	10.00	10.00	0.83	0.03	3400	100.00	0.00	4,802.40	4,442.22	360.18	360.18
REPETIDOR	0000567		12 SEP 2017	10.00	10.00	0.83	0.03	2301	100.00	0.00	202,742.48	126,714.05	76,028.43	76,028.43
REPETIDOR	0000568		12 SEP 2017	10.00	10.00	0.83	0.03	2301	100.00	0.00	190,588.00	119,117.50	71,470.50	71,470.50
02 MICROFONOS INALAMBRICOS SHURE	0000579		19 ABR 2018	0.00	0.00	0.00	0.00	2082	100.00	0.00	15,920.00	0.00	15,920.00	15,920.00
40 RADIOS,2 MANOS LIBRES KENWOOD,HYTERA	0000597		27 DIC 2018	10.00	10.00	0.83	0.03	1830	100.00	0.00	280,036.48	140,018.24	140,018.24	140,018.24
04 CELULARES SAMSUMG C/TARJEJA, TRINEO	0000598		09 ENE 2019	10.00	10.00	0.83	0.03	1817	100.00	0.00	17,216.01	8,464.54	8,751.47	8,751.47
01 EQUIPO HUAWEI ELE -L04 P30	0000612		09 ABR 2019	10.00	10.00	0.83	0.03	1727	100.00	0.00	19,900.00	9,286.67	10,613.33	10,613.33
MEZCLADORA DE AUDIO	0000620	0000620	27 JUN 2019	10.00	10.00	0.83	0.03	1648	100.00	0.00	5,752.00	2,588.40	3,163.60	3,163.60
01 ANTENA P/RAYOS PUNTA CORTA,65MTROS.	0000656		04 DIC 2019	10.00	10.00	0.83	0.03	1488	100.00	0.00	139,200.00	55,680.00	83,520.00	83,520.00
05 RADIOS C/3 MICROFONOS PORTATIL UHF 40	0000662		04 FEB 2020	10.00	10.00	0.83	0.03	1426	100.00	0.00	11,100.00	4,255.00	6,845.00	6,845.00
CEL 09 HUAWEI/1 SAMSUMG/1 IPHONE	0000666		23 MAR 2020	3.00	33.33	2.78	0.09	1378	100.00	0.00	31,059.08	31,059.08	0.00	0.00
01 EQUIPO CEL.SAMSUMG A50 128GB IME35976	0000671		12 MAY 2020	10.00	10.00	0.83	0.03	1328	100.00	0.00	6,923.00	2,480.74	4,442.26	4,442.26
CELULAR HUAWEI VOG-L04	0000676	0000676	25 JUN 2020	10.00	10.00	0.83	0.03	1284	100.00	0.00	19,000.00	6,650.00	12,350.00	12,350.00
REPETIDOR DGR6175	0000692	0000692	10 NOV 2020	10.00	10.00	0.83	0.03	1146	100.00	0.00	56,738.00	17,494.22	39,243.78	39,243.78
10 PZAS BATERIAS P/RADIOS MARCA MOTOROLA	0000710		29 JUN 2021	10.00	10.00	0.83	0.03	915	100.00	0.00	24,360.00	6,090.00	18,270.00	18,270.00
06 RADIOS PORTATIL	0000714	0000714	20 SEP 2021	10.00	10.00	0.83	0.03	832	100.00	0.00	39,000.01	8,775.00	30,225.01	30,225.01
SMARTPHONE	0000749	0000749	17 FEB 2022	10.00	10.00	0.83	0.03	682	100.00	0.00	4,399.00	806.48	3,592.52	3,592.52
2 GPS PORTATIL	0000791	0000791	02 AGO 2022	10.00	10.00	0.83	0.03	516	100.00	0.00	13,482.00	1,797.60	11,684.40	11,684.40
UN CELULAR COLOR VERDE	0000868	21/207/5204/VIALI/001	17 MAR 2023	10.00	10.00	0.83	0.03	289	100.00	0.00	3,700.00	277.50	3,422.50	3,422.50
CELULAR	0000906	21/207/5204/COMAN/008	09 AGO 2023	10.00	10.00	0.83	0.03	144	100.00	0.00	6,400.00	213.33	6,186.67	6,186.67
SUBTOTAL EQUIPO DE COMUNICACIÓN Y TELECO	105									0.00	2,566,395.76	1,763,805.19	802,590.57	802,590.57

<23 ABR 2024 13:58:41>

MUNICIPIO DE ZACAPOAXTLA PUEBLA
RFC: MZP 930215 3D6
REPORTE DE DEPRECIACIÓN DE BIENES MUEBLES
31 DE DICIEMBRE DE 2023

Descripción	Número:	Número de inventario:	Alta:	Vida:	TDA:	TDM:	TDD:	DT:	Porc	Valor desecho:	Valor del Bien:	Depreciación:	Valor en Libros:	Deprec. pendiente:
EQUIPOS DE GENERACIÓN ELÉCTRICA, APARATO														
UN NO BREAK UPS CAP 520 VA/240 WATTS	0000794	0000794	28 SEP 2022	10.00	10.00	0.83	0.03	459	100.00	0.00	1,541.64	192.71	1,348.93	1,348.93
UN NO BREAK UPS CAP 520 VA/240 WATTS	0000795	0000795	28 SEP 2022	10.00	10.00	0.83	0.03	459	100.00	0.00	1,541.64	192.71	1,348.93	1,348.93
UN NO BREAK CAP 900 VA/ 450 WATTS	0000796	0000796	13 OCT 2022	10.00	10.00	0.83	0.03	444	100.00	0.00	2,000.00	233.33	1,766.67	1,766.67
SUBTOTAL EQUIPOS DE GENERACIÓN ELÉCTRICA	3									0.00	5,083.28	618.75	4,464.53	4,464.53
HERRAMIENTAS Y MÁQUINAS-HERRAMIENTA														
01 TALADRO BOSCH 1/2" VVR	0000555		28 FEB 2017	10.00	10.00	0.83	0.03	2497	100.00	0.00	3,540.00	2,419.00	1,121.00	1,121.00
01 PLANTA P/SOLDAR COBRE T300A TOR	0000558		30 MAR 2017	10.00	10.00	0.83	0.03	2467	100.00	0.00	3,679.37	2,483.57	1,195.80	1,195.80
01 REVOLVEDORA CYTSA/CONC. POWER 9 HP	0000559		27 ABR 2017	10.00	10.00	0.83	0.03	2439	100.00	0.00	22,000.00	14,666.67	7,333.33	7,333.33
BOMBA DE AGUA	0000562		13 JUN 2017	10.00	10.00	0.83	0.03	2392	100.00	0.00	3,649.00	2,371.85	1,277.15	1,277.15
01 SIERRA TRUPER DE INGLETE TELESCOPICA	0000580		27 ABR 2018	0.00	0.00	0.00	0.00	2074	100.00	0.00	5,790.00	0.00	5,790.00	5,790.00
MOTOSIERRA	0000586		27 NOV 2018	10.00	10.00	0.83	0.03	1860	100.00	0.00	9,700.00	4,930.83	4,769.17	4,769.17
MOTOSIERRA	0000587		27 NOV 2018	10.00	10.00	0.83	0.03	1860	100.00	0.00	9,700.00	4,930.83	4,769.17	4,769.17
PODADORA	0000590	0000590	14 DIC 2018	10.00	10.00	0.83	0.03	1843	100.00	0.00	8,352.00	4,176.00	4,176.00	4,176.00
GPS Y DISTANCIOMETRO	0000618	0000618 Y 0000618A	22 MAY 2019	10.00	10.00	0.83	0.03	1684	100.00	0.00	16,733.00	7,669.29	9,063.71	9,063.71
01 CONTADORA Y CLASIF. DE MONEDAS C/IMPR	0000635	0000635	27 AGO 2019	10.00	10.00	0.83	0.03	1587	100.00	0.00	16,377.00	7,096.70	9,280.30	9,280.30
DESBROZADORA STIHL	0000689	0000689	26 OCT 2020	10.00	10.00	0.83	0.03	1161	100.00	0.00	6,497.50	2,057.54	4,439.96	4,439.96
MOTOSIERRA	0000758	0000758	14 JUN 2022	10.00	10.00	0.83	0.03	565	100.00	0.00	12,550.00	1,882.50	10,667.50	10,667.50
MOTOSIERRA	0000759	0000759	14 JUN 2022	10.00	10.00	0.83	0.03	565	100.00	0.00	6,451.65	967.75	5,483.90	5,483.90
CORTACETOS	0000780	0000780	13 ABR 2022	0.00	0.00	0.00	0.00	627	100.00	0.00	8,250.00	0.00	8,250.00	8,250.00
SUBTOTAL HERRAMIENTAS Y MÁQUINAS-HERRAMI	14									0.00	133,269.52	55,652.53	77,616.99	77,616.99
EQUIPO DE INGENIERÍA Y DISEÑO														
4 TELEMETRO MEDIDOR LASER DISTANC 60 M	0000790	0000790	02 AGO 2022	10.00	10.00	0.83	0.03	516	100.00	0.00	3,868.00	515.73	3,352.27	3,352.27
SUBTOTAL EQUIPO DE INGENIERÍA Y DISEÑO..	1									0.00	3,868.00	515.73	3,352.27	3,352.27
MAQUINARIA Y EQUIPO DIVERSO														
OTROS EQUIPOS DE MAQUINARIA	.000009		31 DIC 2015	10.00	10.00	0.83	0.03	2922	100.00	0.00	0.00	0.00	0.00	0.00
ESMERILADORA	0000001		26 JUL 2016	10.00	10.00	0.83	0.03	2714	100.00	0.00	3,338.00	2,475.68	862.32	862.32
01 DESBROZADORA OLEO-MAC	0000002		29 JUL 2016	10.00	10.00	0.83	0.03	2711	100.00	0.00	7,500.00	5,562.50	1,937.50	1,937.50
DESBROZADORAGASOLINA	0000127	21/207/5207/SERVPUB/005	24 FEB 2016	10.00	10.00	0.83	0.03	2867	100.00	0.00	2,600.00	2,036.67	563.33	563.33
"ESMERILADORA ANGULAR DE 9"", 6500RPM,"	0000128	21/207/5101/HERRERIA/009	26 JUL 2016	10.00	10.00	0.83	0.03	2714	100.00	0.00	3,338.00	2,475.68	862.32	862.32
01 COPIADORA MUKTIFUNCION WORKCENTRE	0000563		13 JUN 2017	10.00	10.00	0.83	0.03	2392	100.00	0.00	175,000.00	113,750.00	61,250.00	61,250.00

<23 ABR 2024 13:58:41>

MUNICIPIO DE ZACAPOAXTLA PUEBL
RFC: MZP 930215 3D6
REPORTE DE DEPRECIACIÓN DE BIENES MUEBLES
31 DE DICIEMBRE DE 2023

Descripción	Número:	Número de inventario:	Alta:	Vida:	TDA:	TDM:	TDD:	DT:	Porc	Valor desecho:	Valor del Bien:	Depreciación:	Valor en Libros:	Deprec. pendiente:
DISTANCIOMETRO LASER Y GPS	0000632	0000632 Y 0000632A	31 JUL 2019	10.00	10.00	0.83	0.03	1614	100.00	0.00	16,153.00	7,134.24	9,018.76	9,018.76
02 RESBALADILLAS DE FIBRA DE VIDRIO REFO	0000633	0000633	27 AGO 2019	10.00	10.00	0.83	0.03	1587	100.00	0.00	15,400.00	6,673.33	8,726.67	8,726.67
01 RESBALADILLA DE FIBR DE VIDRIO CON RE	0000634	0000634	27 AGO 2019	10.00	10.00	0.83	0.03	1587	100.00	0.00	7,700.00	3,336.67	4,363.33	4,363.33
GPS GARMIN 2.6" RECEPTOR 010 Y GAFAS DE	0000649	0000649	04 SEP 2019	10.00	10.00	0.83	0.03	1579	100.00	0.00	10,425.00	4,430.63	5,994.37	5,994.37
DESBROZADORA	0000654	0000654	14 NOV 2019	10.00	10.00	0.83	0.03	1508	100.00	0.00	5,886.25	2,403.55	3,482.70	3,482.70
02 KIT POLICIACO SIRENAS,BOCINAS,AUTOEST	0000655		27 NOV 2019	3.00	33.33	2.78	0.09	1495	100.00	0.00	215,000.00	215,000.00	0.00	0.00
02 MONEDEROS ELEC.C/TARJETA PROC. MDB	0000659		06 ENE 2020	10.00	10.00	0.83	0.03	1455	100.00	0.00	78,800.06	30,863.36	47,936.70	47,936.70
01 STIHL HIDROLAVADORA RE128 2000PSI	0000660		30 ENE 2020	10.00	10.00	0.83	0.03	1431	100.00	0.00	11,863.00	4,646.34	7,216.66	7,216.66
01 TANQUE DE 10000 LTS C/CAJA P/MANGUERA	0000667		24 MAR 2020	10.00	10.00	0.83	0.03	1377	100.00	0.00	53,360.00	20,010.00	33,350.00	33,350.00
COMPACTADOR DE BASURA CARGA TRASERA	0000670	0000670	21 ABR 2020	10.00	10.00	0.83	0.03	1349	100.00	0.00	616,000.00	225,866.67	390,133.33	390,133.33
FUMIGADORA T/CARRETILLA Y MOCHILA FUMIGA	0000684	0000684	01 SEP 2020	10.00	10.00	0.83	0.03	1216	100.00	0.00	21,643.00	7,033.98	14,609.02	14,609.02
HIDROLAVADORA GASOLINA	0000685	0000685	01 SEP 2020	10.00	10.00	0.83	0.03	1216	100.00	0.00	9,860.00	3,204.50	6,655.50	6,655.50
CABINA SANITIZANTE	0000721	0000721	17 DIC 2021	0.00	0.00	0.00	0.00	744	100.00	0.00	52,200.00	0.00	52,200.00	52,200.00
SUBTOTAL MAQUINARIA Y EQUIPO DIVERSO....	19									0.00	1,306,066.31	656,903.80	649,162.51	649,162.51
OBRAS DE ARTE														
02 ESCULTURAS DE PERSONAJES ZACAPOAXTECO	0000669		01 ABR 2020	10.00	10.00	0.83	0.03	1369	100.00	0.00	417,600.00	153,120.00	264,480.00	264,480.00
2 CATRINES	0000690	0000690	27 OCT 2020	10.00	10.00	0.83	0.03	1160	100.00	0.00	18,560.00	5,877.33	12,682.67	12,682.67
34 MARCOS DE MADERA	0000787	0000787	21 JUL 2022	0.00	0.00	0.00	0.00	528	100.00	0.00	11,871.44	0.00	11,871.44	11,871.44
SUBTOTAL OBRAS DE ARTE.....	3									0.00	448,031.44	158,997.33	289,034.11	289,034.11
SOFTWARE														
01 ADQUISC. INST. COMP. PLATAFORMA P/SGR	0000716		06 OCT 2021	0.00	0.00	0.00	0.00	816	100.00	0.00	24,360.00	0.00	24,360.00	24,360.00
PAQUETE SIVAT BASIC	0000722	0000722	31 DIC 2021	0.00	0.00	0.00	0.00	730	100.00	0.00	261,000.00	0.00	261,000.00	261,000.00
SOFTWARE	0000760	0000760	17 JUN 2022	0.00	0.00	0.00	0.00	562	100.00	0.00	33,612.16	0.00	33,612.16	33,612.16
SUBTOTAL SOFTWARE.....	3									0.00	318,972.16	0.00	318,972.16	318,972.16
TOTAL:	855									20.00	37,367,621.04	27,731,938.64	9,635,682.40	9,635,662.40

ZACAPOAXTLA
H. AYUNTAMIENTO 2021-2024
¡Vive la grandeza!

MUNICIPIO DE ZACAPOAXTLA
PUEBLA

CLAVE: 22-01

II. Relación de Bienes Inmuebles que Comprenden el Patrimonio

CLAVE: 22-01
ENTIDAD FISCALIZADA: ZACAPOAXTLA

INVENTARIO DE BIENES INMUEBLES

BIENES INMUEBLES															
Número de inventario (Código)	Descripción	Subcuenta	Documento que acredita la Propiedad (escritura pública)	Fecha de Adquisición	Motivo de alta	Motivo de baja	Documento que acredita la baja	Fuente de financiamiento	Importe	% Depreciación Bien Inmueble	% Depreciación del ejercicio	% Depreciación Acumulada al final del ejercicio	Monto Depreciación del ejercicio	Monto Depreciación Acumulada al final del ejercicio	Valor Neto en libros al 31 de diciembre de 2023
										B	C	D=C	E	F=E	G=A-F
			DURANTE EL PERIODO DEL 01 DE ENERO AL 31 DE DICIEMBRE DE 2023 NO SE REALIZARON ADQUISICIONES DE BIENES INMUEBLES							0	0	0%	0	$ -	$ -
												0%		$ -	$ -
												0%		$ -	$ -
												0%		$ -	$ -
												0%		$ -	$ -
												0%		$ -	$ -
												0%		$ -	$ -
												0%		$ -	$ -
												0%		$ -	$ -
SUMA TOTAL									$ -				$ -	$ -	$ -

BAJO PROTESTA DE DECIR VERDAD DECLARAMOS QUE LOS DATOS ANOTADOS EN EL FORMATO, SON CORRECTOS Y SON RESPONSABILIDAD DEL EMISOR.

PROFR. EMILIO NAVARRO LARA
PRESIDENTE MUNICIPAL O TITULAR

ZACAPOAXTLA
H. AYUNTAMIENTO 2021-2024
¡Vive la grandeza!
PRESIDENCIA MUNICIPAL

C.P. VERONICA VAZQUEZ VAZQUEZ
TESORERO MUNICIPAL O EQUIVALENTE

ZACAPOAXTLA
H. AYUNTAMIENTO 2021-2024
¡Vive la grandeza!
TESORERÍA MUNICIPAL

LIC. VÍCTOR MANUEL AMADOR SÁNCHEZ
CONTRALOR MUNICIPAL O REPRESENTANTE DE LA CONTRALORÍA

ZACAPOAXTLA
H. AYUNTAMIENTO 2021-2024
¡Vive la grandeza!
CONTRALORÍA

ARQ. JOSÉ JUAN VILLA GUERRERO
DIRECTOR DE OBRAS PÚBLICAS O RESPONSABLE

OBRAS PÚBLICAS

MUNICIPIO DE ZACAPOAXTLA PUEBLA
RFC: MZP 930215 3D6
INVENTARIO DE BIENES INMUEBLES
31 DE DICIEMBRE DE 2023

Tipo de inmueble	Ubicación	Docto. que acredita la propiedad, Modo y Fecha de adquisición	Responsable del resguardo, Unidad administrativa	Valor en libros
TERRENOS				
.000001: 01010000-.000001 TERRENOS	MEDIDAS Y COLINDANCIAS:		POR DEFINIR	0.00
			POR DEFINIR	
Terreno: 0.00 m2		Fecha adquisición:		
Construcción: 0.00 m2				
.000004: 01010000-.000004 TERRENO	Calle 5 DE MAYO NORTE	ESCRITURA 6565	LOBATO TORAL GUILLERMO	1,650,000.00
CENTRAL CAMIONERA	C. P. 73680	COMPRA	PRESIDENCIA	
Terreno: 0.00 m2	Municipio ZACAPOAXTLA	Fecha adquisición: 14 FEB 2002		
Construcción: 0.00 m2	Ent. Fed. PUEBLA			
	Ubicación CENTRAL CAMIONERA			
	MEDIDAS Y COLINDANCIAS:			
.000005: 01020000-.000005 TERRENO	Ubicación APASTEPEC	ESCRITURA 12008	LOBATO TORAL GUILLERMO	15,000.00
TERRENO SIN USO ESPECIFICO	MEDIDAS Y COLINDANCIAS:	COMPRA	PRESIDENCIA	
Terreno: 0.00 m2		Fecha adquisición: 14 FEB 2002		
Construcción: 0.00 m2				
.000006: 01010000-.000006 TERRENO	Ubicación PANTEON MUNICIPAL	NO EXISTE	LOBATO TORAL GUILLERMO	12,000,000.00
PANTEON MUNICIPAL ZACAPOAXTLA	MEDIDAS Y COLINDANCIAS:	DONACIÓN	PRESIDENCIA	
Terreno: 0.00 m2		Fecha adquisición: 14 FEB 2002		
Construcción: 0.00 m2				
.000007: 01020000-.000007 TERRENO	Ubicación ATACPAN	ESCRITURA	LOBATO TORAL GUILLERMO	18,000.00
CAJA DE AGUA PARA YAHUICAPAN ATACPAN	MEDIDAS Y COLINDANCIAS:	COMPRA	PRESIDENCIA	
Terreno: 0.00 m2		Fecha adquisición: 01 AGO 2005		
Construcción: 0.00 m2				
.000008: 01020000-.000008 TERRENO	Ubicación COLONIA LOS VOLCANES	ESCRITURA	LOBATO TORAL GUILLERMO	69,000.00
PANTEON JARDIN LOS VOLCANES	MEDIDAS Y COLINDANCIAS:	COMPRA	PRESIDENCIA	
Terreno: 0.00 m2		Fecha adquisición: 27 JUN 2006		
Construcción: 0.00 m2				
.000009: 01020000-.000009 TERRENO	C. P. 73680	ESCRITURA 9172	LOBATO TORAL GUILLERMO	431,000.00
PANTEON XILITA	Municipio ZACAPOAXTLA	COMPRA	PRESIDENCIA	
Terreno: 0.00 m2	Ent. Fed. PUEBLA	Fecha adquisición: 16 JUN 2006		
Construcción: 0.00 m2	Ubicación XILITA			
	MEDIDAS Y COLINDANCIAS:			
.000010: 01010000-.000010 TERRENO	C. P. 73680	ESCRITURA 9178	LOBATO TORAL GUILLERMO	54,000.00
CASA DE SALUD TATOXCAC	Municipio ZACAPOAXTLA	COMPRA	PRESIDENCIA	
Terreno: 0.00 m2	Ent. Fed. PUEBLA	Fecha adquisición: 20 JUN 2006		
Construcción: 0.00 m2	Ubicación TATOXCAC			
	MEDIDAS Y COLINDANCIAS:			
.000011: 01010000-.000011 TERRENO	Col. TLALCONTENO	ESCRITURA 9319	LOBATO TORAL GUILLERMO	12,000.00
CAJA DE AGUA SECCION 3A. TLALCONTENO	C. P. 73680	COMPRA	PRESIDENCIA	
Terreno: 0.00 m2	Municipio ZACAPOAXTLA	Fecha adquisición: 18 AGO 2006		

<23 ABR 2024 13:48:04>

Tipo de inmueble	Ubicación	Docto. que acredita la propiedad, Modo y Fecha de adquisición	Responsable del resguardo, Unidad administrativa	Valor en libros
Construcción: 0.00 m2	Ent. Fed. PUEBLA Ubicación TLALCONTENO MEDIDAS Y COLINDANCIAS:			
.000012: 01010000-.000012 TERRENO PARQUE RECREATIVO LOS LAVADEROS Terreno: 0.00 m2 Construcción: 0.00 m2	C. P. 73680 Municipio ZACAPOAXTLA Ent. Fed. PUEBLA Ubicación LOS LAVADEROS MEDIDAS Y COLINDANCIAS:	ESCRITURA 10442 COMPRA Fecha adquisición: 25 MAR 2008	LOBATO TORAL GUILLERMO PRESIDENCIA	60,000.00
.000013: 01020000-.000013 TERRENO PANTEON MUNICIPAL LOS VOLCANES Terreno: 0.00 m2 Construcción: 0.00 m2	C. P. 73680 Municipio ZACAPOAXTLA Ent. Fed. PUEBLA Ubicación LOS VOLCANES MEDIDAS Y COLINDANCIAS:	ESCRITURA 19574 COMPRA Fecha adquisición: 31 JUL 2009	LOBATO TORAL GUILLERMO PRESIDENCIA	3,800,000.00
.000014: 01010000-.000014 TERRENO HABITACIONAL COLONIA AYOCO Terreno: 0.00 m2 Construcción: 0.00 m2	C. P. 73680 Municipio ZACAPOAXTLA Ent. Fed. PUEBLA Ubicación AYOCO MEDIDAS Y COLINDANCIAS:	DIFERENTES ESCRITURAS COMPRA Fecha adquisición: 14 FEB 2002	LOBATO TORAL GUILLERMO PRESIDENCIA	1,500,000.00
.000021: 01010000-.000021 TERRENO CASA DE SALUD DE TEXOCOYOHUAC Terreno: 620.00 m2 Construcción: 152.00 m2	Calle 16 DE NOVIEMBRE No. Ext. SN C. P. 73680 Municipio ZACAPOAXTLA Ent. Fed. PUEBLA Ubicación TEXOCOYOHUAC MEDIDAS Y COLINDANCIAS:	ESCRITURA PUBLICA DONACIÓN Fecha adquisición: 12 JUN 2018	LOBATO TORAL GUILLERMO PRESIDENCIA	402,809.00
.000022: 01020000-.000022 TERRENO PANTEON DE XALTICPAC Terreno: 3,700.00 m2 Construcción: 0.00 m2	Calle SECCION 1ERA Col. XALTICPAC C. P. 73680 Municipio ZACAPOAXTLA Ent. Fed. PUEBLA Ubicación XALTICPAC MEDIDAS Y COLINDANCIAS: AL NORTE MIDE 91 METROS COLINDA CON CAR MEN BONILLA AL SUR MIDE 75.80 METROS COLINDA CON GUA DALUPE OLIVARES SALAZAR Y DOMINGO RAMIRE Z DE LOS SANTOS AL ORIENTE MIDE 45.6 METROS COLINDA CON CARMEN GONZALES DIONICIO AL PONIENTE MIDE 32.85 METROS Y COLINDA CON FELIPE ALTAMIRANO	ESCRITURAPUBLICA FOLIOS6616-6617 COMPRA Fecha adquisición: 30 ENE 2019	MENDEZ REYES PAOLA PRESIDENCIA	0.00

Tipo de inmueble	Ubicación	Docto. que acredita la propiedad, Modo y Fecha de adquisición	Responsable del resguardo, Unidad administrativa	Valor en libros
.000023: 01020000-.000023 TERRENO CASETA DE VIGILANCIA DE XILITA Terreno: 99.00 m2 Construcción: 25.00 m2	Calle CINCO DE MAYO No. Ext. SN Col. XILITA C. P. 73680 Municipio ZACAPOAXTLA Ent. Fed. PUEBLA Ubicación XILITA MEDIDAS Y COLINDANCIAS: AL NORTE EN DOS LINEAS: LA PRIMERA DE PO NIENTE A NORTE MIDE 4.10 MTS; LA SEGUNDA DE PONIENTE A ORIENTE MIDE 3.38 MTS, AM BAS LINEAS CON CALLE ADOLFO LOPEZ MATEOS AL SUR EN 8 METROS 54 CENTIMETROS CON PROPIEDAD ERASMO GUZMAN SANTIAGO AL ORIENTE EN 14.50 MTS CON CALLE 5 DE MAYO AL PONIENTE EN DOS LINEAS: LA PRIMERA MI DE 6 METROS Y LA SEGUNDA CUATRO METROS 86 CENTIMETROS CON CALLE ADOLFO LOPEZ MATEOS	ESCRITURA PUBLICA 7293 INSTRUMENTO 22243 DONACIÓN Fecha adquisición: 30 JUL 2019	MENDEZ REYES PAOLA PRESIDENCIA	0.00
.000025: 01020000-.000025 01 TERRENO DEN PLANTA TRATADORA DE AGUAS Terreno: 17,586.37 m2 Construcción: 0.00 m2	Calle CALLE SIN NOMBRE No. Ext. S/N No. Int. S/N Col. LOCALIDAD XALACAPAN C. P. 73680 Municipio ZACAPOAXTLA Ent. Fed. PUEBLA Ubicación CALLE SIN NOMBRE S/N MEDIDAS Y COLINDANCIAS: NOROESTE: 92.18 MTROS. C/CARLOS PEREZ SUROESTE:149.17 MTROS. SURESTE: 116.37 MTROS. C/BRAULIO SANCHEZ NOROESTE: 165.11 MTROS. C/MAURO VILLA M.	ESCRITURA COMPRA Fecha adquisición: 20 SEP 2021	SANTOS ALEJO EBODIO PRESIDENCIA	380,000.00
.000026: 01020000-.000026 TERRENO PANTEÓN COMUNITARIO Terreno: 5,307.50 m2 Construcción: 0.00 m2	Calle AHUACATLAN No. Ext. SIN NUMERO No. Int. SIN NUMERO Col. AHUACATLAN C. P. 73684 Municipio ZACAPOAXTLA Ent. Fed. PUEBLA Ubicación AHUACATLAN	CONTRATO PRIVADO DE COMPRA-VENTA COMPRA Fecha adquisición: 29 JUL 2022	DURAN DIAZ MARTHA SINDICATURA MUNICIPAL	900,000.00

MUNICIPIO DE ZACAPOAXTLA PUEBLA
RFC: MZP 930215 3D6
INVENTARIO DE BIENES INMUEBLES
31 DE DICIEMBRE DE 2023

Tipo de inmueble	Ubicación	Docto. que acredita la propiedad, Modo y Fecha de adquisición	Responsable del resguardo, Unidad administrativa	Valor en libros
	MEDIDAS Y COLINDANCIAS:			
SUBTOTAL TERRENOS.....				21,291,809.00
EDIFICIOS NO HABITACIONALES				
.000002: 03020607-.000002 EDIFICIOS	MEDIDAS Y COLINDANCIAS:		POR DEFINIR	0.00
			POR DEFINIR	
Terreno: 0.00 m2		Fecha adquisición:		
Construcción: 0.00 m2				
.000015: 03020203-.000015 EDIFICIO	Col. TLALCONTENO	ESCRITURA 13294	LOBATO TORAL GUILLERMO	338,888.89
CENDI XALTANTEMPAN TLALCONTENO	C. P. 73680	COMPRA	PRESIDENCIA	
Terreno: 0.00 m2	Municipio ZACAPOAXTLA	Fecha adquisición: 14 FEB 2002		
Construcción: 0.00 m2	Ent. Fed. PUEBLA			
	Ubicación TLALCONTENO			
	MEDIDAS Y COLINDANCIAS:			
.000016: 03020408-.000016 EDIFICIO	C. P. 73680	ESCRITURA 4361	LOBATO TORAL GUILLERMO	1,525,000.00
CASA ALBERGUE ZACAPOAXTLA	Municipio ZACAPOAXTLA	DONACIÓN	PRESIDENCIA	
Terreno: 0.00 m2	Ent. Fed. PUEBLA	Fecha adquisición: 14 FEB 2002		
Construcción: 0.00 m2	MEDIDAS Y COLINDANCIAS:			
.000017: 03020110-.000017 EDIFICIO	Calle PLAZA DE LA CONSTITUCION	CONSTANCIA DE HECHOS 335/2003	LOBATO TORAL GUILLERMO	23,891,666.67
PRESIDENCIA MUNICIPAL	No. Ext. SN	DONACIÓN	PRESIDENCIA	
Terreno: 0.00 m2	Col. CENTRO	Fecha adquisición: 14 FEB 2002		
Construcción: 0.00 m2	C. P. 73680			
	Municipio ZACAPOAXTLA			
	Ent. Fed. PUEBLA			
	Ubicación PLAZA PRINCIPAL			
	MEDIDAS Y COLINDANCIAS:			
.000018: 03020409-.000018 EDIFICIO	Col. EL TRIUNFO	CONSTANCIA DE HECHOS 339/2005	LOBATO TORAL GUILLERMO	847,222.22
RASTRO MUNICIPAL	C. P. 73680	DONACIÓN	PRESIDENCIA	
Terreno: 0.00 m2	Municipio ZACAPOAXTLA	Fecha adquisición: 14 FEB 2002		
Construcción: 0.00 m2	Ent. Fed. PUEBLA			
	Ubicación COLONIA EL TRIUNFO			
	MEDIDAS Y COLINDANCIAS:			
.000019: 03020305-.000019 EDIFICIO	Calle 5 DE MAYO	ESCRITURA 5938	LOBATO TORAL GUILLERMO	1,270,833.33
CASA DE LA CULTURA ZACAPOAXTLA	Col. CENTRO	COMPRA	PRESIDENCIA	
Terreno: 0.00 m2	C. P. 73680	Fecha adquisición: 14 FEB 2002		
Construcción: 0.00 m2	Municipio ZACAPOAXTLA			
	Ent. Fed. PUEBLA			
	Ubicación ZACAPOAXTLA			
	MEDIDAS Y COLINDANCIAS:			

MUNICIPIO DE ZACAPOAXTLA PUEBLA
RFC: MZP 930215 3D6
INVENTARIO DE BIENES INMUEBLES
31 DE DICIEMBRE DE 2023

Tipo de inmueble	Ubicación	Docto. que acredita la propiedad, Modo y Fecha de adquisición	Responsable del resguardo, Unidad administrativa	Valor en libros
.000020: 03020401-.000020 EDIFICIO	C. P. 73680	ESCRITURA 19386	LOBATO TORAL GUILLERMO	5,083,333.33
CASA DEL ABUELO UBR	Municipio ZACAPOAXTLA	COMPRA	PRESIDENCIA	
Terreno: 0.00 m2	Ent. Fed. PUEBLA	Fecha adquisición: 31 JUL 2009		
Construcción: 0.00 m2	Ubicación PUENTE COLORADO			
	MEDIDAS Y COLINDANCIAS:			
.000024: 03020605-.000024 EDIFICIO	Municipio ZACAPOAXTLA	EXPEDIENTE EN OBRA 18101	SANTOS ALEJO EBODIO	444,022.19
BENEFICIO DE LA COMUNIDAD DE MAZAPA	Ent. Fed. PUEBLA	COMPRA	PRESIDENCIA	
Terreno: 0.00 m2	Ubicación MAZAPA	Fecha adquisición: 31 DIC 2019		
Construcción: 0.00 m2	MEDIDAS Y COLINDANCIAS:			
SUBTOTAL EDIFICIOS NO HABITACIONALES.....				33,400,966.63
INFRAESTRUCTURA DE AGUA POTABLE, SANEAMIENTO, HIDROAGRÍCOLA Y CONTROL DE INUNDACIONES				
.000003: 04110110-.000003 INFRAESTRUCTUR	MEDIDAS Y COLINDANCIAS:		POR DEFINIR	0.00
			POR DEFINIR	
Terreno: 0.00 m2		Fecha adquisición:		
Construcción: 0.00 m2				
SUBTOTAL INFRAESTRUCTURA DE AGUA POTABLE, SANEAMIENTO, HIDROAGRÍCOLA Y CONTROL DE INUNDACIONES.....				0.00
GRAN TOTAL				54,692,775.63

MUNICIPIO DE ZACAPOAXTLA PUEBLA
RFC: MZP 930215 3D6
REPORTE DE ALTAS DE BIENES INMUEBLES
DEL 1 DE ENERO DE 2023 AL 31 DE DICIEMBRE DE 2023

Tipo de inmueble Fecha de alta	Ubicación	Docto. que acredita la propiedad, Modo y Fecha de adquisición	Responsable del resguardo, Unidad administrativa	Valor en libros
GRAN TOTAL				0.00

<23 ABR 2024 13:48:25>

MUNICIPIO DE ZACAPOAXTLA PUEBLA
RFC: MZP 930215 3D6
REPORTE DE BAJAS DE BIENES INMUEBLES
DEL 1 DE ENERO DE 2023 AL 31 DE DICIEMBRE DE 2023

Tipo de inmueble Fecha y Causa de Baja	Ubicación	Docto. que acredita la propiedad, Modo y Fecha de adquisición	Responsable del resguardo, Unidad administrativa	Valor en libros
GRAN TOTAL				0.00

<23 ABR 2024 13:48:50>

MUNICIPIO DE ZACAPOAXTLA PUEBLA
RFC: MZP 930215 3D6
REPORTE DE DEPRECIACIÓN DE BIENES INMUEBLES
31 DE DICIEMBRE DE 2023

Descripción	Número:	Uso:	Alta:	Vida:	TDA:	TDM:	TDD:	DT:	Porc	Valor desecho:	Valor del Bien:	Depreciación:	Valor en Libros:	Deprec. pendiente:
TERRENOS														
TERRENOS	.000001		31 DIC 2015	0.00	0.00	0.00	0.00	2922	100.00	0.00	0.00	0.00	0.00	0.00
TERRENO	.000004	CENTRAL CAMIONERA	31 DIC 2016	0.00	0.00	0.00	0.00	2556	100.00	0.00	1,650,000.00	0.00	1,650,000.00	1,650,000.00
TERRENO	.000005	TERRENO SIN USO ESPECIFICO	31 DIC 2016	0.00	0.00	0.00	0.00	2556	100.00	0.00	15,000.00	0.00	15,000.00	15,000.00
TERRENO	.000006	PANTEON MUNICIPAL ZACAPOAXTLA	31 DIC 2016	0.00	0.00	0.00	0.00	2556	100.00	0.00	12,000,000.00	0.00	12,000,000.00	12,000,000.00
TERRENO	.000007	CAJA DE AGUA PARA YAHUICAPAN A	31 DIC 2016	0.00	0.00	0.00	0.00	2556	100.00	0.00	18,000.00	0.00	18,000.00	18,000.00
TERRENO	.000008	PANTEON JARDIN LOS VOLCANES	31 DIC 2016	0.00	0.00	0.00	0.00	2556	100.00	0.00	69,000.00	0.00	69,000.00	69,000.00
TERRENO	.000009	PANTEON XILITA	31 DIC 2016	0.00	0.00	0.00	0.00	2556	100.00	0.00	431,000.00	0.00	431,000.00	431,000.00
TERRENO	.000010	CASA DE SALUD TATOXCAC	31 DIC 2016	0.00	0.00	0.00	0.00	2556	100.00	0.00	54,000.00	0.00	54,000.00	54,000.00
TERRENO	.000011	CAJA DE AGUA SECCION 3A. TLALC	31 DIC 2016	0.00	0.00	0.00	0.00	2556	100.00	0.00	12,000.00	0.00	12,000.00	12,000.00
TERRENO	.000012	PARQUE RECREATIVO LOS LAVADERO	31 DIC 2016	0.00	0.00	0.00	0.00	2556	100.00	0.00	60,000.00	0.00	60,000.00	60,000.00
TERRENO	.000013	PANTEON MUNICIPAL LOS VOLCANES	31 DIC 2016	0.00	0.00	0.00	0.00	2556	100.00	0.00	3,800,000.00	0.00	3,800,000.00	3,800,000.00
TERRENO	.000014	HABITACIONAL COLONIA AYOCO	31 DIC 2016	0.00	0.00	0.00	0.00	2556	100.00	0.00	1,500,000.00	0.00	1,500,000.00	1,500,000.00
TERRENO	.000021	CASA DE SALUD DE TEXOCOYOHUAC	12 JUN 2018	0.00	0.00	0.00	0.00	2028	100.00	0.00	402,809.00	0.00	402,809.00	402,809.00
TERRENO	.000022	PANTEON DE XALTICPAC	01 ABR 2020	0.00	0.00	0.00	0.00	1369	100.00	0.00	0.00	0.00	0.00	0.00
TERRENO	.000023	CASETA DE VIGILANCIA DE XILITA	01 ABR 2020	0.00	0.00	0.00	0.00	1369	100.00	0.00	0.00	0.00	0.00	0.00
01 TERRENO DENOM. CUAMECACO 4TA. SEC.XAL	.000025	PLANTA TRATADORA DE AGUAS	20 SEP 2021	0.00	0.00	0.00	0.00	832	100.00	0.00	380,000.00	0.00	380,000.00	380,000.00
TERRENO	.000026	PANTEÓN COMUNITARIO	29 JUL 2022	0.00	0.00	0.00	0.00	520	100.00	0.00	900,000.00	0.00	900,000.00	900,000.00
SUBTOTAL TERRENOS.....	17									0.00	21,291,809.00	0.00	21,291,809.00	21,291,809.00
EDIFICIOS NO HABITACIONALES														
EDIFICIOS	.000002		31 DIC 2015	30.00	3.33	0.28	0.01	2922	100.00	0.00	0.00	0.00	0.00	0.00
EDIFICIO	.000015	CENDI XALTANTEMPAN TLALCONTENO	31 DIC 2016	30.00	3.33	0.28	0.01	2556	100.00	0.00	400,000.00	61,111.11	338,888.89	338,888.89
EDIFICIO	.000016	CASA ALBERGUE ZACAPOAXTLA	31 DIC 2016	30.00	3.33	0.28	0.01	2556	100.00	0.00	1,800,000.00	275,000.00	1,525,000.00	1,525,000.00
EDIFICIO	.000017	PRESIDENCIA MUNICIPAL	31 DIC 2016	30.00	3.33	0.28	0.01	2556	100.00	0.00	28,200,000.00	4,308,333.33	23,891,666.67	23,891,666.67
EDIFICIO	.000018	RASTRO MUNICIPAL	31 DIC 2016	30.00	3.33	0.28	0.01	2556	100.00	0.00	1,000,000.00	152,777.78	847,222.22	847,222.22
EDIFICIO	.000019	CASA DE LA CULTURA ZACAPOAXTLA	31 DIC 2016	30.00	3.33	0.28	0.01	2556	100.00	0.00	1,500,000.00	229,166.67	1,270,833.33	1,270,833.33
EDIFICIO	.000020	CASA DEL ABUELO UBR	31 DIC 2016	30.00	3.33	0.28	0.01	2556	100.00	0.00	6,000,000.00	916,666.67	5,083,333.33	5,083,333.33
EDIFICIO	.000024	BENEFICIO DE LA COMUNIDAD DE M	31 OCT 2020	30.00	3.33	0.28	0.01	1156	100.00	0.00	455,407.37	11,385.18	444,022.19	444,022.19
SUBTOTAL EDIFICIOS NO HABITACIONALES....	8									0.00	39,355,407.37	5,954,440.74	33,400,966.63	33,400,966.63
INFRAESTRUCTURA DE AGUA POTABLE, SANEAMI														
INFRAESTRUCTURA	.000003		31 DIC 2015	25.00	4.00	0.33	0.01	2922	100.00	0.00	0.00	0.00	0.00	0.00
SUBTOTAL INFRAESTRUCTURA DE AGUA POTABLE	1									0.00	0.00	0.00	0.00	0.00

<23 ABR 2024 13:58:51>

MUNICIPIO DE ZACAPOAXTLA PUEBLA
RFC: MZP 930215 3D6
REPORTE DE DEPRECIACIÓN DE BIENES INMUEBLES
31 DE DICIEMBRE DE 2023

Descripción	Número:	Número de inventario:	Alta:	Vida:	TDA:	TDM:	TDD:	DT:	Porc	Valor desecho:	Valor del Bien:	Depreciación:	Valor en Libros:	Deprec. pendiente:
TOTAL:	26									0.00	60,647,216.37	5,954,440.74	54,692,775.63	54,692,775.63

ZACAPOAXTLA
H. AYUNTAMIENTO 2021-2024
¡Vive la grandeza!

MUNICIPIO DE ZACAPOAXTLA
PUEBLA

CLAVE: 22-01

III. Relación de Cuentas Bancarias Productivas Especificas

MUNICIPIO DE ZACAPOAXTLA
CUENTA PÚBLICA 2023
RELACIÓN DE CUENTAS BANCARIAS PRODUCTIVAS ESPECÍFICAS

FONDO, PROGRAMA O CONVENIO	DATOS DE LA CUENTA BANCARIA	
	INSTITUCIÓN BANCARIA	NÚMERO DE CUENTA
PARTICIPACIONES 21-24	BBVA BANCOMER S.A.	0117658826
FISM 2023	BBVA BANCOMER S.A.	0119650458
FORTAMUN 2023	BBVA BANCOMER S.A.	0119650539

BAJO PROTESTA DE DECIR VERDAD DECLARAMOS QUE LOS ESTADOS FINANCIEROS Y SUS NOTAS SON RAZONABLEMENTE CORRECTOS Y SON RESPONZABILIDAD DEL EMISOR

MTRO. EVELIO NAVARRO LARA
PRESIDENTE MUNICIPAL CONSTITUCIONAL

C.P. VERONICA VAZQUEZ VAZQUEZ
TESORERA MUNICIPAL

LIC. VICTOR MANUEL SALVADOR SANTOS
CONTRALOR MUNICIPAL

ZACAPOAXTLA
H. AYUNTAMIENTO 2021-2024
¡Vive la grandeza!

MUNICIPIO DE ZACAPOAXTLA
PUEBLA

CLAVE: 22-01

IV. Relación de Esquemas Bursátiles y de Cobertura Financieras

MUNICIPIO DE ZACAPOAXTLA
CUENTA PÚBLICA 2023
RELACIÓN DE ESQUEMAS BURSÁTILES Y DE COBERTURA FINANCIERA

CONCEPTO	COBERTURA DE LA DEUDA
	ENERO - DICIEMBRE 2023
BANCO:	
CREDITO:	-

DURANTE EL EJERICIO DEL 01 DE ENERO AL 31 DE DICIEMBRE DE 2023

NO SE CONTO CON NINGUN ESQUEMA BURSÁTIL Y DE COBERTURA FINANCIERA.

BAJO PROTESTA DE DECIR VERDAD DECLARAMOS QUE LOS ESTADOS FINANCIEROS Y SUS NOTAS SON RAZONABLEMENTE CORRECTOS Y SON RESPONZABILIDAD DEL EMISOR

MTRO. EVELIO NAVARRO LARA
PRESIDENTE MUNICIPAL CONSTITUCIONAL

C.P. VERONICA VAZQUEZ VAZQUEZ
TESORERA MUNICIPAL

LIC. VICTOR MANUEL AMADOR SANTOS
CONTRALOR MUNICIPAL



ZACAPOAXTLA
H. AYUNTAMIENTO 2021-2024
¡Vive la grandeza!

MUNICIPIO DE ZACAPOAXTLA
PUEBLA

CLAVE: 22-01

ESTADOS FINANCIEROS
DICIEMBRE 2023

MUNICIPIO DE ZACAPOAXTLA PUEBLA

ESTADO DE ACTIVIDADES
Del 1 de Enero al 31 de Diciembre de 2023
(Cifras en pesos)

	2023	2022
INGRESOS Y OTROS BENEFICIOS		
INGRESOS DE GESTIÓN	15,531,082.75	16,164,158.96
IMPUESTOS	5,943,880.00	5,948,516.52
CUOTAS Y APORTACIONES DE SEGURIDAD SOCIAL	0.00	0.00
CONTRIBUCIONES DE MEJORAS	0.00	0.00
DERECHOS	7,364,227.45	8,186,315.97
PRODUCTOS DE TIPO CORRIENTE	554,676.42	656,440.73
APROVECHAMIENTOS DE TIPO CORRIENTE	1,668,298.88	1,372,885.74
INGRESOS POR VENTA DE BIENES Y SERVICIOS	0.00	0.00
INGRESOS NO COMP. EN LAS FRACC. DE LA LEY DE ING. CAUS. EN EJER. FISC. ANT. PEND. DE LIQ. O PAGO	0.00	0.00
PARTICIPACIONES, APORTACIONES, TRANSFERENCIAS, ASIGNACIONES, SUBSIDIOS Y OTRAS AYUDAS	253,739,316.73	223,617,589.01
PARTICIPACIONES Y APORTACIONES	253,739,316.73	223,617,589.01
TRANSFERENCIAS, ASIGNACIONES, SUBSIDIOS Y OTRAS AYUDAS	0.00	0.00
OTROS INGRESOS Y BENEFICIOS	0.00	153.30
INGRESOS FINANCIEROS	0.00	153.30
INCREMENTO POR VARIACIÓN DE INVENTARIOS	0.00	0.00
DISMINUCIÓN DEL EXCESO DE ESTIMACIONES POR PÉRDIDA O DETERIORO U OBSOLESCENCIA	0.00	0.00
DISMINUCIÓN DEL EXCESO DE PROVISIONES	0.00	0.00
OTROS INGRESOS Y BENEFICIOS VARIOS	0.00	0.00
TOTAL DE INGRESOS Y OTROS BENEFICIOS	269,270,399.48	239,781,901.27
GASTOS Y OTRAS PÉRDIDAS		
GASTOS DE FUNCIONAMIENTO	117,360,121.89	102,394,500.80
SERVICIOS PERSONALES	50,409,020.64	41,997,663.82
MATERIALES Y SUMINISTROS	16,707,726.43	18,098,141.03
SERVICIOS GENERALES	50,243,374.82	42,298,695.95
TRANSFERENCIAS, ASIGNACIONES, SUBSIDIOS Y OTRAS AYUDAS	23,392,491.13	16,739,703.48
TRANSFERENCIAS INTERNAS Y ASIGNACIONES AL SECTOR PÚBLICO	0.00	0.00
TRANSFERENCIAS AL RESTO DEL SECTOR PÚBLICO	0.00	0.00
SUBSIDIOS Y SUBVENCIONES	496,250.00	270,000.00
AYUDAS SOCIALES	22,896,241.13	16,469,703.48
PENSIONES Y JUBILACIONES	0.00	0.00
TRANSFERENCIAS A FIDEICOMISOS, MANDATOS Y CONTRATOS ANÁLOGOS	0.00	0.00
TRANSFERENCIAS A LA SEGURIDAD SOCIAL	0.00	0.00
DONATIVOS	0.00	0.00
TRANSFERENCIAS AL EXTERIOR	0.00	0.00
PARTICIPACIONES Y APORTACIONES	2,933,005.70	2,378,279.55
PARTICIPACIONES	0.00	0.00
APORTACIONES	0.00	0.00
CONVENIOS	2,933,005.70	2,378,279.55

<21 FEB 2024 18:30:59>

MUNICIPIO DE ZACAPOAXTLA PUEBLA

ESTADO DE ACTIVIDADES
Del 1 de Enero al 31 de Diciembre de 2023
(Cifras en pesos)

	2023	2022
INTERESES, COMISIONES Y OTROS GASTOS DE LA DEUDA PÚBLICA	0.00	0.00
INTERESES DE LA DEUDA PÚBLICA	0.00	0.00
COMISIONES DE LA DEUDA PÚBLICA	0.00	0.00
GASTOS DE LA DEUDA PÚBLICA	0.00	0.00
COSTO POR COBERTURAS	0.00	0.00
APOYOS FINANCIEROS	0.00	0.00
OTROS GASTOS Y PÉRDIDAS EXTRAORDINARIAS	3,648,981.23	3,537,328.98
ESTIMACIONES, DEPRECIACIONES, DETERIOROS, OBSOLESCENCIAS Y AMORTIZACIONES	3,648,981.23	3,537,328.98
PROVISIONES	0.00	0.00
DISMINUCIONES DE INVENTARIOS	0.00	0.00
OTROS GASTOS	0.00	0.00
INVERSIÓN PÚBLICA	117,704,628.73	99,068,730.48
INVERSIÓN PÚBLICA NO CAPITALIZABLE	117,704,628.73	99,068,730.48
TOTAL DE GASTOS Y OTRAS PÉRDIDAS	265,039,228.68	224,118,543.29
RESULTADOS DEL EJERCICIO (AHORRO/DESAHORRO)	4,231,170.80	15,663,357.98

Bajo protesta de decir verdad declaramos que los Estados Financieros y sus notas son razonablemente correctos y son responsabilidad del emisor.

MTRO. EVELIO NAVARRO LARA
PRESIDENTE MUNICIPAL CONSTITUCIONAL

C.P. VERÓNICA VAZQUEZ VAZQUEZ
TESORERA MUNICIPAL

LIC. VICTOR MANUEL [illegible] SANTOS
CONTRALOR MUNICIPAL

ZACAPOAXTLA
H. AYUNTAMIENTO 2021-2024
¡Vive la grandeza!
PRESIDENCIA MUNICIPAL

ZACAPOAXTLA
H. AYUNTAMIENTO 2021-2024
¡Vive la grandeza!
TESORERÍA MUNICIPAL

ZACAPOAXTLA
H. AYUNTAMIENTO 2021-2024
¡Vive la grandeza!
CONTRALORÍA

<21 FEB 2024 18:30:59>

MUNICIPIO DE ZACAPOAXTLA PUEBLA

ESTADO ANALÍTICO DEL ACTIVO
Del 1 de Enero al 31 de Diciembre de 2023
(Cifras en pesos)

Concepto	Saldo Inicial 1	Cargos del periodo 2	Abonos del periodo 3	Saldo final 4=(1+2-3)	Variación del periodo 5=(4-1)
ACTIVO	89,461,160.98	712,550,788.48	708,336,402.46	93,675,547.00	4,214,386.02
ACTIVO CIRCULANTE	9,412,926.10	589,944,468.43	586,982,792.50	12,374,602.03	2,961,675.93
EFECTIVO Y EQUIVALENTES	8,702,105.89	292,108,848.02	289,102,742.45	11,708,211.46	3,006,105.57
DERECHOS A RECIBIR EFECTIVO O EQUIVALENTES	641,788.59	280,451,027.17	280,567,956.81	524,858.95	-116,929.64
DERECHOS A RECIBIR BIENES O SERVICIOS	69,031.62	17,384,593.24	17,312,093.24	141,531.62	72,500.00
INVENTARIOS	0.00	0.00	0.00	0.00	0.00
ALMACENES	0.00	0.00	0.00	0.00	0.00
ESTIMACIÓN POR PÉRDIDAS O DETERIORO DE ACTIVOS CIRCULANTES	0.00	0.00	0.00	0.00	0.00
OTROS ACTIVOS CIRCULANTES	0.00	0.00	0.00	0.00	0.00
ACTIVO NO CIRCULANTE	80,048,234.88	122,606,320.05	121,353,609.96	81,300,944.97	1,252,710.09
INVERSIONES FINANCIERAS A LARGO PLAZO	0.00	0.00	0.00	0.00	0.00
DERECHOS A RECIBIR EFECTIVO O EQUIVALENTES A LARGO PLAZO	0.00	0.00	0.00	0.00	0.00
BIENES INMUEBLES, INFRAESTRUCTURA Y CONSTRUCCIONES EN PROCESO	74,335,795.21	120,562,292.83	117,704,628.73	77,193,459.31	2,857,664.10
BIENES MUEBLES	35,004,621.66	2,044,027.22	0.00	37,048,648.88	2,044,027.22
ACTIVOS INTANGIBLES	318,972.16	0.00	0.00	318,972.16	0.00
DEPRECIACIÓN, DETERIORO Y AMORTIZACIÓN ACUMULADA DE BIENES	-30,037,398.15	0.00	3,648,981.23	-33,686,379.38	-3,648,981.23
ACTIVOS DIFERIDOS	426,244.00	0.00	0.00	426,244.00	0.00
ESTIMACIÓN POR PÉRDIDA O DETERIORO DE ACTIVOS NO CIRCULANTES	0.00	0.00	0.00	0.00	0.00
OTROS ACTIVOS NO CIRCULANTES	0.00	0.00	0.00	0.00	0.00

Bajo protesta de decir verdad declaramos que los Estados Financieros y sus notas, son razonablemente correctos y son responsabilidad del emisor.

<21 FEB 2024 18:31:13>

MUNICIPIO DE ZACAPOAXTLA PUEBLA

ESTADO ANALÍTICO DEL ACTIVO
Del 1 de Enero al 31 de Diciembre de 2023
(Cifras en pesos)

MTRO. EVELIO NAVARRO LARA
PRESIDENTE MUNICIPAL CONSTITUCIONAL

C.P. VERONICA VAZQUEZ VAZQUEZ
TESORERA MUNICIPAL

ZACAPOAXTLA
¡Vive la grandeza!
PRESIDENCIA MUNICIPAL

ZACAPOAXTLA
¡Vive la grandeza!
TESORERÍA MUNICIPAL

LIC. VICTOR MANUEL [illegible] SANTOS
CONTRALOR MUNICIPAL

ZACAPOAXTLA
¡Vive la grandeza!
CONTRALORÍA

<21 FEB 2024 18:31:13>

MUNICIPIO DE ZACAPOAXTLA PUEBLA

NOTAS DE MEMORIA
Al 31 de Diciembre de 2023
(Cifras en pesos)

MEM-01 CUENTAS DE ORDEN CONTABLES:

Cuenta	Nombre de la Cuenta	Saldo Inicial	Cargo	Abono	Saldo Final	
7	CUENTAS DE ORDEN CONTABLES	0.00	0.00	0.00	0.00	(d)
7.1	VALORES	0.00	0.00	0.00	0.00	(d)
7.1.1	VALORES EN CUSTODIA	0.00	0.00	0.00	0.00	(d)
7.1.2	CUSTODIA DE VALORES	0.00	0.00	0.00	0.00	(a)
7.1.3	INSTRUMENTOS DE CRÉDITO PRESTADOS A FORMADORES DE MERCADO	0.00	0.00	0.00	0.00	(d)
7.1.4	PRÉSTAMO DE INSTRUMENTOS DE CRÉDITO A FORMADORES DE MERCADO Y SU GARANTÍA	0.00	0.00	0.00	0.00	(a)
7.1.5	INSTRUMENTOS DE CRÉDITO RECIBIDOS EN GARANTÍA DE LOS FORMADORES DE MERCADO	0.00	0.00	0.00	0.00	(d)
7.1.6	GARANTÍA DE CRÉDITOS RECIBIDOS DE LOS FORMADORES DE MERCADO	0.00	0.00	0.00	0.00	(a)
7.2	EMISIÓN DE OBLIGACIONES	0.00	0.00	0.00	0.00	(d)
7.2.1	AUTORIZACIÓN PARA LA EMISIÓN DE BONOS, TÍTULOS Y VALORES DE LA DEUDA PÚBLICA INTERNA	0.00	0.00	0.00	0.00	(d)
7.2.2	AUTORIZACIÓN PARA LA EMISIÓN DE BONOS, TÍTULOS Y VALORES DE LA DEUDA PÚBLICA EXTERNA	0.00	0.00	0.00	0.00	(d)
7.2.3	EMISIONES AUTORIZADAS DE LA DEUDA PÚBLICA INTERNA Y EXTERNA	0.00	0.00	0.00	0.00	(a)
7.2.4	SUSCRIPCIÓN DE CONTRATOS DE PRÉSTAMOS Y OTRAS OBLIGACIONES DE LA DEUDA PÚBLICA INTERNA	0.00	0.00	0.00	0.00	(d)
7.2.5	SUSCRIPCIÓN DE CONTRATOS DE PRÉSTAMOS Y OTRAS OBLIGACIONES DE LA DEUDA PÚBLICA EXTERNA	0.00	0.00	0.00	0.00	(d)
7.2.6	CONTRATOS DE PRÉSTAMOS Y OTRAS OBLIGACIONES DE LA DEUDA PÚBLICA INTERNA Y EXTERNA	0.00	0.00	0.00	0.00	(a)
7.3	AVALES Y GARANTÍAS	0.00	0.00	0.00	0.00	(d)
7.3.1	AVALES AUTORIZADOS	0.00	0.00	0.00	0.00	(d)
7.3.2	AVALES FIRMADOS	0.00	0.00	0.00	0.00	(a)
7.3.3	FIANZAS Y GARANTÍAS RECIBIDAS POR DEUDAS A COBRAR	0.00	0.00	0.00	0.00	(d)
7.3.4	FIANZAS Y GARANTÍAS RECIBIDAS	0.00	0.00	0.00	0.00	(a)
7.3.5	FIANZAS OTORGADAS PARA RESPALDAR OBLIGACIONES NO FISCALES DEL GOBIERNO	0.00	0.00	0.00	0.00	(d)
7.3.6	FIANZAS OTORGADAS DEL GOBIERNO PARA RESPALDAR OBLIGACIONES NO FISCALES	0.00	0.00	0.00	0.00	(a)
7.4	JUICIOS	0.00	0.00	0.00	0.00	(d)
7.4.1	DEMANDAS JUDICIALES EN PROCESO DE RESOLUCIÓN	470,000.00	0.00	0.00	470,000.00	(d)
7.4.2	RESOLUCIÓN DE DEMANDAS EN PROCESO JUDICIAL	470,000.00	0.00	0.00	470,000.00	(a)
7.5	INVERSIÓN MEDIANTE PROYECTOS PARA PRESTACIÓN DE SERVICIOS (PPS) Y SIMILARES	0.00	0.00	0.00	0.00	(d)
7.5.1	CONTRATOS PARA INVERSIÓN MEDIANTE PROYECTOS PARA PRESTACIÓN DE SERVICIOS (PPS) Y SIMILARES	12,326,539.37	0.00	0.00	12,326,539.37	(d)
7.5.2	INVERSIÓN PÚBLICA CONTRATADA MEDIANTE PROYECTOS PARA PRESTACIÓN DE SERVICIOS (PPS) Y SIMILARES	12,326,539.37	0.00	0.00	12,326,539.37	(a)
7.6	BIENES CONCESIONADOS O EN COMODATO	0.00	0.00	0.00	0.00	(d)
7.6.1	BIENES BAJO CONTRATO EN CONCESIÓN	0.00	0.00	0.00	0.00	(d)
7.6.2	CONTRATO DE CONCESIÓN POR BIENES	0.00	0.00	0.00	0.00	(a)

<21 FEB 2024 18:33:10>

7.6.3	BIENES BAJO CONTRATO EN COMODATO	0.00	0.00	0.00	0.00	(d)
7.6.4	CONTRATO DE COMODATO POR BIENES	0.00	0.00	0.00	0.00	(a)
7.7	OTRAS CUENTAS DE ORDEN	0.00	0.00	0.00	0.00	(d)
7.7.1	OTRAS CUENTAS DE ORDEN	0.00	0.00	0.00	0.00	(d)
7.X	BIENES ARQUEOLÓGICOS, ARTÍSTICOS E HISTÓRICOS	0.00	0.00	0.00	0.00	(d)
7.X.1	BIENES ARQUEOLÓGICOS EN CUSTODIA	0.00	0.00	0.00	0.00	(d)
7.X.2	CUSTODIA DE BIENES ARQUEOLÓGICOS	0.00	0.00	0.00	0.00	(a)
7.X.3	BIENES ARTÍSTICOS EN CUSTODIA	0.00	0.00	0.00	0.00	(d)
7.X.4	CUSTODIA DE BIENES ARTÍSTICOS	0.00	0.00	0.00	0.00	(a)
7.X.5	BIENES HISTÓRICOS EN CUSTODIA	0.00	0.00	0.00	0.00	(d)
7.X.6	CUSTODIA DE BIENES HISTÓRICOS	0.00	0.00	0.00	0.00	(a)

MEM-02 CUENTAS DE ORDEN PRESUPUESTARIAS:

Cuenta	Nombre de la Cuenta	Saldo Inicial	Cargo	Abono	Saldo Final	
8	CUENTAS DE ORDEN PRESUPUESTARIAS	0.00	2,908,032,586.55	2,908,032,586.55	0.00	(a)
8.1	LEY DE INGRESOS	0.00	1,130,644,990.00	1,130,644,990.00	0.00	(a)
8.1.1	LEY DE INGRESOS ESTIMADA	0.00	229,493,230.00	0.00	229,493,230.00	(d)
8.1.2	LEY DE INGRESOS POR EJECUTAR	0.00	430,687,295.26	430,687,295.26	0.00	(a)
8.1.3	MODIFICACIONES A LA LEY DE INGRESOS ESTIMADA	0.00	201,194,065.26	161,416,895.78	39,777,169.48	(d)
8.1.4	LEY DE INGRESOS DEVENGADA	0.00	269,270,399.48	269,270,399.48	0.00	(a)
8.1.5	LEY DE INGRESOS RECAUDADA	0.00	0.00	269,270,399.48	269,270,399.48	(a)
8.2	PRESUPUESTO DE EGRESOS	0.00	1,777,387,596.55	1,777,387,596.55	0.00	(d)
8.2.1	PRESUPUESTO DE EGRESOS APROBADO	0.00	0.00	229,493,230.00	229,493,230.00	(a)
8.2.2	PRESUPUESTO DE EGRESOS POR EJERCER	0.00	491,593,107.69	492,721,636.69	-1,128,529.00	(d)
8.2.3	MODIFICACIONES AL PRESUPUESTO DE EGRESOS APROBADO	0.00	225,301,168.92	262,099,877.69	36,798,708.77	(a)
8.2.4	PRESUPUESTO DE EGRESOS COMPROMETIDO	0.00	267,420,467.77	266,291,938.77	1,128,529.00	(d)
8.2.5	PRESUPUESTO DE EGRESOS DEVENGADO	0.00	266,291,938.77	263,400,586.70	2,891,352.07	(d)
8.2.6	PRESUPUESTO DE EGRESOS EJERCIDO	0.00	263,400,586.70	263,380,326.70	20,260.00	(d)
8.2.7	PRESUPUESTO DE EGRESOS PAGADO	0.00	263,380,326.70	0.00	263,380,326.70	(d)

Bajo protesta de decir verdad declaramos que los Estados Financieros y sus notas son razonablemente correctos y son responsabilidad del emisor.

ESTADOS UNIDOS MEXICANOS

ING. EVELIO NAVARRO LARA
PRESIDENTE MUNICIPAL CONSTITUCIONAL

ZACAPOAXTLA
H. AYUNTAMIENTO 2021-2024
¡Vive la grandeza!
PRESIDENCIA MUNICIPAL

ESTADOS UNIDOS MEXICANOS

LIC. VERONICA VAZQUEZ VAZQUEZ
TESORERA MUNICIPAL

ZACAPOAXTLA
H. AYUNTAMIENTO 2021-2024
¡Vive la grandeza!
TESORERÍA MUNICIPAL

ESTADOS UNIDOS MEXICANOS

LIC. [illegible] SANTOS
CONTRALOR MUNICIPAL

ZACAPOAXTLA
H. AYUNTAMIENTO 2021-2024
¡Vive la grandeza!
CONTRALORÍA

<21 FEB 2024 18:33:10>

MUNICIPIO DE ZACAPOAXTLA PUEBLA

ESTADO DE SITUACIÓN FINANCIERA
Al 31 de Diciembre de 2023
(Cifras en pesos)

	2023	2022
ACTIVO		
ACTIVO CIRCULANTE		
EFECTIVO Y EQUIVALENTES	11,708,211.46	8,702,105.89
DERECHOS A RECIBIR EFECTIVO O EQUIVALENTES	524,858.95	641,788.59
DERECHOS A RECIBIR BIENES O SERVICIOS	141,531.62	69,031.62
INVENTARIOS	0.00	0.00
ALMACENES	0.00	0.00
ESTIMACIÓN POR PÉRDIDAS O DETERIORO DE ACTIVOS CIRCULANTES	0.00	0.00
OTROS ACTIVOS CIRCULANTES	0.00	0.00
TOTAL DE ACTIVOS CIRCULANTES	12,374,602.03	9,412,926.10
ACTIVO NO CIRCULANTE		
INVERSIONES FINANCIERAS A LARGO PLAZO	0.00	0.00
DERECHOS A RECIBIR EFECTIVO O EQUIVALENTES A LARGO PLAZO	0.00	0.00
BIENES INMUEBLES, INFRAESTRUCTURA Y CONSTRUCCIONES EN PROCESO	77,193,459.31	74,335,795.21
BIENES MUEBLES	37,048,648.88	35,004,621.66
ACTIVOS INTANGIBLES	318,972.16	318,972.16
DEPRECIACIÓN, DETERIORO Y AMORTIZACIÓN ACUMULADA DE BIENES	-33,686,379.38	-30,037,398.15
ACTIVOS DIFERIDOS	426,244.00	426,244.00
ESTIMACIÓN POR PÉRDIDA O DETERIORO DE ACTIVOS NO CIRCULANTES	0.00	0.00
OTROS ACTIVOS NO CIRCULANTES	0.00	0.00
TOTAL DE ACTIVOS NO CIRCULANTES	81,300,944.97	80,048,234.88

	2023	2022
PASIVO		
PASIVO CIRCULANTE		
CUENTAS POR PAGAR A CORTO PLAZO	4,144,128.75	4,222,237.98
DOCUMENTOS POR PAGAR A CORTO PLAZO	0.00	0.00
PORCIÓN A CORTO PLAZO DE LA DEUDA PÚBLICA A LARGO PLAZO	0.00	0.00
TÍTULOS Y VALORES A CORTO PLAZO	0.00	0.00
PASIVOS DIFERIDOS A CORTO PLAZO	0.00	0.00
FONDOS Y BIENES DE TERCEROS EN GARANTÍA Y/O ADMINISTRACIÓN A CORTO PLAZO	0.00	0.00
PROVISIONES A CORTO PLAZO	0.00	0.00
OTROS PASIVOS A CORTO PLAZO	0.00	0.00
TOTAL DE PASIVOS CIRCULANTES	4,144,128.75	4,222,237.98
PASIVO NO CIRCULANTE		
CUENTAS POR PAGAR A LARGO PLAZO	0.56	0.56
DOCUMENTOS POR PAGAR A LARGO PLAZO	0.00	0.00
DEUDA PÚBLICA A LARGO PLAZO	0.00	0.00
PASIVOS DIFERIDOS A LARGO PLAZO	0.00	0.00
FONDOS Y BIENES DE TERCEROS EN GARANTÍA Y/O ADMINISTRACIÓN A LARGO PLAZO	0.00	0.00
PROVISIONES A LARGO PLAZO	0.00	0.00
TOTAL DE PASIVOS NO CIRCULANTES	0.56	0.56
TOTAL DEL PASIVO.....	4,144,129.31	4,222,238.54
HACIENDA PÚBLICA / PATRIMONIO		
HACIENDA PÚBLICA/PATRIMONIO CONTRIBUIDO	51,228,272.26	51,228,272.26
APORTACIONES	100,374.14	100,374.14
DONACIONES DE CAPITAL	402,809.00	402,809.00
ACTUALIZACIÓN DE LA HACIENDA PÚBLICA/PATRIMONIO	50,725,089.12	50,725,089.12

<21 FEB 2024 18:31:00>

MUNICIPIO DE ZACAPOAXTLA PUEBLA

ESTADO DE SITUACIÓN FINANCIERA
Al 31 de Diciembre de 2023
(Cifras en pesos)

	2023	2022
TOTAL DEL ACTIVO.....	93,675,547.00	89,461,160.98

	2023	2022
HACIENDA PÚBLICA/PATRIMONIO GENERADO	38,303,145.43	34,010,650.18
RESULTADOS DEL EJERCICIO (AHORRO / DESAHORRO)	4,231,170.80	15,663,357.98
RESULTADOS DE EJERCICIOS ANTERIORES	34,071,974.63	18,347,292.20
REVALÚOS	0.00	0.00
RESERVAS	0.00	0.00
RECTIFICACIONES DE RESULTADOS DE EJERCICIOS ANTERIORES	0.00	0.00
EXCESO O INSUFICIENCIA EN LA ACTUALIZACIÓN DE LA HACIENDA PÚBLICA/PATRIMONIO	0.00	0.00
RESULTADO POR POSICIÓN MONETARIA	0.00	0.00
RESULTADO POR TENENCIA DE ACTIVOS NO MONETARIOS	0.00	0.00
TOTAL HACIENDA PÚBLICA/PATRIMONIO.....	89,531,417.69	85,238,922.44
TOTAL DEL PASIVO Y HACIENDA PÚBLICA/PATRIMONIO...	93,675,547.00	89,461,160.98

Bajo protesta de decir verdad declaramos que los Estados Financieros y sus notas, son razonablemente correctos y son responsabilidad del emisor.

MTRO. EVELIO NAVARRO LARA
PRESIDENTE MUNICIPAL CONSTITUCIONAL

C.P. VERONICA VAZQUEZ VAZQUEZ
TESORERA MUNICIPAL

LIC. VICTOR MANUEL AMADOR AMADOS
CONTRALOR MUNICIPAL

ZACAPOAXTLA
H. AYUNTAMIENTO 2021-2024
¡Vive la grandeza!
PRESIDENCIA MUNICIPAL

ZACAPOAXTLA
H. AYUNTAMIENTO 2021-2024
¡Vive la grandeza!
TESORERÍA MUNICIPAL

ZACAPOAXTLA
H. AYUNTAMIENTO 2021-2024
¡Vive la grandeza!
CONTRALORÍA

<21 FEB 2024 18:31:00>

MUNICIPIO DE ZACAPOAXTLA PUEBL

ESTADO DE VARIACIÓN EN LA HACIENDA PÚBLICA
Del 1 de Enero al 31 de Diciembre de 2023
(Cifras en pesos)

Concepto	Hacienda Pública/ Patrimonio Contribuido	Hacienda Pública/ Patrimonio Generado de Ejercicios Ant.	Hacienda Pública/ Patrimonio Generado del Ejercicio	Exceso o Insuficiencia en la Actualización de la Hacienda Pública / Patrimonio /	TOTAL
Hacienda Pública / Patrimonio Contribuido Neto 2022	51,228,272.26				51,228,272.26
Aportaciones	100,374.14				100,374.14
Donaciones de Capital	402,809.00				402,809.00
Actualización de la Hacienda Pública/Patrimonio	50,725,089.12				50,725,089.12
Hacienda Pública / Patrimonio Generado Neto 2022		18,347,292.20	15,663,357.98		34,010,650.18
Resultados del Ejercicio (Ahorro/Desahorro)			15,663,357.98		15,663,357.98
Resultados de Ejercicios Anteriores		18,347,292.20			18,347,292.20
Revalúos		0.00			0.00
Reservas		0.00			0.00
Rectificaciones de Resultados de Ejercicios Anteriores		0.00			0.00
Exceso o Insuficiencia en la Actualización de la Hacienda Pública/Patrimonio Neto 2022				0.00	0.00
Resultado por Posición Monetaria				0.00	0.00
Resultado por Tenencia de Activos no Monetarios				0.00	0.00
Hacienda Pública / Patrimonio Neto Final 2022	51,228,272.26	18,347,292.20	15,663,357.98	0.00	85,238,922.44
Cambios en la Hacienda Pública / Patrimonio Contribuido Neto 2023	0.00				0.00
Aportaciones	0.00				0.00
Donaciones de Capital	0.00				0.00
Actualización de la Hacienda Pública/Patrimonio	0.00				0.00

<21 FEB 2024 18:31:01>

MUNICIPIO DE ZACAPOAXTLA PUEBl

ESTADO DE VARIACIÓN EN LA HACIENDA PÚBLICA
Del 1 de Enero al 31 de Diciembre de 2023
(Cifras en pesos)

Variaciones de la Hacienda Pública / Patrimonio Generado Neto 2023		15,724,682.43	-11,432,187.18		4,292,495.25
Resultados del Ejercicio (Ahorro/Desahorro)			4,231,170.80		4,231,170.80
Resultados de Ejercicios Anteriores		15,724,682.43	-15,663,357.98		61,324.45
Revalúos			0.00		0.00
Reservas			0.00		0.00
Rectificaciones de Resultados de Ejercicios Anteriores			0.00		0.00
Cambios en el Exceso o Insuficiencia en la Actualización de la Hacienda Pública/Patrimonio Neto 2023				0.00	0.00
Resultado por Posición Monetaria				0.00	0.00
Resultado por Tenencia de Activos no Monetarios				0.00	0.00
Hacienda Pública / Patrimonio Neto Final 2023	51,228,272.26	34,071,974.63	4,231,170.80	0.00	89,531,417.69

Bajo protesta de decir verdad declaramos que los Estados Financieros y sus notas, son razonablemente correctos y son responsabilidad del emisor.

MTRO. EVELIO NAVARRO LARA
PRESIDENTE MUNICIPAL CONSTITUCIONAL

C.P. VERONICA VAZQUEZ VAZQUEZ
TESORERA MUNICIPAL

LIC. VICTOR MANUEL [illegible] CANTOS
CONTRALOR MUNICIPAL

ZACAPOAXTLA
H. AYUNTAMIENTO 2021-2024
¡Vive la grandeza!
PRESIDENCIA MUNICIPAL

ZACAPOAXTLA
H. AYUNTAMIENTO 2021-2024
¡Vive la grandeza!
TESORERÍA MUNICIPAL

ZACAPOAXTLA
H. AYUNTAMIENTO 2021-2024
¡Vive la grandeza!
CONTRALORÍA

<21 FEB 2024 10:31:01>

MUNICIPIO DE ZACAPOAXTLA PUEBL

INDICADORES DE RESULTADOS
Al 31 de Diciembre de 2023

Indicador	Unidad de medida	Meta programada	Meta real

Bajo protesta de decir verdad declaramos que los Estados Financieros y sus notas, son razonablemente correctos y son responsabilidad del emisor.

MTRO. EVELIO NAVARRO LARA
PRESIDENTE MUNICIPAL CONSTITUCIONAL

C.P. VERONICA VAZQUEZ VAZQUEZ
TESORERA MUNICIPAL

LIC. VICTOR MANUEL ALEXANDOR SANTOS
CONTRALOR MUNICIPAL

ZACAPOAXTLA
H. AYUNTAMIENTO 2021-2024
¡Vive la grandeza!
PRESIDENCIA MUNICIPAL

ZACAPOAXTLA
H. AYUNTAMIENTO 2021-2024
¡Vive la grandeza!
TESORERÍA MUNICIPAL

ZACAPOAXTLA
H. AYUNTAMIENTO 2021-2024
¡Vive la grandeza!
CONTRALORÍA

<21 FEB 2024 10:32:17>

MUNICIPIO DE ZACAPOAXTLA PUEBI

ESTADO ANALÍTICO DEL EJERCICIO DEL PRESUPUESTO DE EGRESOS
CLASIFICACIÓN ADMINISTRATIVA
Del 1 de Enero al 31 de Diciembre de 2023
(Cifras en pesos)

	Concepto	Egreso Aprobado (1)	Ampliaciones/ Reducciones (2)	Egreso Modificado (3=1+2)	Egreso Devengado (4)	Egreso Pagado (5)	Subejercicio (6=3-4)
3	SECTOR PUBLICO MUNICIPAL	229,493,230.00	36,798,708.77	266,291,938.77	266,291,938.77	263,380,326.70	0.00
3.1	SECTOR PUBLICO NO FINANCIERO	229,493,230.00	36,798,708.77	266,291,938.77	266,291,938.77	263,380,326.70	0.00
3.1.1	GOBIERNO GENERAL MUNICIPAL	229,493,230.00	36,798,708.77	266,291,938.77	266,291,938.77	263,380,326.70	0.00
3.1.1.1	GOBIERNO MUNICIPAL	229,493,230.00	36,798,708.77	266,291,938.77	266,291,938.77	263,380,326.70	0.00
3.1.1.1.1	ORGANO EJECUTIVO MUNICIPAL (AYUNTAMIENTO)	229,493,230.00	36,798,708.77	266,291,938.77	266,291,938.77	263,380,326.70	0.00
3.1.1.1.1.207	ZACAPOAXTLA PUEBLA	229,493,230.00	36,798,708.77	266,291,938.77	266,291,938.77	263,380,326.70	0.00
.01	PRESIDENCIA MUNICIPAL	5,490,000.00	1,186,310.30	6,676,310.30	6,676,310.30	6,676,310.30	0.00
.02	REGIDURIA DE GOBERNACION	3,717,500.00	-3,133,566.04	583,933.96	583,933.96	583,933.96	0.00
.03	REGIDURIA DE HACIENDA	2,562,900.00	-2,562,900.00	0.00	0.00	0.00	0.00
.04	REGIDURIA DE INDUSTRIA Y COMERCIO	0.00	5,300.01	5,300.01	5,300.01	5,300.01	0.00
.05	REGIDURIA DE SALUD	2,336,620.00	-1,829,403.08	507,216.92	507,216.92	386,576.92	0.00
.06	REGIDURIA DE IGUALDAD DE GENERO	4,538,000.00	-4,491,956.36	46,043.64	46,043.64	46,043.64	0.00
.07	REGIDURIA DE EDUCACION	735,000.00	1,344,927.01	2,079,927.01	2,079,927.01	2,059,667.01	0.00
.08	REGIDURIA DE GRUPOS VULNERABLES	0.00	101,473.19	101,473.19	101,473.19	101,473.19	0.00
.09	REGIDURIA DE ECOLOGIA	0.00	0.00	0.00	0.00	0.00	0.00
.10	SINDICATURA MUNICIPAL	29,000.00	822,128.15	851,128.15	851,128.15	851,128.15	0.00
.11	SECRETARIA GENERAL	899,000.00	755,653.65	1,654,653.65	1,654,653.65	1,654,653.65	0.00
.12	CONTRALORIA MUNICIPAL	5,112,453.15	1,885,983.80	6,998,436.95	6,998,436.95	4,939,306.75	0.00
.13	TESORERIA	14,463,601.75	11,759,000.33	26,222,602.08	26,222,602.08	25,809,104.88	0.00
.14	DIRECCION DE PLANEACION Y SEGUIMIENTO	0.00	3,393.40	3,393.40	3,393.40	3,393.40	0.00
.15	DIRECCION DE OBRAS	129,777,203.00	16,013,704.71	145,790,907.71	145,790,907.71	145,790,907.71	0.00
.16	DIRECCION DE INDUSTRIA Y COMERCIO	1,391,000.00	-786,268.01	604,731.99	604,731.99	604,731.99	0.00
.17	COORDINACION DE LIMPIA MUNICIPAL	0.00	0.00	0.00	0.00	0.00	0.00
.18	DIRECCION DE BIENESTAR	261,000.00	1,575,535.20	1,836,535.20	1,836,535.20	1,836,535.20	0.00
.19	DIRECCION DE GRUPOS VULNERABLES	0.00	0.00	0.00	0.00	0.00	0.00
.20	DIRECCION DE DESARROLLO RURAL	0.00	2,529,503.42	2,529,503.42	2,529,503.42	2,529,503.42	0.00
.21	DIRECCION DE CERESO	2,867,569.10	-191,155.32	2,676,413.78	2,676,413.78	2,662,220.82	0.00
.22	COMANDANCIA MUNICIPAL	13,741,100.00	-502,597.26	13,238,502.74	13,238,502.74	13,238,502.74	0.00
.24	DIRECCION DE PROTECCION CIVIL	1,415,000.00	408,254.45	1,823,254.45	1,823,254.45	1,823,254.45	0.00
.25	VIALIDAD MUNICIPAL	1,755,000.00	-664,738.15	1,090,261.85	1,090,261.85	1,090,261.85	0.00
.27	DIRECCION DE TURISMO	1,141,000.00	342,502.26	1,483,502.26	1,483,502.26	1,483,502.26	0.00
.28	DIRECCION DE CULTURA	11,089,750.00	2,065,339.33	13,155,089.33	13,155,089.33	12,874,949.33	0.00
.29	DIRECCION DE ARCHIVO MUNICIPAL	0.00	10,440.00	10,440.00	10,440.00	10,440.00	0.00
.30	DIRECCION DE COMUNICACION SOCIAL	0.00	3,014,487.74	3,014,487.74	3,014,487.74	3,014,487.74	0.00
.32	IMM	885,000.00	10,986.77	895,986.77	895,986.77	892,235.06	0.00
.33	DIRECCION DE JUVENTUD Y DEPORTE	697,000.00	-158,623.50	538,376.50	538,376.50	538,376.50	0.00
.34	DIRECCION DE SERVICIOS GENERALES	9,581,300.00	-4,896,515.60	4,684,784.40	4,684,784.40	4,684,784.40	0.00
.35	DIRECCION DE CATASTRO MUNICIPAL	855,000.00	-136,840.39	718,159.61	718,159.61	718,159.61	0.00
.36	ORGANO DE CONTROL INTERNO	0.00	78,447.64	78,447.64	78,447.64	78,447.64	0.00

<21 FEB 2024 18:31:20>

MUNICIPIO DE ZACAPOAXTLA PUEBI

ESTADO ANALÍTICO DEL EJERCICIO DEL PRESUPUESTO DE EGRESOS
CLASIFICACIÓN ADMINISTRATIVA
Del 1 de Enero al 31 de Diciembre de 2023
(Cifras en pesos)

	Concepto	Egreso Aprobado (1)	Ampliaciones/ Reducciones (2)	Egreso Modificado (3=1+2)	Egreso Devengado (4)	Egreso Pagado (5)	Subejercicio (6=3-4)
.37	RECURSOS HUMANOS	0.00	0.00	0.00	0.00	0.00	0.00
.38	UNIDAD DE TRANSPARENCIA	0.00	0.00	0.00	0.00	0.00	0.00
.39	REGISTRO CIVIL	493,000.00	-12,233.99	480,766.01	480,766.01	480,766.01	0.00
.41	RASTRO MUNICIPAL	6,000.00	108,114.51	114,114.51	114,114.51	114,114.51	0.00
.42	COMUNIDADES DE ZACAPOAXTLA	0.00	2,917,446.14	2,917,446.14	2,917,446.14	2,917,446.14	0.00
.43	DIRECCION GENERAL DEL SISTEMA DIF	8,294,933.00	-1,276,066.52	7,018,866.48	7,018,866.48	7,018,866.48	0.00
.44	XALACAPAN	0.00	1,263,783.86	1,263,783.86	1,263,783.86	1,263,783.86	0.00
.45	AHUACATLAN	0.00	655,728.87	655,728.87	655,728.87	655,728.87	0.00
.46	TATOXCAC	0.00	863,740.14	863,740.14	863,740.14	863,740.14	0.00
.47	ATACPAN	0.00	806,671.78	806,671.78	806,671.78	806,671.78	0.00
.48	COMALTEPEC	0.00	746,523.54	746,523.54	746,523.54	746,523.54	0.00
.49	LAS LOMAS	0.00	604,769.45	604,769.45	604,769.45	604,769.45	0.00
.55	ASUNTOS JURIDICOS	0.00	0.00	0.00	0.00	0.00	0.00
.56	OFICINA DE PRESIDENCIA	0.00	0.00	0.00	0.00	0.00	0.00
.57	OBRA DIRECTA	826,800.00	-185,907.19	640,892.81	640,892.81	640,892.81	0.00
.58	AREA DE GOBERNACION	740,000.00	-740,000.00	0.00	0.00	0.00	0.00
.59	DIRECCION DE PARQUIMETROS	610,500.00	37,272.33	647,772.33	647,772.33	647,772.33	0.00
.60	DIRECCION DE ECOLOGIA Y LIMPIA	2,160,000.00	5,911,853.45	8,071,853.45	8,071,853.45	8,071,853.45	0.00
.61	DIRECCION DE DESARROLLO URBANO	0.00	406,901.70	406,901.70	406,901.70	406,901.70	0.00
.62	DIRECCION DE JARDINES Y PANTEONES	580,000.00	-37,247.37	542,752.63	542,752.63	542,752.63	0.00
.63	DIRECCION DE AGRICULTURA Y GANADERIA	441,000.00	164,793.42	605,793.42	605,793.42	605,793.42	0.00
.64	PENSIONADOS	0.00	0.00	0.00	0.00	0.00	0.00
.65	REGIDOR DE OBRAS PÚBLICAS	0.00	3,757.00	3,757.00	3,757.00	3,757.00	0.00
000	RAMO GENERAL	0.00	0.00	0.00	0.00	0.00	0.00
001	PRESIDENCIA	0.00	0.00	0.00	0.00	0.00	0.00
002	TESORERIA MUNICIPAL	0.00	0.00	0.00	0.00	0.00	0.00
003	INSTITUTO MUNICIPAL DE LAS MUJERES	0.00	0.00	0.00	0.00	0.00	0.00
005	POLICIA	0.00	0.00	0.00	0.00	0.00	0.00
007	DIF	0.00	0.00	0.00	0.00	0.00	0.00
008	OBRA PÚBLICA	0.00	0.00	0.00	0.00	0.00	0.00
010	JUNTAS AUXILIARES	0.00	0.00	0.00	0.00	0.00	0.00
011	RANCHERIAS	0.00	0.00	0.00	0.00	0.00	0.00
012	DEPTO. DE SERVICIOS PUBLICOS	0.00	0.00	0.00	0.00	0.00	0.00
013	CONTRALORIA MUNICIPAL	0.00	0.00	0.00	0.00	0.00	0.00
034	DIRECCION DE SERVICIOS GENERALES	0.00	0.00	0.00	0.00	0.00	0.00
14	GESTION MUNICIPAL	0.00	0.00	0.00	0.00	0.00	0.00
	TOTAL DEL GASTO	229,493,230.00	36,798,708.77	266,291,938.77	266,291,938.77	263,380,326.70	0.00

<21 FEB 2024 18:31:20>

MUNICIPIO DE ZACAPOAXTLA PUEBI

ESTADO ANALÍTICO DEL EJERCICIO DEL PRESUPUESTO DE EGRESOS
CLASIFICACIÓN ADMINISTRATIVA
Del 1 de Enero al 31 de Diciembre de 2023
(Cifras en pesos)

ESTADOS UNIDOS MEXICANOS

ZACAPOAXTLA
H. AYUNTAMIENTO 2021-2024
¡Vive la grandeza!
PRESIDENCIA MUNICIPAL

Bajo protesta de decir verdad declaramos que los Estados Financieros y sus notas, son razonablemente correctos y son responsabilidad del emisor.

MTRO. EVELIO NAVARRO LARA
PRESIDENTE MUNICIPAL CONSTITUCIONAL

C.P. VERONICA VAZQUEZ VAZQUES
TESORERA MUNICIPAL

ESTADOS UNIDOS MEXICANOS

ZACAPOAXTLA
H. AYUNTAMIENTO 2021-2024
¡Vive la grandeza!
TESORERÍA MUNICIPAL

ESTADOS UNIDOS MEXICANOS

ING. VICTOR MANUEL [illegible] SANTOS
CONTRALOR MUNICIPAL

ZACAPOAXTLA
H. AYUNTAMIENTO 2021-2024
¡Vive la grandeza!
CONTRALORÍA

<21 FEB 2024 18:31:20>

MUNICIPIO DE ZACAPOAXTLA PUEBLA

ESTADO ANALÍTICO DE INGRESOS
Del 1 de Enero al 31 de Diciembre de 2023
(Cifras en pesos)

Rubro de Ingresos	Ingreso Estimado (1)	Ampliaciones y Reducciones (2)	Ingreso Modificado (3=1+2)	Ingreso Devengado (4)	Ingreso Recaudado (5)	Diferencia (6=5-1)
IMPUESTOS	6,462,886.00	-519,006.00	5,943,880.00	5,943,880.00	5,943,880.00	-519,006.00
CUOTAS Y APORTACIONES DE SEGURIDAD SOCIAL	0.00	0.00	0.00	0.00	0.00	0.00
CONTRIBUCIONES DE MEJORAS	0.00	0.00	0.00	0.00	0.00	0.00
DERECHOS	8,180,129.00	-815,901.55	7,364,227.45	7,364,227.45	7,364,227.45	-815,901.55
PRODUCTOS	535,000.00	19,676.42	554,676.42	554,676.42	554,676.42	19,676.42
APROVECHAMIENTOS	1,605,325.00	62,973.88	1,668,298.88	1,668,298.88	1,668,298.88	62,973.88
INGRESOS POR VENTAS DE BIENES Y SERVICIOS	0.00	0.00	0.00	0.00	0.00	0.00
PARTICIPACIONES Y APORTACIONES	212,709,890.00	41,029,426.73	253,739,316.73	253,739,316.73	253,739,316.73	41,029,426.73
TRANSFERENCIAS, ASIGNACIONES, SUBSIDIOS Y OTRAS AYUDAS	0.00	0.00	0.00	0.00	0.00	0.00
INGRESOS DERIVADOS DE FINANCIAMIENTOS	0.00	0.00	0.00	0.00	0.00	0.00
TOTAL	229,493,230.00	39,777,169.48	269,270,399.48	269,270,399.48	269,270,399.48	
					Ingresos Excedentes	39,777,169.48

<21 FEB 2024 18:31:14>

MUNICIPIO DE ZACAPOAXTLA PUEBLA

ESTADO ANALÍTICO DE INGRESOS
Del 1 de Enero al 31 de Diciembre de 2023
(Cifras en pesos)

Estado Analitico de Ingresos por Fuente de Financiamiento	Ingreso Estimado (1)	Ampliaciones/ Reducciones (2)	Ingreso Modificado (3=1+2)	Ingreso Devengado (4)	Ingreso Recaudado (5)	Diferencia (6=5-1)
INGRESOS DEL PODER EJECUTIVO FEDERAL O ESTATAL Y DE LOS MUNICIPIOS	229,493,230.00	39,777,169.48	269,270,399.48	269,270,399.48	269,270,399.48	39,777,169.48
IMPUESTOS	6,462,886.00	-519,006.00	5,943,880.00	5,943,880.00	5,943,880.00	-519,006.00
CUOTAS Y APORTACIONES DE SEGURIDAD SOCIAL	0.00	0.00	0.00	0.00	0.00	0.00
CONTRIBUCIONES DE MEJORAS	0.00	0.00	0.00	0.00	0.00	0.00
DERECHOS	8,180,129.00	-815,901.55	7,364,227.45	7,364,227.45	7,364,227.45	-815,901.55
PRODUCTOS	535,000.00	19,676.42	554,676.42	554,676.42	554,676.42	19,676.42
APROVECHAMIENTOS	1,605,325.00	62,973.88	1,668,298.88	1,668,298.88	1,668,298.88	62,973.88
PARTICIPACIONES Y APORTACIONES	212,709,890.00	41,029,426.73	253,739,316.73	253,739,316.73	253,739,316.73	41,029,426.73
TRANSFERENCIAS, ASIGNACIONES, SUBSIDIOS Y OTRAS AYUDAS	0.00	0.00	0.00	0.00	0.00	0.00
INGRESOS DE LOS ENTES PÚBLICOS DE LOS PODERES LEGISLATIVO Y JUDICIAL, DE LOS ÓRGANOS AUTÓNOMOS Y DEL SECTOR PARAESTATAL O PARAMUNICIPAL, ASÍ COMO DE LAS EMPRESAS PRODUCTIVAS DEL ESTADO	0.00	0.00	0.00	0.00	0.00	0.00
CUOTAS Y APORTACIONES DE SEGURIDAD SOCIAL	0.00	0.00	0.00	0.00	0.00	0.00
PRODUCTOS	0.00	0.00	0.00	0.00	0.00	0.00
INGRESOS POR VENTAS DE BIENES Y SERVICIOS	0.00	0.00	0.00	0.00	0.00	0.00
TRANSFERENCIAS, ASIGNACIONES, SUBSIDIOS Y OTRAS AYUDAS	0.00	0.00	0.00	0.00	0.00	0.00

<21 FEB 2024 18:31:14>

MUNICIPIO DE ZACAPOAXTLA PUEBLA

ESTADO ANALÍTICO DE INGRESOS
Del 1 de Enero al 31 de Diciembre de 2023
(Cifras en pesos)

Estado Analitico de Ingresos por Fuente de Financiamiento	Ingreso Estimado (1)	Ampliaciones/ Reducciones (2)	Ingreso Modificado (3=1+2)	Ingreso Devengado (4)	Ingreso Recaudado (5)	Diferencia (6=5-1)
INGRESOS DERIVADOS DE FINANCIAMIENTO	0.00	0.00	0.00	0.00	0.00	0.00
INGRESOS DERIVADOS DE FINANCIAMIENTOS	0.00	0.00	0.00	0.00	0.00	0.00
TOTAL	229,493,230.00	39,777,169.48	269,270,399.48	269,270,399.48	269,270,399.48	
					Ingresos Excedentes	39,777,169.48

Bajo protesta de decir verdad declaramos que los Estados Financieros y sus notas, son razonablemente correctos y son responsabilidad del emisor.

MTRO. EVELIO NAVARRO LARA
PRESIDENTE MUNICIPAL CONSTITUCIONAL

C.P. VERONICA VAZQUEZ VAZQUEZ
TESORERA MUNICIPAL

LIC. VICTOR MANUEL [illegible] SANTOS
CONTRALOR MUNICIPAL

ESTADOS UNIDOS MEXICANOS
ZACAPOAXTLA
H. AYUNTAMIENTO 2021-2024
¡Vive la grandeza!
PRESIDENCIA MUNICIPAL

ESTADOS UNIDOS MEXICANOS
ZACAPOAXTLA
H. AYUNTAMIENTO 2021-2024
¡Vive la grandeza!
TESORERÍA MUNICIPAL

ESTADOS UNIDOS MEXICANOS
ZACAPOAXTLA
H. AYUNTAMIENTO 2021-2024
¡Vive la grandeza!
CONTRALORÍA

<21 FEB 2024 18:31:14>

MUNICIPIO DE ZACAPOAXTLA PUEBLA

ESTADO DE CAMBIOS EN LA SITUACIÓN FINANCIERA
Del 1 de Enero al 31 de Diciembre de 2023
(Cifras en pesos)

	Origen	Aplicación
ACTIVO	-	4,214,386.02
ACTIVO CIRCULANTE	-	2,961,675.93
EFECTIVO Y EQUIVALENTES	-	3,006,105.57
DERECHOS A RECIBIR EFECTIVO O EQUIVALENTES	116,929.64	-
DERECHOS A RECIBIR BIENES O SERVICIOS	-	72,500.00
INVENTARIOS	-	-
ALMACENES	-	-
ESTIMACIÓN POR PÉRDIDAS O DETERIORO DE ACTIVOS CIRCULANTES	-	-
OTROS ACTIVOS CIRCULANTES	-	-
ACTIVO NO CIRCULANTE	-	1,252,710.09
INVERSIONES FINANCIERAS A LARGO PLAZO	-	-
DERECHOS A RECIBIR EFECTIVO O EQUIVALENTES A LARGO PLAZO	-	-
BIENES INMUEBLES, INFRAESTRUCTURA Y CONSTRUCCIONES EN PROCESO	-	2,857,664.10
BIENES MUEBLES	-	2,044,027.22
ACTIVOS INTANGIBLES	-	-
DEPRECIACIÓN, DETERIORO Y AMORTIZACIÓN ACUMULADA DE BIENES	3,648,981.23	-
ACTIVOS DIFERIDOS	-	-
ESTIMACIÓN POR PÉRDIDA O DETERIORO DE ACTIVOS NO CIRCULANTES	-	-
OTROS ACTIVOS NO CIRCULANTES	-	-
PASIVO	-	78,109.23
PASIVO CIRCULANTE	-	78,109.23
CUENTAS POR PAGAR A CORTO PLAZO	-	78,109.23
DOCUMENTOS POR PAGAR A CORTO PLAZO	-	-
PORCIÓN A CORTO PLAZO DE LA DEUDA PÚBLICA A LARGO PLAZO	-	-
TÍTULOS Y VALORES A CORTO PLAZO	-	-
PASIVOS DIFERIDOS A CORTO PLAZO	-	-
FONDOS Y BIENES DE TERCEROS EN GARANTÍA Y/O ADMINISTRACIÓN A CORTO PLAZO	-	-
PROVISIONES A CORTO PLAZO	-	-
OTROS PASIVOS A CORTO PLAZO	-	-
PASIVO NO CIRCULANTE	-	-
CUENTAS POR PAGAR A LARGO PLAZO	-	-
DOCUMENTOS POR PAGAR A LARGO PLAZO	-	-
DEUDA PÚBLICA A LARGO PLAZO	-	-
PASIVOS DIFERIDOS A LARGO PLAZO	-	-
FONDOS Y BIENES DE TERCEROS EN GARANTÍA Y/O ADMINISTRACIÓN A LARGO PLAZO	-	-
PROVISIONES A LARGO PLAZO	-	-
HACIENDA PÚBLICA/PATRIMONIO	4,292,495.25	-

<21 FEB 2024 18:31:02>

MUNICIPIO DE ZACAPOAXTLA PUEBLA

ESTADO DE CAMBIOS EN LA SITUACIÓN FINANCIERA
Del 1 de Enero al 31 de Diciembre de 2023
(Cifras en pesos)

	Origen	Aplicación
HACIENDA PÚBLICA/PATRIMONIO CONTRIBUIDO	-	-
APORTACIONES	-	-
DONACIONES DE CAPITAL	-	-
ACTUALIZACIÓN DE LA HACIENDA PÚBLICA/PATRIMONIO	-	-
HACIENDA PÚBLICA/PATRIMONIO GENERADO	4,292,495.25	-
RESULTADOS DEL EJERCICIO (AHORRO / DESAHORRO)	-	11,432,187.18
RESULTADOS DE EJERCICIOS ANTERIORES	15,724,682.43	-
REVALÚOS	-	-
RESERVAS	-	-
RECTIFICACIONES DE RESULTADOS DE EJERCICIOS ANTERIORES	-	-
EXCESO O INSUFICIENCIA EN LA ACTUALIZACIÓN DE LA HACIENDA PÚBLICA/PATRIMONIO	-	-
RESULTADO POR POSICIÓN MONETARIA	-	-
RESULTADO POR TENENCIA DE ACTIVOS NO MONETARIOS	-	-

Bajo protesta de decir verdad declaramos que los Estados Financieros y sus notas, son razonablemente correctos y son responsabilidad del emisor.

MTRO. EVELIO NAVARRO LARA
PRESIDENTE MUNICIPAL CONSTITUCIONAL

C.P. VERONICA VAZQUEZ VAZQUEZ
TESORERA MUNICIPAL

DIC. VICTOR MANUEL AMADOR SANTOS
CONTRALOR MUNICIPAL

ZACAPOAXTLA
H. AYUNTAMIENTO 2021-2024
¡Vive la grandeza!
PRESIDENCIA MUNICIPAL

ZACAPOAXTLA
H. AYUNTAMIENTO 2021-2024
¡Vive la grandeza!
TESORERÍA MUNICIPAL

ZACAPOAXTLA
H. AYUNTAMIENTO 2021-2024
¡Vive la grandeza!
CONTRALORÍA

<21 FEB 2024 18:31:02>

MUNICIPIO DE ZACAPOAXTLA PUEBLA

ESTADO ANALÍTICO DE LA DEUDA Y OTROS PASIVOS
Del 1 de Enero al 31 de Diciembre de 2023
(Cifras en pesos)

DENOMINACIÓN DE LAS DEUDAS	Moneda de Contratación	Institución o País Acreedor	Saldo Inicial del Periodo	Saldo Final del Periodo
DEUDA PÚBLICA				
CORTO PLAZO				
DEUDA INTERNA				
Instituciones de Crédito			0.00	0.00
Titulos y Valores			0.00	0.00
Arrendamientos financieros			0.00	0.00
DEUDA EXTERNA				
Organismos Financieros Internacionales			0.00	0.00
Deuda Bilateral			0.00	0.00
Titulos y Valores			0.00	0.00
Arrendamientos Financieros			0.00	0.00
SUBTOTAL CORTO PLAZO			0.00	0.00
LARGO PLAZO				
DEUDA INTERNA				
Instituciones de Crédito			0.00	0.00
Titulos y Valores			0.00	0.00
Arrendamientos financieros			0.00	0.00
DEUDA EXTERNA				
Organismos Financieros Internacionales			0.00	0.00
Deuda Bilateral			0.00	0.00
Titulos y Valores			0.00	0.00
Arrendamientos Financieros			0.00	0.00
SUBTOTAL LARGO PLAZO			0.00	0.00
OTROS PASIVOS			4,222,238.54	4,144,129.31
TOTAL DEUDA Y OTROS PASIVOS			4,222,238.54	4,144,129.31

Bajo protesta de decir verdad declaramos que los Estados Financieros y sus notas son razonablemente correctos y son responsabilidad del emisor.

MTRO. EVELIO NAVARRO LARA
PRESIDENTE MUNICIPAL CONSTITUCIONAL

C.P. VERONICA VAZQUEZ VAZQUEZ
TESORERA MUNICIPAL

LIC. VICTOR MANUEL SALVADOR SANTOS
CONTRALOR MUNICIPAL

<21 FEB 2024 18:31:14>

MUNICIPIO DE ZACAPOAXTLA PUEBLA

INTERESES DE LA DEUDA
Del 1 de Enero al 31 de Diciembre de 2023
(Cifras en pesos)

Identificación de Crédito o Instrumento	Devengado	Pagado
Créditos Bancarios		
Total de Intereses de Créditos Bancarios	0.00	0.00
Otros Instrumentos de Deuda		
Total de Intereses de Otros Instrumentos de Deuda	0.00	0.00
TOTAL	0.00	0.00

Bajo protesta de decir verdad declaramos que los Estados Financieros y sus notas, son razonablemente correctos y son responsabilidad del emisor.

MTRO. EVELIO NAVARRO LARA
PRESIDENTE MUNICIPAL CONSTITUCIONAL

C.P. VERONICA VAZQUEZ VAZQUEZ
TESORERA MUNICIPAL

LIC. VICTOR MANUEL AMADOR SANTOS
CONTRALOR MUNICIPAL

ESTADOS UNIDOS MEXICANOS
ZACAPOAXTLA
H. AYUNTAMIENTO 2021-2024
¡Vive la grandeza!
PRESIDENCIA MUNICIPAL

ESTADOS UNIDOS MEXICANOS
ZACAPOAXTLA
H. AYUNTAMIENTO 2021-2024
¡Vive la grandeza!
TESORERÍA MUNICIPAL

ESTADOS UNIDOS MEXICANOS
ZACAPOAXTLA
H. AYUNTAMIENTO 2021-2024
¡Vive la grandeza!
CONTRALORÍA

<21 FEB 2024 18:31:27>

MUNICIPIO DE ZACAPOAXTLA PUEBLA

INFORME SOBRE PASIVOS CONTINGENTES
Al 31 de Diciembre de 2023

Bajo protesta de decir verdad declaramos que los Estados Financieros y sus notas, son razonablemente correctos y son responsabilidad del emisor.

MTRO. EVELIO NAVARRO LARA
PRESIDENTE MUNICIPAL CONSTITUCIONAL

PRESIDENCIA MUNICIPAL

C.P. VERONICA VAZQUEZ VAZQUEZ
TESORERA MUNICIPAL

TESORERÍA MUNICIPAL

LIC. VICTOR MANUEL AMADOR SANTOS
CONTRALOR MUNICIPAL

CONTRALORÍA

<21 FEB 2024 18:31:13>

MUNICIPIO DE ZACAPOAXTLA PUEBLA

ESTADO DE FLUJOS DE EFECTIVO
Del 1 de Enero al 31 de Diciembre de 2023
(Cifras en pesos)

Concepto	2023	2022
FLUJOS DE EFECTIVO DE LAS ACTIVIDADES DE OPERACIÓN		
ORIGEN	269,270,399.48	239,781,747.97
IMPUESTOS	5,943,880.00	5,948,516.52
CUOTAS Y APORTACIONES DE SEGURIDAD SOCIAL	0.00	0.00
CONTRIBUCIONES DE MEJORAS	0.00	0.00
DERECHOS	7,364,227.45	8,186,315.97
PRODUCTOS	554,676.42	656,440.73
APROVECHAMIENTOS	1,668,298.88	1,372,885.74
INGRESOS POR VENTAS DE BIENES Y SERVICIOS	0.00	0.00
PARTICIPACIONES Y APORTACIONES	253,739,316.73	223,617,589.01
TRANSFERENCIAS, ASIGNACIONES, SUBSIDIOS Y OTRAS AYUDAS	0.00	0.00
OTROS ORÍGENES DE OPERACIÓN	0.00	0.00
APLICACIÓN	140,774,006.65	120,417,773.06
SERVICIOS PERSONALES	50,391,075.97	41,983,654.72
MATERIALES Y SUMINISTROS	16,587,086.43	18,037,687.25
SERVICIOS GENERALES	47,562,793.62	41,283,348.06
TRANSFERENCIAS INTERNAS Y ASIGNACIONES AL SECTOR PÚBLICO	0.00	0.00
TRANSFERENCIAS AL RESTO DEL SECTOR PÚBLICO	0.00	0.00
SUBSIDIOS Y SUBVENCIONES	496,250.00	270,000.00
AYUDAS SOCIALES	22,803,794.93	16,464,803.48
PENSIONES Y JUBILACIONES	0.00	0.00
TRANSFERENCIAS A FIDEICOMISOS, MANDATOS Y OTROS ANÁLOGOS	0.00	0.00
TRANSFERENCIAS A LA SEGURIDAD SOCIAL	0.00	0.00
DONATIVOS	0.00	0.00
TRANSFERENCIAS AL EXTERIOR	0.00	0.00
PARTICIPACIONES	0.00	0.00
APORTACIONES	0.00	0.00
CONVENIOS	2,933,005.70	2,378,279.55
OTRAS APLICACIONES DE OPERACIÓN	0.00	0.00
FLUJOS NETOS DE EFECTIVO POR ACTIVIDADES DE OPERACIÓN	128,496,392.83	119,363,974.91

MUNICIPIO DE ZACAPOAXTLA PUEBLA

ESTADO DE FLUJOS DE EFECTIVO
Del 1 de Enero al 31 de Diciembre de 2023
(Cifras en pesos)

Concepto	2023	2022
FLUJOS DE EFECTIVO DE LAS ACTIVIDADES DE INVERSIÓN		
ORIGEN	0.00	0.00
BIENES INMUEBLES, INFRAESTRUCTURA Y CONSTRUCCIONES EN PROCESO	0.00	0.00
BIENES MUEBLES	0.00	0.00
OTROS ORÍGENES DE INVERSIÓN	0.00	0.00
APLICACIÓN	122,606,320.05	115,917,271.07
BIENES INMUEBLES, INFRAESTRUCTURA Y CONSTRUCCIONES EN PROCESO	120,562,292.83	112,418,891.07
BIENES MUEBLES	2,044,027.22	3,464,767.84
OTRAS APLICACIONES DE INVERSIÓN	0.00	33,612.16
FLUJOS NETOS DE EFECTIVO POR ACTIVIDADES DE INVERSIÓN	-122,606,320.05	-115,917,271.07
FLUJOS DE EFECTIVO DE LAS ACTIVIDADES DE FINANCIAMIENTO		
ORIGEN	22,838,448.54	26,005,295.01
ENDEUDAMIENTO NETO	0.00	0.00
INTERNO	0.00	0.00
EXTERNO	0.00	0.00
OTROS ORÍGENES DE FINANCIAMIENTO	22,838,448.54	26,005,295.01
APLICACIÓN	25,722,415.75	26,586,922.11
SERVICIOS DE LA DEUDA	0.00	0.00
INTERNO	0.00	0.00
EXTERNO	0.00	0.00
OTRAS APLICACIONES DE FINANCIAMIENTO	25,722,415.75	26,586,922.11
FLUJOS NETOS DE EFECTIVO POR ACTIVIDADES DE FINANCIAMIENTO	-2,883,967.21	-581,627.10

MUNICIPIO DE ZACAPOAXTLA PUEBLA

ESTADO DE FLUJOS DE EFECTIVO
Del 1 de Enero al 31 de Diciembre de 2023
(Cifras en pesos)

Concepto	2023	2022
Incremento/Disminución Neta en el Efectivo y Equivalentes al Efectivo	3,006,105.57	2,865,076.74
Efectivo y Equivalentes al Efectivo al Inicio del Ejercicio	8,702,105.89	5,837,029.15
Efectivo y Equivalentes al Efectivo al Final del Ejercicio	11,708,211.46	8,702,105.89

Bajo protesta de decir verdad declaramos que los Estados Financieros y sus notas, son razonablemente correctos y son responsabilidad del emisor.

MTRO. EVELIO NAVARRO LARA
PRESIDENTE MUNICIPAL CONSTITUCIONAL

C.P. VERONICA VAZQUEZ VAZQUEZ
TESORERA MUNICIPAL

LIC. VICTOR MANUEL AMADOR SANTOS
CONTRALOR MUNICIPAL

ESTADOS UNIDOS MEXICANOS
ZACAPOAXTLA
¡Vive la grandeza!
PRESIDENCIA MUNICIPAL

ESTADOS UNIDOS MEXICANOS
ZACAPOAXTLA
¡Vive la grandeza!
TESORERÍA MUNICIPAL

ESTADOS UNIDOS MEXICANOS
ZACAPOAXTLA
¡Vive la grandeza!
CONTRALORÍA

<21 FEB 2024 18:31:13>

MUNICIPIO DE ZACAPOAXTLA PUEBI

ESTADO ANALÍTICO DEL EJERCICIO DEL PRESUPUESTO DE EGRESOS
CLASIFICACIÓN ECONÓMICA (POR TIPO DE GASTO)
Del 1 de Enero al 31 de Diciembre de 2023
(Cifras en pesos)

	Concepto	Egreso Aprobado (1)	Ampliaciones/ Reducciones (2)	Egreso Modificado (3=1+2)	Egreso Devengado (4)	Egreso Pagado (5)	Subejercicio (6=3-4)
1	GASTO CORRIENTE	96,083,200.00	21,165,404.89	117,248,604.89	117,248,604.89	114,336,992.82	0.00
2	GASTO DE CAPITAL	133,410,030.00	15,633,303.88	149,043,333.88	149,043,333.88	149,043,333.88	0.00
3	AMORTIZACIÓN DE LA DEUDA Y DISMINUCIÓN DE PASIVOS	0.00	0.00	0.00	0.00	0.00	0.00
4	PENSIONES Y JUBILACIONES	0.00	0.00	0.00	0.00	0.00	0.00
5	PARTICIPACIONES	0.00	0.00	0.00	0.00	0.00	0.00
	TOTAL DEL GASTO	229,493,230.00	36,798,708.77	266,291,938.77	266,291,938.77	263,380,326.70	0.00

Bajo protesta de decir verdad declaramos que los Estados Financieros y sus notas son razonablemente correctos y son responsabilidad del emisor.

MTRO. EVELIO NAVARRO LARA
PRESIDENTE MUNICIPAL CONSTITUCIONAL

C.P. VERONICA VAZQUEZ VAZQUEZ
TESORERA MUNICIPAL

LIC. VICTOR MANUEL [illegible] SANTOS
CONTRALOR MUNICIPAL

ZACAPOAXTLA
H. AYUNTAMIENTO 2021-2024
¡Vive la grandeza!
PRESIDENCIA MUNICIPAL

ZACAPOAXTLA
H. AYUNTAMIENTO 2021-2024
¡Vive la grandeza!
TESORERÍA MUNICIPAL

ZACAPOAXTLA
H. AYUNTAMIENTO 2021-2024
¡Vive la grandeza!
CONTRALORÍA

<21 FEB 2024 18:31:22>

MUNICIPIO DE ZACAPOAXTLA PUEBI

ESTADO ANALÍTICO DEL EJERCICIO DEL PRESUPUESTO DE EGRESOS
CLASIFICACIÓN FUNCIONAL (FINALIDAD Y FUNCIÓN)
Del 1 de Enero al 31 de Diciembre de 2023
(Cifras en pesos)

	Concepto	Egreso Aprobado (1)	Ampliaciones/ Reducciones (2)	Egreso Modificado (3=1+2)	Egreso Devengado (4)	Egreso Pagado (5)	Subejercicio (6=3-4)
1	GOBIERNO	67,275,190.00	16,838,831.45	84,114,021.45	84,114,021.45	81,623,449.38	0.00
1.1	LEGISLACION	0.00	0.00	0.00	0.00	0.00	0.00
1.2	JUSTICIA	2,579,559.00	92,303.07	2,671,862.07	2,671,862.07	2,657,669.11	0.00
1.3	COORDINACION DE LA POLITICA DE GOBIERNO	0.00	0.00	0.00	0.00	0.00	0.00
1.4	RELACIONES EXTERIORES	0.00	0.00	0.00	0.00	0.00	0.00
1.5	ASUNTOS FINANCIEROS Y HACENDARIOS	0.00	0.00	0.00	0.00	0.00	0.00
1.6	SEGURIDAD NACIONAL	0.00	0.00	0.00	0.00	0.00	0.00
1.7	ASUNTOS DE ORDEN PUBLICO Y DE SEGURIDAD INTERIOR	3,783,100.00	195,156.62	3,978,256.62	3,978,256.62	3,978,256.62	0.00
1.8	OTROS SERVICIOS GENERALES	60,912,531.00	16,551,371.76	77,463,902.76	77,463,902.76	74,987,523.65	0.00
2	DESARROLLO SOCIAL	146,217,790.00	15,444,076.89	161,661,866.89	161,661,866.89	161,520,966.89	0.00
2.1	PROTECCION AMBIENTAL	2,073,000.00	1,346,758.31	3,419,758.31	3,419,758.31	3,419,758.31	0.00
2.2	VIVIENDA Y SERVICIOS A LA COMUNIDAD	134,915,237.00	11,843,620.45	146,758,857.45	146,758,857.45	146,758,857.45	0.00
2.3	SALUD	2,336,620.00	-681,431.37	1,655,188.63	1,655,188.63	1,534,548.63	0.00
2.4	RECREACION, CULTURA Y OTRAS MANIFESTACIONES SOCIALES	0.00	0.00	0.00	0.00	0.00	0.00
2.5	EDUCACION	1,135,000.00	1,521,487.03	2,656,487.03	2,656,487.03	2,636,227.03	0.00
2.6	PROTECCION SOCIAL	5,324,933.00	1,592,024.54	6,916,957.54	6,916,957.54	6,916,957.54	0.00
2.7	OTROS ASUNTOS SOCIALES	433,000.00	-178,382.07	254,617.93	254,617.93	254,617.93	0.00
3	DESARROLLO ECONOMICO	16,000,250.00	4,515,800.43	20,516,050.43	20,516,050.43	20,235,910.43	0.00
3.1	ASUNTOS ECONOMICOS, COMERCIALES Y LABORALES EN GENERAL	841,000.00	-797,384.00	43,616.00	43,616.00	43,616.00	0.00
3.2	AGROPECUARIA, SILVICULTURA, PESCA Y CAZA	3,412,500.00	-1,333,620.00	2,078,880.00	2,078,880.00	2,078,880.00	0.00
3.3	COMBUSTIBLES Y ENERGIA	0.00	0.00	0.00	0.00	0.00	0.00
3.4	MINERIA, MANUFACTURAS Y CONSTRUCCION	0.00	0.00	0.00	0.00	0.00	0.00
3.5	TRANSPORTE	0.00	0.00	0.00	0.00	0.00	0.00
3.6	COMUNICACIONES	0.00	0.00	0.00	0.00	0.00	0.00
3.7	TURISMO	0.00	0.00	0.00	0.00	0.00	0.00
3.8	CIENCIA, TECNOLOGIA E INNOVACION	0.00	0.00	0.00	0.00	0.00	0.00
3.9	OTRAS INDUSTRIAS Y OTROS ASUNTOS ECONOMICOS	11,746,750.00	6,646,804.43	18,393,554.43	18,393,554.43	18,113,414.43	0.00
4	OTRAS NO CLASIFICADAS EN FUNCIONES ANTERIORES	0.00	0.00	0.00	0.00	0.00	0.00

<21 FEB 2024 18:31:27>

MUNICIPIO DE ZACAPOAXTLA PUEB

ESTADO ANALÍTICO DEL EJERCICIO DEL PRESUPUESTO DE EGRESOS
CLASIFICACIÓN FUNCIONAL (FINALIDAD Y FUNCIÓN)
Del 1 de Enero al 31 de Diciembre de 2023
(Cifras en pesos)

	Concepto	Egreso Aprobado (1)	Ampliaciones/ Reducciones (2)	Egreso Modificado (3=1+2)	Egreso Devengado (4)	Egreso Pagado (5)	Subejercicio (6=3-4)
4.1	TRANSACCIONES DE LA DEUDA PUBLICA / COSTO FINANCIERO DE LA DEUDA	0.00	0.00	0.00	0.00	0.00	0.00
4.2	TRANSFERENCIAS, PARTICIPACIONES Y APORTACIONES ENTRE DIFERENTES NIVELES Y ORDENES DE GOBIERNO	0.00	0.00	0.00	0.00	0.00	0.00
4.3	SANEAMIENTO DEL SISTEMA FINANCIERO	0.00	0.00	0.00	0.00	0.00	0.00
4.4	ADEUDOS DE EJERCICIOS FISCALES ANTERIORES	0.00	0.00	0.00	0.00	0.00	0.00
	TOTAL DEL GASTO	229,493,230.00	36,798,708.77	266,291,938.77	266,291,938.77	263,380,326.70	0.00

Bajo protesta de decir verdad declaramos que los Estados Financieros y sus notas son razonablemente correctos y son responsabilidad del emisor.

MTRO. EVELIO NAVARRO LARA
PRESIDENTE MUNICIPAL CONSTITUCIONAL

C.P. VERONICA VAZQUEZ VAZQUEZ
TESORERA MUNICIPAL

LIC. VICTOR MANUEL AMAYA SANTOS
CONTRALOR MUNICIPAL

ZACAPOAXTLA
¡Vive la grandeza!
PRESIDENCIA MUNICIPAL

ZACAPOAXTLA
¡Vive la grandeza!
TESORERÍA MUNICIPAL

ZACAPOAXTLA
¡Vive la grandeza!
CONTRALORÍA

<21 FEB 2024 18:31:27>

MUNICIPIO DE ZACAPOAXTLA PUEBLA

ENDEUDAMIENTO NETO
Del 1 de Enero al 31 de Diciembre de 2023
(Cifras en pesos)

Identificación de Crédito o Instrumento	Contratación/Coloc A	Amortización B	Endeudamiento Neto C = A - B
Créditos Bancarios			
Total Créditos Bancarios	0.00	0.00	0.00
Otros Instrumentos de Deuda			
Total Otros Instrumentos de Deuda	0.00	0.00	0.00
TOTAL	0.00	0.00	0.00

Bajo protesta de decir verdad declaramos que los Estados Financieros y sus notas, son razonablemente correctos y son responsabilidad del emisor.

MTRO. EVELIO NAVARRO LARA
PRESIDENTE MUNICIPAL CONSTITUCIONAL

C.P. VERONICA VAZQUEZ VAZQUEZ
TESORERA MUNICIPAL

LIC. VICTOR MANUEL MORALES SANTOS
CONTRALOR MUNICIPAL

ESTADOS UNIDOS MEXICANOS
ZACAPOAXTLA
H. AYUNTAMIENTO 2021-2024
¡Vive la grandeza!
PRESIDENCIA MUNICIPAL

ESTADOS UNIDOS MEXICANOS
ZACAPOAXTLA
H. AYUNTAMIENTO 2021-2024
¡Vive la grandeza!
TESORERÍA MUNICIPAL

ESTADOS UNIDOS MEXICANOS
ZACAPOAXTLA
H. AYUNTAMIENTO 2021-2024
¡Vive la grandeza!
CONTRALORÍA

<21 FEB 2024 18:31:27>

MUNICIPIO DE ZACAPOAXTLA PUEBI

ESTADO ANALÍTICO DEL EJERCICIO DEL PRESUPUESTO DE EGRESOS
CLASIFICACIÓN POR OBJETO DEL GASTO (CAPÍTULO Y CONCEPTO)
Del 1 de Enero al 31 de Diciembre de 2023
(Cifras en pesos)

	Concepto	Egreso Aprobado (1)	Ampliaciones/ Reducciones (2)	Egreso Modificado (3=1+2)	Egreso Devengado (4)	Egreso Pagado (5)	Subejercicio (6=3-4)
1	SERVICIOS PERSONALES	48,529,761.75	1,879,258.89	50,409,020.64	50,409,020.64	50,391,075.97	0.00
1.1	REMUNERACIONES AL PERSONAL DE CARÁCTER PERMANENTE	45,269,000.00	1,050,501.84	46,319,501.84	46,319,501.84	46,301,557.17	0.00
1.2	REMUNERACIONES AL PERSONAL DE CARÁCTER TRANSITORIO	0.00	0.00	0.00	0.00	0.00	0.00
1.3	REMUNERACIONES ADICIONALES Y ESPECIALES	2,516,300.00	1,522,777.99	4,039,077.99	4,039,077.99	4,039,077.99	0.00
1.4	SEGURIDAD SOCIAL	0.00	0.00	0.00	0.00	0.00	0.00
1.5	OTRAS PRESTACIONES SOCIALES Y ECONÓMICAS	734,461.75	-684,020.94	50,440.81	50,440.81	50,440.81	0.00
1.6	PREVISIONES	10,000.00	-10,000.00	0.00	0.00	0.00	0.00
1.7	PAGO DE ESTÍMULOS A LAS Y LOS SERVIDORES PÚBLICOS	0.00	0.00	0.00	0.00	0.00	0.00
2	MATERIALES Y SUMINISTROS	20,481,342.25	-3,773,615.82	16,707,726.43	16,707,726.43	16,587,086.43	0.00
2.1	MATERIALES DE ADMINISTRACIÓN, EMISIÓN DE DOCUMENTOS Y ARTÍCULOS OFICIALES	2,585,960.10	-353,914.48	2,232,045.62	2,232,045.62	2,232,045.62	0.00
2.2	ALIMENTOS Y UTENSILIOS	952,546.97	415,834.91	1,368,381.88	1,368,381.88	1,247,741.88	0.00
2.3	MATERIAS PRIMAS Y MATERIALES DE PRODUCCIÓN Y COMERCIALIZACIÓN	3,533,000.00	-3,507,071.09	25,928.91	25,928.91	25,928.91	0.00
2.4	MATERIALES Y ARTÍCULOS DE CONSTRUCCIÓN Y DE REPARACIÓN	2,766,800.00	-1,683,496.22	1,083,303.78	1,083,303.78	1,083,303.78	0.00
2.5	PRODUCTOS QUÍMICOS, FARMACÉUTICOS Y DE LABORATORIO	2,869,500.00	-496,573.88	2,372,926.12	2,372,926.12	2,372,926.12	0.00
2.6	COMBUSTIBLES, LUBRICANTES Y ADITIVOS	2,658,600.00	3,883,984.18	6,542,584.18	6,542,584.18	6,542,584.18	0.00
2.7	VESTUARIO, BLANCOS, PRENDAS DE PROTECCIÓN Y ARTÍCULOS DEPORTIVOS	3,165,935.18	-1,016,365.44	2,149,569.74	2,149,569.74	2,149,569.74	0.00
2.8	MATERIALES Y SUMINISTROS PARA SEGURIDAD PÚBLICA	0.00	5,626.00	5,626.00	5,626.00	5,626.00	0.00
2.9	HERRAMIENTAS, REFACCIONES Y ACCESORIOS MENORES	1,949,000.00	-1,021,639.80	927,360.20	927,360.20	927,360.20	0.00
3	SERVICIOS GENERALES	47,017,730.00	3,225,644.82	50,243,374.82	50,243,374.82	47,562,793.62	0.00
3.1	SERVICIOS BÁSICOS	10,601,000.00	-431,970.64	10,169,029.36	10,169,029.36	10,169,029.36	0.00
3.2	SERVICIOS DE ARRENDAMIENTO	6,593,000.00	-1,124,967.30	5,468,032.70	5,468,032.70	5,067,832.70	0.00
3.3	SERVICIOS PROFESIONALES, CIENTÍFICOS, TÉCNICOS Y OTROS SERVICIOS	7,125,597.00	-1,856,515.76	5,269,081.24	5,269,081.24	3,330,011.04	0.00
3.4	SERVICIOS FINANCIEROS, BANCARIOS Y	1,393,000.00	-1,325,061.48	67,938.52	67,938.52	67,938.52	0.00

<21 FEB 2024 18:31:24>

MUNICIPIO DE ZACAPOAXTLA PUEBI

ESTADO ANALÍTICO DEL EJERCICIO DEL PRESUPUESTO DE EGRESOS
CLASIFICACIÓN POR OBJETO DEL GASTO (CAPÍTULO Y CONCEPTO)
Del 1 de Enero al 31 de Diciembre de 2023
(Cifras en pesos)

	Concepto	Egreso Aprobado (1)	Ampliaciones/ Reducciones (2)	Egreso Modificado (3=1+2)	Egreso Devengado (4)	Egreso Pagado (5)	Subejercicio (6=3-4)
	COMERCIALES						
3.5	SERVICIOS DE INSTALACIÓN, REPARACIÓN, MANTENIMIENTO Y CONSERVACIÓN	4,100,100.00	1,626,656.61	5,726,756.61	5,726,756.61	5,726,756.61	0.00
3.6	SERVICIOS DE COMUNICACIÓN SOCIAL Y PUBLICIDAD	931,453.00	465,048.74	1,396,501.74	1,396,501.74	1,396,501.74	0.00
3.7	SERVICIOS DE TRASLADO Y VIÁTICOS	213,500.00	614,266.62	827,766.62	827,766.62	827,766.62	0.00
3.8	SERVICIOS OFICIALES	14,442,590.00	4,772,818.06	19,215,408.06	19,215,408.06	19,195,148.06	0.00
3.9	OTROS SERVICIOS GENERALES	1,617,490.00	485,369.97	2,102,859.97	2,102,859.97	1,781,808.97	0.00
4	TRANSFERENCIAS, ASIGNACIONES, SUBSIDIOS Y OTRAS AYUDAS	2,793,700.00	20,598,791.13	23,392,491.13	23,392,491.13	23,300,044.93	0.00
4.1	TRANSFERENCIAS INTERNAS Y ASIGNACIONES AL SECTOR PÚBLICO	0.00	0.00	0.00	0.00	0.00	0.00
4.2	TRANSFERENCIAS AL RESTO DEL SECTOR PÚBLICO	0.00	0.00	0.00	0.00	0.00	0.00
4.3	SUBSIDIOS Y SUBVENCIONES	1,000,000.00	-503,750.00	496,250.00	496,250.00	496,250.00	0.00
4.4	AYUDAS SOCIALES	1,793,700.00	21,102,541.13	22,896,241.13	22,896,241.13	22,803,794.93	0.00
4.5	PENSIONES Y JUBILACIONES	0.00	0.00	0.00	0.00	0.00	0.00
4.6	TRANSFERENCIAS A FIDEICOMISOS, MANDATOS Y OTROS ANÁLOGOS	0.00	0.00	0.00	0.00	0.00	0.00
4.7	TRANSFERENCIAS A LA SEGURIDAD SOCIAL	0.00	0.00	0.00	0.00	0.00	0.00
4.8	DONATIVOS	0.00	0.00	0.00	0.00	0.00	0.00
4.9	TRANSFERENCIAS AL EXTERIOR	0.00	0.00	0.00	0.00	0.00	0.00
5	BIENES MUEBLES, INMUEBLES E INTANGIBLES	1,095,000.00	949,027.22	2,044,027.22	2,044,027.22	2,044,027.22	0.00
5.1	MOBILIARIO Y EQUIPO DE ADMINISTRACIÓN	895,000.00	504,982.91	1,399,982.91	1,399,982.91	1,399,982.91	0.00
5.2	MOBILIARIO Y EQUIPO EDUCACIONAL Y RECREATIVO	0.00	13,361.23	13,361.23	13,361.23	13,361.23	0.00
5.3	EQUIPO E INSTRUMENTAL MÉDICO Y DE LABORATORIO	0.00	15,114.75	15,114.75	15,114.75	15,114.75	0.00
5.4	VEHÍCULOS Y EQUIPO DE TRANSPORTE	200,000.00	370,000.00	570,000.00	570,000.00	570,000.00	0.00
5.5	EQUIPO DE DEFENSA Y SEGURIDAD	0.00	0.00	0.00	0.00	0.00	0.00
5.6	MAQUINARIA, OTROS EQUIPOS Y HERRAMIENTAS	0.00	45,568.33	45,568.33	45,568.33	45,568.33	0.00
5.7	ACTIVOS BIOLÓGICOS	0.00	0.00	0.00	0.00	0.00	0.00
5.8	BIENES INMUEBLES	0.00	0.00	0.00	0.00	0.00	0.00
5.9	ACTIVOS INTANGIBLES	0.00	0.00	0.00	0.00	0.00	0.00
6	INVERSIÓN PÚBLICA	103,331,594.00	17,230,698.83	120,562,292.83	120,562,292.83	120,562,292.83	0.00

MUNICIPIO DE ZACAPOAXTLA PUEB.

ESTADO ANALÍTICO DEL EJERCICIO DEL PRESUPUESTO DE EGRESOS
CLASIFICACIÓN POR OBJETO DEL GASTO (CAPÍTULO Y CONCEPTO)
Del 1 de Enero al 31 de Diciembre de 2023
(Cifras en pesos)

	Concepto	Egreso Aprobado (1)	Ampliaciones/ Reducciones (2)	Egreso Modificado (3=1+2)	Egreso Devengado (4)	Egreso Pagado (5)	Subejercicio (6=3-4)
6.1	OBRA PÚBLICA EN BIENES DE DOMINIO PÚBLICO	103,331,594.00	17,230,698.83	120,562,292.83	120,562,292.83	120,562,292.83	0.00
6.2	OBRA PÚBLICA	0.00	0.00	0.00	0.00	0.00	0.00
6.3	PROYECTOS PRODUCTIVOS Y ACCIONES DE FOMENTO	0.00	0.00	0.00	0.00	0.00	0.00
7	INVERSIONES FINANCIERAS Y OTRAS PROVISIONES	0.00	0.00	0.00	0.00	0.00	0.00
7.1	INVERSIONES PARA EL FOMENTO DE ACTIVIDADES PRODUCTIVAS	0.00	0.00	0.00	0.00	0.00	0.00
7.2	ACCIONES Y PARTICIPACIONES DE CAPITAL	0.00	0.00	0.00	0.00	0.00	0.00
7.3	COMPRA DE TÍTULOS Y VALORES	0.00	0.00	0.00	0.00	0.00	0.00
7.4	CONCESIÓN DE PRÉSTAMOS	0.00	0.00	0.00	0.00	0.00	0.00
7.5	INVERSIONES EN FIDEICOMISOS, MANDATOS Y OTROS ANÁLOGOS	0.00	0.00	0.00	0.00	0.00	0.00
7.6	OTRAS INVERSIONES FINANCIERAS	0.00	0.00	0.00	0.00	0.00	0.00
7.9	PROVISIONES PARA CONTINGENCIAS Y OTRAS EROGACIONES ESPECIALES	0.00	0.00	0.00	0.00	0.00	0.00
8	PARTICIPACIONES Y APORTACIONES	6,244,102.00	-3,311,096.30	2,933,005.70	2,933,005.70	2,933,005.70	0.00
8.1	PARTICIPACIONES	0.00	0.00	0.00	0.00	0.00	0.00
8.3	APORTACIONES	0.00	0.00	0.00	0.00	0.00	0.00
8.5	CONVENIOS	6,244,102.00	-3,311,096.30	2,933,005.70	2,933,005.70	2,933,005.70	0.00
9	DEUDA PÚBLICA	0.00	0.00	0.00	0.00	0.00	0.00
9.1	AMORTIZACIÓN DE LA DEUDA PÚBLICA	0.00	0.00	0.00	0.00	0.00	0.00
9.2	INTERESES DE LA DEUDA PÚBLICA	0.00	0.00	0.00	0.00	0.00	0.00
9.3	COMISIONES DE LA DEUDA PÚBLICA	0.00	0.00	0.00	0.00	0.00	0.00
9.4	GASTOS DE LA DEUDA PÚBLICA	0.00	0.00	0.00	0.00	0.00	0.00
9.5	COSTO POR COBERTURAS	0.00	0.00	0.00	0.00	0.00	0.00
9.6	APOYOS FINANCIEROS	0.00	0.00	0.00	0.00	0.00	0.00
9.9	ADEUDOS DE EJERCICIOS FISCALES ANTERIORES (ADEFAS)	0.00	0.00	0.00	0.00	0.00	0.00
	TOTAL DEL GASTO	229,493,230.00	36,798,708.77	266,291,938.77	266,291,938.77	263,380,326.70	0.00

<21 FEB 2024 16:31:24>

MUNICIPIO DE ZACAPOAXTLA PUEB

ESTADO ANALÍTICO DEL EJERCICIO DEL PRESUPUESTO DE EGRESOS
CLASIFICACIÓN POR OBJETO DEL GASTO (CAPÍTULO Y CONCEPTO)
Del 1 de Enero al 31 de Diciembre de 2023
(Cifras en pesos)

Bajo protesta de decir verdad declaramos que los Estados Financieros y sus notas, son razonablemente correctos y son responsabilidad del emisor.

MTRO. EVELIO NAVARRO RAMA
PRESIDENTE MUNICIPAL CONSTITUCIONAL

C.P. VERONICA VAZQUEZ VAZQUEZ
TESORERA MUNICIPAL

LIC. VICTOR MANUEL [illegible] SANTOS
CONTRALOR MUNICIPAL

ZACAPOAXTLA
H. AYUNTAMIENTO 2021-2024
¡Vive la grandeza!
PRESIDENCIA MUNICIPAL

ZACAPOAXTLA
H. AYUNTAMIENTO 2021-2024
¡Vive la grandeza!
TESORERÍA MUNICIPAL

ZACAPOAXTLA
H. AYUNTAMIENTO 2021-2024
¡Vive la grandeza!
CONTRALORÍA

<21 FEB 2024 18:31:24>

MUNICIPIO DE ZACAPOAXTLA PUEBLA

FLUJO DE FONDOS
Del 1 de Enero al 31 de Diciembre de 2023
(Cifras en pesos)

R/C	Rubro/Capitulo	Estimado/ Aprobado	Ampliaciones/ Reducciones	Modificado	Devengado	Recaudado/ Pagado	CxC/ CxP
	RUBROS DE INGRESO	229,493,230.00	39,777,169.48	269,270,399.48	269,270,399.48	269,270,399.48	0.00
1	IMPUESTOS	6,462,886.00	-519,006.00	5,943,880.00	5,943,880.00	5,943,880.00	0.00
2	CUOTAS Y APORTACIONES DE SEGURIDAD SOCIAL	0.00	0.00	0.00	0.00	0.00	0.00
3	CONTRIBUCIONES DE MEJORAS	0.00	0.00	0.00	0.00	0.00	0.00
4	DERECHOS	8,180,129.00	-815,901.55	7,364,227.45	7,364,227.45	7,364,227.45	0.00
5	PRODUCTOS	535,000.00	19,676.42	554,676.42	554,676.42	554,676.42	0.00
6	APROVECHAMIENTOS	1,605,325.00	62,973.88	1,668,298.88	1,668,298.88	1,668,298.88	0.00
7	INGRESOS POR VENTAS DE BIENES Y SERVICIOS	0.00	0.00	0.00	0.00	0.00	0.00
8	PARTICIPACIONES Y APORTACIONES	212,709,890.00	41,029,426.73	253,739,316.73	253,739,316.73	253,739,316.73	0.00
9	TRANSFERENCIAS, ASIGNACIONES, SUBSIDIOS Y OTRAS AYUDAS	0.00	0.00	0.00	0.00	0.00	0.00
0	INGRESOS DERIVADOS DE FINANCIAMIENTOS	0.00	0.00	0.00	0.00	0.00	0.00
	CAPÍTULOS DE GASTO	229,493,230.00	36,798,708.77	266,291,938.77	266,291,938.77	263,380,326.70	2,911,612.07
1	SERVICIOS PERSONALES	48,529,761.75	1,879,258.89	50,409,020.64	50,409,020.64	50,391,075.97	17,944.67
2	MATERIALES Y SUMINISTROS	20,481,342.25	-3,773,615.82	16,707,726.43	16,707,726.43	16,587,086.43	120,640.00
3	SERVICIOS GENERALES	47,017,730.00	3,225,644.82	50,243,374.82	50,243,374.82	47,562,793.62	2,680,581.20
4	TRANSFERENCIAS, ASIGNACIONES, SUBSIDIOS Y OTRAS AYUDAS	2,793,700.00	20,598,791.13	23,392,491.13	23,392,491.13	23,300,044.93	92,446.20
5	BIENES MUEBLES, INMUEBLES E INTANGIBLES	1,095,000.00	949,027.22	2,044,027.22	2,044,027.22	2,044,027.22	0.00
6	INVERSIÓN PÚBLICA	103,331,594.00	17,230,698.83	120,562,292.83	120,562,292.83	120,562,292.83	0.00
7	INVERSIONES FINANCIERAS Y OTRAS PROVISIONES	0.00	0.00	0.00	0.00	0.00	0.00
8	PARTICIPACIONES Y APORTACIONES	6,244,102.00	-3,311,096.30	2,933,005.70	2,933,005.70	2,933,005.70	0.00
9	DEUDA PÚBLICA	0.00	0.00	0.00	0.00	0.00	0.00
	SUPERÁVIT/DÉFICIT	0.00	2,978,460.71	2,978,460.71	2,978,460.71	5,890,072.78	-2,911,612.07

<21 FEB 2024 18:31:27>

MUNICIPIO DE ZACAPOAXTLA PUEBLA

FLUJO DE FONDOS
Del 1 de Enero al 31 de Diciembre de 2023
(Cifras en pesos)

CFF	Ingresos por Fuente de Financiamiento	Estimado	Ampliaciones/ Reducciones	Modificado	Devengado	Recaudado	CxC
	NO ETIQUETADO	97,178,200.00	19,632,374.03	116,810,574.03	116,810,574.03	116,810,574.03	0.00
1	RECURSOS FISCALES	16,783,340.00	-1,364,582.77	15,418,757.23	15,418,757.23	15,418,757.23	0.00
2	FINANCIAMIENTOS INTERNOS	0.00	0.00	0.00	0.00	0.00	0.00
3	FINANCIAMIENTOS EXTERNOS	0.00	0.00	0.00	0.00	0.00	0.00
4	INGRESOS PROPIOS	0.00	0.00	0.00	0.00	0.00	0.00
5	RECURSOS FEDERALES	74,140,635.00	21,058,361.69	95,198,996.69	95,198,996.69	95,198,996.69	0.00
6	RECURSOS ESTATALES	0.00	496,250.16	496,250.16	496,250.16	496,250.16	0.00
7	OTROS RECURSOS	6,254,225.00	-557,655.05	5,696,569.95	5,696,569.95	5,696,569.95	0.00
	ETIQUETADO	132,315,030.00	20,144,795.45	152,459,825.45	152,459,825.45	152,459,825.45	0.00
5	RECURSOS FEDERALES	132,315,030.00	20,144,795.45	152,459,825.45	152,459,825.45	152,459,825.45	- 0.00
6	RECURSOS ESTATALES	0.00	0.00	0.00	0.00	0.00	0.00
7	OTROS RECURSOS	0.00	0.00	0.00	0.00	0.00	0.00
	TOTAL INGRESOS	229,493,230.00	39,777,169.48	269,270,399.48	269,270,399.48	269,270,399.48	0.00

CFF	Egresos por Fuente de Financiamiento	Aprobado	Ampliaciones/ Reducciones	Modificado	Devengado	Pagado	CxP
	NO ETIQUETADO	97,178,200.00	16,672,164.77	113,850,364.77	113,850,364.77	110,938,752.70	2,911,612.07
1	RECURSOS FISCALES	16,783,340.00	-1,155,923.56	15,627,416.44	15,627,416.44	15,607,156.44	20,260.00
2	FINANCIAMIENTOS INTERNOS	0.00	0.00	0.00	0.00	0.00	0.00
3	FINANCIAMIENTOS EXTERNOS	0.00	0.00	0.00	0.00	0.00	0.00
4	INGRESOS PROPIOS	0.00	0.00	0.00	0.00	0.00	0.00
5	RECURSOS FEDERALES	74,140,635.00	20,914,197.95	95,054,832.95	95,054,832.95	92,177,673.84	2,877,159.11
6	RECURSOS ESTATALES	0.00	496,253.31	496,253.31	496,253.31	496,253.31	0.00
7	OTROS RECURSOS	6,254,225.00	-3,582,362.93	2,671,862.07	2,671,862.07	2,657,669.11	14,192.96
	ETIQUETADO	132,315,030.00	20,126,544.00	152,441,574.00	152,441,574.00	152,441,574.00	0.00
5	RECURSOS FEDERALES	132,315,030.00	20,126,544.00	152,441,574.00	152,441,574.00	152,441,574.00	0.00
6	RECURSOS ESTATALES	0.00	0.00	0.00	0.00	0.00	0.00
7	OTROS RECURSOS	0.00	0.00	0.00	0.00	0.00	0.00
	TOTAL EGRESOS	229,493,230.00	36,798,708.77	266,291,938.77	266,291,938.77	263,380,326.70	2,911,612.07

<21 FEB 2024 18:31:27>

MUNICIPIO DE ZACAPOAXTLA PUEBLA

FLUJO DE FONDOS
Del 1 de Enero al 31 de Diciembre de 2023
(Cifras en pesos)

CFF	Ingresos menos Egresos por Fuente de Financiamiento	Estimado/ Aprobado	Ampliaciones/ Reducciones	Modificado	Devengado	Recaudado/ Pagado	CxC/ CxP
	NO ETIQUETADO	0.00	2,960,209.26	2,960,209.26	2,960,209.26	5,871,821.33	-2,911,612.07
1	RECURSOS FISCALES	0.00	-208,659.21	-208,659.21	-208,659.21	-188,399.21	-20,260.00
2	FINANCIAMIENTOS INTERNOS	0.00	0.00	0.00	0.00	0.00	0.00
3	FINANCIAMIENTOS EXTERNOS	0.00	0.00	0.00	0.00	0.00	0.00
4	INGRESOS PROPIOS	0.00	0.00	0.00	0.00	0.00	0.00
5	RECURSOS FEDERALES	0.00	144,163.74	144,163.74	144,163.74	3,021,322.85	-2,877,159.11
6	RECURSOS ESTATALES	0.00	-3.15	-3.15	-3.15	-3.15	0.00
7	OTROS RECURSOS	0.00	3,024,707.88	3,024,707.88	3,024,707.88	3,038,900.84	-14,192.96
	ETIQUETADO	0.00	18,251.45	18,251.45	18,251.45	18,251.45	0.00
5	RECURSOS FEDERALES	0.00	18,251.45	18,251.45	18,251.45	18,251.45	0.00
6	RECURSOS ESTATALES	0.00	0.00	0.00	0.00	0.00	0.00
7	OTROS RECURSOS	0.00	0.00	0.00	0.00	0.00	0.00
	SUPERÁVIT/DÉFICIT	0.00	2,978,460.71	2,978,460.71	2,978,460.71	5,890,072.78	-2,911,612.07

<21 FEB 2024 18:31:27>

MUNICIPIO DE ZACAPOAXTLA PUEBLA

FLUJO DE FONDOS
Del 1 de Enero al 31 de Diciembre de 2023
(Cifras en pesos)

R/C	Rubro/Capítulo	DEVENGADO POR FUENTE DE FINANCIAMIENTO												
		11	12	13	14	15	16	17	No etiquetado	25	26	27	Etiquetado	Total
	INGRESOS DE INGRESO	15,418,757.15	0.00	0.00	0.00	99,198,994.69	496,250.16	5,696,948.93	116,810,574.03	152,459,825.45	0.00	0.00	152,459,825.45	269,270,399.48
1	IMPUESTOS	5,943,880.00	0.00	0.00	0.00	0.00	0.00	0.00	5,943,880.00	0.00	0.00	0.00	0.00	5,943,880.00
2	CUOTAS Y APORTACIONES DE SEGURIDAD SOCIAL	0.00	0.00	0.00	0.00	0.00	0.00	0.00	0.00	0.00	0.00	0.00	0.00	0.00
3	CONTRIBUCIONES DE MEJORAS	0.00	0.00	0.00	0.00	0.00	0.00	0.00	0.00	0.00	0.00	0.00	0.00	0.00
4	DERECHOS	7,344,227.45	0.00	0.00	0.00	0.00	0.00	0.00	7,344,227.45	0.00	0.00	0.00	0.00	7,344,227.45
5	PRODUCTOS	442,350.80	0.00	0.00	0.00	102,435.29	0.14	39.81	544,826.26	9,850.14	0.00	0.00	9,850.14	554,676.42
6	APROVECHAMIENTOS	1,668,298.88	0.00	0.00	0.00	0.00	0.00	0.00	1,668,298.88	0.00	0.00	0.00	0.00	1,668,298.88
7	INGRESOS POR VENTAS DE BIENES Y SERVICIOS	0.00	0.00	0.00	0.00	0.00	0.00	0.00	0.00	0.00	0.00	0.00	0.00	0.00
8	PARTICIPACIONES Y APORTACIONES	0.00	0.00	0.00	0.00	98,096,561.40	496,250.00	5,696,330.04	104,289,341.44	152,449,975.29	0.00	0.00	152,449,975.29	256,739,316.73
9	TRANSFERENCIAS, ASIGNACIONES, SUBSIDIOS Y OTRAS AYUDAS	0.00	0.00	0.00	0.00	0.00	0.00	0.00	0.00	0.00	0.00	0.00	0.00	0.00
0	INGRESOS DERIVADOS DE FINANCIAMIENTOS	0.00	0.00	0.00	0.00	0.00	0.00	0.00	0.00	0.00	0.00	0.00	0.00	0.00
	CAPÍTULOS DE GASTO	13,627,416.44	0.00	0.00	0.00	85,054,832.95	496,253.31	2,471,862.07	113,650,364.77	152,441,574.00	0.00	0.00	152,441,574.00	266,291,938.77
1	SERVICIOS PERSONALES	0.00	0.00	0.00	0.00	41,715,406.94	0.00	1,343,424.58	43,079,231.52	7,329,789.12	0.00	0.00	7,329,789.12	50,409,020.64
2	MATERIALES Y SUMINISTROS	2,691,434.02	0.00	0.00	0.00	9,836,422.41	0.00	865,472.36	13,213,728.79	3,493,997.64	0.00	0.00	3,493,997.64	16,707,726.43
3	SERVICIOS GENERALES	7,819,681.31	0.00	0.00	0.00	27,518,293.64	3.31	266,191.01	35,604,171.07	14,639,203.75	0.00	0.00	14,639,203.75	50,243,374.82
4	TRANSFERENCIAS, ASIGNACIONES, SUBSIDIOS Y OTRAS AYUDAS	4,661,414.57	0.00	0.00	0.00	14,427,301.56	496,250.00	23,955.00	20,029,121.13	2,363,370.00	0.00	0.00	2,363,370.00	22,392,491.13
5	BIENES MUEBLES, INMUEBLES E INTANGIBLES	434,484.74	0.00	0.00	0.00	1,073,636.70	0.00	52,419.12	1,560,540.56	483,486.66	0.00	0.00	483,486.66	2,044,027.22
6	INVERSIÓN PÚBLICA	0.00	0.00	0.00	0.00	0.00	0.00	0.00	0.00	120,562,292.83	0.00	0.00	120,562,292.83	120,562,292.83
7	INVERSIONES FINANCIERAS Y OTRAS PROVISIONES	0.00	0.00	0.00	0.00	0.00	0.00	0.00	0.00	0.00	0.00	0.00	0.00	0.00
8	PARTICIPACIONES Y APORTACIONES	0.00	0.00	0.00	0.00	363,569.70	0.00	0.00	363,569.70	2,569,436.00	0.00	0.00	2,569,436.00	2,933,005.70
9	DEUDA PÚBLICA	0.00	0.00	0.00	0.00	0.00	0.00	0.00	0.00	0.00	0.00	0.00	0.00	0.00
	SUPERÁVIT/DÉFICIT	-208,658.21	0.00	0.00	0.00	144,163.74	-5.15	3,024,707.88	2,960,208.26	18,251.45	0.00	0.00	18,251.45	2,978,460.71

<21 FEB 2024 18:31:27>

FLUJO DE FONDOS
Del 1 de Enero al 31 de Diciembre de 2023
(Cifras en pesos)

Bajo protesta de decir verdad declaramos que los Estados Financieros y sus notas, son razonablemente correctos y son responsabilidad del emisor.

MTRO. EVELIO NAVARRO LARA
PRESIDENTE MUNICIPAL CONSTITUCIONAL

C.P. VERONICA VAZQUEZ VAZQUEZ
TESORERA MUNICIPAL

LIC. VICTOR MANUEL PAQUETE SANTOS
CONTRALOR MUNICIPAL

ESTADOS UNIDOS MEXICANOS
ZACAPOAXTLA
H. AYUNTAMIENTO 2021-2024
¡Vive la grandeza!
PRESIDENCIA MUNICIPAL

ESTADOS UNIDOS MEXICANOS
ZACAPOAXTLA
H. AYUNTAMIENTO 2021-2024
¡Vive la grandeza!
TESORERÍA MUNICIPAL

ESTADOS UNIDOS MEXICANOS
ZACAPOAXTLA
H. AYUNTAMIENTO 2021-2024
¡Vive la grandeza!
CONTRALORÍA

<21 FEB 2024 18:31:27>

MUNICIPIO DE ZACAPOAXTLA PUEBL

GASTO POR CATEGORÍA PROGRAMÁTICA
Del 1 de Enero al 31 de Diciembre de 2023
(Cifras en pesos)

	Concepto	Egreso Aprobado (1)	Ampliaciones/ Reducciones (2)	Egreso Modificado (3=1+2)	Egreso Devengado (4)	Egreso Pagado (5)	Subejercicio (6=3-4)
	Programas	229,493,230.00	36,798,708.77	266,291,938.77	266,291,938.77	263,380,326.70	0.00
	Subsidios: Sector Social y Privado o Entidades Federativas y Municipios	5,324,933.00	1,592,024.54	6,916,957.54	6,916,957.54	6,916,957.54	0.00
S	Sujetos a Reglas de Operación	0.00	0.00	0.00	0.00	0.00	0.00
U	Otros Subsidios	5,324,933.00	1,592,024.54	6,916,957.54	6,916,957.54	6,916,957.54	0.00
	Desempeño de las Funciones	36,290,736.00	-89,394.31	36,201,341.69	36,201,341.69	35,766,108.73	0.00
E	Prestación de Servicios Públicos	29,237,236.00	-1,445,637.58	27,791,598.42	27,791,598.42	27,376,625.46	0.00
B	Provisión de Bienes Públicos	0.00	0.00	0.00	0.00	0.00	0.00
P	Planeación, seguimiento y evaluación de políticas públicas	0.00	0.00	0.00	0.00	0.00	0.00
F	Promoción y fomento	3,208,000.00	2,868,245.34	6,076,245.34	6,076,245.34	6,055,985.34	0.00
G	Regulación y supervisión	0.00	0.00	0.00	0.00	0.00	0.00
A	Funciones de las Fuerzas Armadas (Únicamente Gobierno Federal)	0.00	0.00	0.00	0.00	0.00	0.00
R	Específicos	3,845,500.00	-1,512,002.07	2,333,497.93	2,333,497.93	2,333,497.93	0.00
K	Proyectos de Inversión	0.00	0.00	0.00	0.00	0.00	0.00
	Administrativos y de Apoyo	60,912,531.00	16,551,371.76	77,463,902.76	77,463,902.76	74,987,523.65	0.00
M	Apoyo al proceso presupuestario y para mejorar la eficiencia institucional	0.00	0.00	0.00	0.00	0.00	0.00
O	Apoyo a la función pública y al mejoramiento de la gestión	60,912,531.00	16,551,371.76	77,463,902.76	77,463,902.76	74,987,523.65	0.00
W	Operaciones ajenas	0.00	0.00	0.00	0.00	0.00	0.00
	Compromisos	0.00	0.00	0.00	0.00	0.00	0.00
L	Obligaciones de cumplimiento de resolución jurisdiccional	0.00	0.00	0.00	0.00	0.00	0.00
N	Desastres Naturales	0.00	0.00	0.00	0.00	0.00	0.00
	Obligaciones	0.00	0.00	0.00	0.00	0.00	0.00
J	Pensiones y jubilaciones	0.00	0.00	0.00	0.00	0.00	0.00
T	Aportaciones a la seguridad social	0.00	0.00	0.00	0.00	0.00	0.00
Y	Aportaciones a fondos de estabilización	0.00	0.00	0.00	0.00	0.00	0.00
Z	Aportaciones a fondos de inversión y reestructura de pensiones	0.00	0.00	0.00	0.00	0.00	0.00
	Programas de Gasto Federalizado (Gobierno Federal)	126,965,030.00	18,744,706.78	145,709,736.78	145,709,736.78	145,709,736.78	0.00
I	Gasto Federalizado	126,965,030.00	18,744,706.78	145,709,736.78	145,709,736.78	145,709,736.78	0.00
C	Participaciones a entidades federativas y municipios	0.00	0.00	0.00	0.00	0.00	0.00
D	Costo financiero, deuda o apoyos a deudores y ahorradores de la banca	0.00	0.00	0.00	0.00	0.00	0.00

MUNICIPIO DE ZACAPOAXTLA PUEBI

GASTO POR CATEGORÍA PROGRAMÁTICA
Del 1 de Enero al 31 de Diciembre de 2023
(Cifras en pesos)

Concepto	Egreso Aprobado (1)	Ampliaciones/ Reducciones (2)	Egreso Modificado (3=1+2)	Egreso Devengado (4)	Egreso Pagado (5)	Subejercicio (6=3-4)
H Adeudos de ejercicios fiscales anteriores	0.00	0.00	0.00	0.00	0.00	0.00
TOTAL DEL GASTO	229,493,230.00	36,798,708.77	266,291,938.77	266,291,938.77	263,380,326.70	0.00

Bajo protesta de decir verdad declaramos que los Estados Financieros y sus notas, son razonablemente correctos y son responsabilidad del emisor.

ESTADOS UNIDOS MEXICANOS

ZACAPOAXTLA
H. AYUNTAMIENTO 2021-2024
¡Vive la grandeza!
PRESIDENCIA MUNICIPAL

MTRO. EVELIO NAVARRO LARA
PRESIDENTE MUNICIPAL CONSTITUCIONAL

C.P. VERONICA VAZQUES VAZQUEZ
TESORERA MUNICIPAL

ESTADOS UNIDOS MEXICANOS

ZACAPOAXTLA
H. AYUNTAMIENTO 2021-2024
¡Vive la grandeza!
TESORERÍA MUNICIPAL

LIC. VICTOR MANUEL SANTOS SANTOS
CONTRALOR MUNICIPAL

ESTADOS UNIDOS MEXICANOS

ZACAPOAXTLA
H. AYUNTAMIENTO 2021-2024
¡Vive la grandeza!
CONTRALORÍA

<21 FEB 2024 18:32:17>

MUNICIPIO DE ZACAPOAXTLA PUEBI

PROGRAMAS Y PROYECTOS DE INVERSIÓN
Al 31 de Diciembre de 2023

Actividad	Unidad de medida	Meta programada	Meta real	% avance

Bajo protesta de decir verdad declaramos que los Estados Financieros y sus notas, son razonablemente correctos y son responsabilidad del emisor.

MTRO. EVELIO NAVARRO LARA
PRESIDENTE MUNICIPAL CONSTITUCIONAL

C.P. VERONICA VAZQUEZ VAZQUEZ
TESORERA MUNICIPAL

LIC. VICTOR MANUEL [illegible] SANTOS
CONTRALOR MUNICIPAL

ESTADOS UNIDOS MEXICANOS
ZACAPOAXTLA
¡Vive la grandeza!
PRESIDENCIA MUNICIPAL

ESTADOS UNIDOS MEXICANOS
ZACAPOAXTLA
¡Vive la grandeza!
TESORERÍA MUNICIPAL

ESTADOS UNIDOS MEXICANOS
ZACAPOAXTLA
¡Vive la grandeza!
CONTRALORÍA

<21 FEB 2024 18:32:17>

MUNICIPIO DE ZACAPOAXTLA PUEBL

NOTAS AL ESTADO DE SITUACIÓN FINANCIERA
Al 31 de Diciembre de 2023
(Cifras en pesos)

ESF-01 FONDOS CON AFECTACIÓN ESPECÍFICA E INVERSIONES FINANCIERAS:

Cuenta	Nombre de la Cuenta	Monto	Tipo
1.1.1.4	INVERSIONES TEMPORALES (HASTA 3 MESES)	0.00	
1.1.1.5	FONDOS CON AFECTACIÓN ESPECÍFICA	0.00	
1.1.2.1	INVERSIONES FINANCIERAS DE CORTO PLAZO	0.00	
1.2.1.1	INVERSIONES A LARGO PLAZO	0.00	
	TOTAL	0.00	

ESF-02 CONTRIBUCIONES POR RECUPERAR:

Cuenta	Nombre de la Cuenta	Monto	2022	2021	2020	2019
1.1.2.2	CUENTAS POR COBRAR A CORTO PLAZO	0.00	0.00	0.00	0.00	0.00
1.1.2.4	INGRESOS POR RECUPERAR A CORTO PLAZO	0.00	0.00	0.00	0.00	0.00
	TOTAL	0.00	0.00	0.00	0.00	0.00

ESF-03 CONTRIBUCIONES POR RECUPERAR CORTO PLAZO:

Cuenta	Nombre de la Cuenta	Monto	90 días	180 días	365 días	+365 días
1.1.2.3	DEUDORES DIVERSOS POR COBRAR A CORTO PLAZO	524,858.95	74,664.20	0.00	0.00	450,194.75
1.1.2.5	DEUDORES POR ANTICIPOS DE TESORERÍA A CORTO PLAZO	0.00	0.00	0.00	0.00	0.00
1.1.3	DERECHOS A RECIBIR BIENES O SERVICIOS	141,531.62	72,500.00	0.00	0.00	69,031.62
1.1.3.1	ANTICIPO A PROVEEDORES POR ADQUISICIÓN DE BIENES Y PRESTACIÓN DE SERVICIOS A CORTO PLAZO	72,500.00	72,500.00	0.00	0.00	0.00
1.1.3.2	ANTICIPO A PROVEEDORES POR ADQUISICIÓN DE BIENES INMUEBLES Y MUEBLES A CORTO PLAZO	0.00	0.00	0.00	0.00	0.00
1.1.3.3	ANTICIPO A PROVEEDORES POR ADQUISICIÓN DE BIENES INTANGIBLES A CORTO PLAZO	0.00	0.00	0.00	0.00	0.00
1.1.3.4	ANTICIPO A CONTRATISTAS POR OBRAS PÚBLICAS A CORTO PLAZO	69,031.62	0.00	0.00	0.00	69,031.62
1.1.3.9	OTROS DERECHOS A RECIBIR BIENES O SERVICIOS A CORTO PLAZO	0.00	0.00	0.00	0.00	0.00
	TOTAL	666,390.57	147,164.20	0.00	0.00	519,226.37

ESF-04 INVENTARIO:

Cuenta	Nombre de la Cuenta	Monto

1.1.4	INVENTARIOS	0.00
1.1.4.1	INVENTARIO DE MERCANCÍAS PARA VENTA	0.00
1.1.4.2	INVENTARIO DE MERCANCÍAS TERMINADAS	0.00
1.1.4.3	INVENTARIO DE MERCANCÍAS EN PROCESO DE ELABORACIÓN	0.00
1.1.4.4	INVENTARIO DE MATERIAS PRIMAS, MATERIALES Y SUMINISTROS PARA PRODUCCIÓN	0.00
1.1.4.5	BIENES EN TRÁNSITO	0.00
	TOTAL	0.00

ESF-05 ALMACENES:

Cuenta	Nombre de la Cuenta	Monto	Método
1.1.5	ALMACENES	0.00	
1.1.5.1	ALMACÉN DE MATERIALES Y SUMINISTROS DE CONSUMO	0.00	
	TOTAL	0.00	

ESF-06 FIDEICOMISOS, MANDATOS Y CONTRATOS ANÁLOGOS:

Cuenta	Nombre de la Cuenta	Monto	Tipo	Característica
1.2.1.3	FIDEICOMISOS, MANDATOS Y CONTRATOS ANÁLOGOS	0.00		
	TOTAL	0.00		

ESF-07 PARTICIPACIONES Y APORTACIONES DE CAPITAL:

Cuenta	Nombre de la Cuenta	Monto
1.2.1.4	PARTICIPACIONES Y APORTACIONES DE CAPITAL	0.00
	TOTAL	0.00

ESF-08 BIENES MUEBLES E INMUEBLES:

Cuenta	Nombre de la Cuenta	Monto	Dep. Gasto	Dep. Acum.	Método	Tasas (*)
1.2.3	BIENES INMUEBLES, INFRAESTRUCTURA Y CONSTRUCCIONES EN PROCESO	77,193,459.31	0.00	5,954,440.74	Línea recta	
1.2.3.1	TERRENOS	21,291,809.00	0.00	0.00	Línea recta	
1.2.3.2	VIVIENDAS	0.00	0.00	0.00	Línea recta	
1.2.3.3	EDIFICIOS NO HABITACIONALES	39,355,407.37	0.00	5,954,440.74	Línea recta	
1.2.3.4	INFRAESTRUCTURA	0.00	0.00	0.00	Línea recta	

1.2.3.5	CONSTRUCCIONES EN PROCESO EN BIENES DE DOMINIO PÚBLICO	16,546,242.94	0.00	0.00	Línea recta
1.2.3.6	CONSTRUCCIONES EN PROCESO EN BIENES PROPIOS	0.00	0.00	0.00	Línea recta
1.2.3.9	OTROS BIENES INMUEBLES	0.00	0.00	0.00	Línea recta
1.2.4	BIENES MUEBLES	37,048,648.88	3,648,981.23	27,731,938.64	Línea recta
1.2.4.1	MOBILIARIO Y EQUIPO DE ADMINISTRACIÓN	8,108,380.98	862,519.29	6,121,812.52	Línea recta
1.2.4.2	MOBILIARIO Y EQUIPO EDUCACIONAL Y RECREATIVO	2,066,438.32	551,155.73	1,640,810.10	Línea recta
1.2.4.3	EQUIPO E INSTRUMENTAL MÉDICO Y DE LABORATORIO	167,526.14	27,582.52	74,134.78	Línea recta
1.2.4.4	VEHÍCULOS Y EQUIPO DE TRANSPORTE	15,643,566.74	1,581,585.61	11,097,672.80	Línea recta
1.2.4.5	EQUIPO DE DEFENSA Y SEGURIDAD	3,324,599.05	63,428.54	3,110,275.58	Línea recta
1.2.4.6	MAQUINARIA, OTROS EQUIPOS Y HERRAMIENTAS	7,290,106.21	519,093.54	5,528,235.53	Línea recta
1.2.4.7	COLECCIONES, OBRAS DE ARTE Y OBJETOS VALIOSOS	448,031.44	43,616.00	158,997.33	Línea recta
1.2.4.8	ACTIVOS BIOLÓGICOS	0.00	0.00	0.00	Línea recta
	TOTAL	114,242,108.19	3,648,981.23	33,686,379.38	

(*) La tasa anual es general salvo excepciones específicas

ESF-09 INTANGIBLES Y DIFERIDOS:

Cuenta	Nombre de la Cuenta	Monto	Amort. Gasto	Amort. Acum.	Método	Tasas (*)
1.2.5	ACTIVOS INTANGIBLES	318,972.16	0.00	0.00	Línea recta	
1.2.5.1	SOFTWARE	318,972.16	0.00	0.00	Línea recta	
1.2.5.2	PATENTES, MARCAS Y DERECHOS	0.00	0.00	0.00	Línea recta	
1.2.5.3	CONCESIONES Y FRANQUICIAS	0.00	0.00	0.00	Línea recta	
1.2.5.4	LICENCIAS	0.00	0.00	0.00	Línea recta	
1.2.5.9	OTROS ACTIVOS INTANGIBLES	0.00	0.00	0.00	Línea recta	
1.2.7	ACTIVOS DIFERIDOS	426,244.00	0.00	0.00	Línea recta	
1.2.7.1	ESTUDIOS, FORMULACIÓN Y EVALUACIÓN DE PROYECTOS	426,244.00	0.00	0.00	Línea recta	
1.2.7.2	DERECHOS SOBRE BIENES EN RÉGIMEN DE ARRENDAMIENTO FINANCIERO	0.00	0.00	0.00	Línea recta	
1.2.7.3	GASTOS PAGADOS POR ADELANTADO A LARGO PLAZO	0.00	0.00	0.00	Línea recta	
1.2.7.4	ANTICIPOS A LARGO PLAZO	0.00	0.00	0.00	Línea recta	
1.2.7.5	BENEFICIOS AL RETIRO DE EMPLEADOS PAGADOS POR ADELANTADO	0.00	0.00	0.00	Línea recta	
1.2.7.9	OTROS ACTIVOS DIFERIDOS	0.00	0.00	0.00	Línea recta	
	TOTAL	745,216.16	0.00	0.00		

MUNICIPIO DE ZACAPOAXTLA PUEBL

NOTAS AL ESTADO DE SITUACIÓN FINANCIERA
Al 31 de Diciembre de 2023
(Cifras en pesos)

(*) La tasa anual es general salvo excepciones especificas

ESF-10 ESTIMACIONES Y DETERIOROS:

Cuenta	Nombre de la Cuenta	Monto	Criterio
1.1.6	ESTIMACIÓN POR PÉRDIDAS O DETERIORO DE ACTIVOS CIRCULANTES	0.00	
1.1.6.1	ESTIMACIONES PARA CUENTAS INCOBRABLES POR DERECHOS A RECIBIR EFECTIVO O EQUIVALENTES	0.00	
1.1.6.2	ESTIMACIÓN POR DETERIORO DE INVENTARIOS	0.00	
	TOTAL	0.00	

ESF-11 OTROS ACTIVOS:

Cuenta	Nombre de la Cuenta	Monto	Característica
1.1.9	OTROS ACTIVOS CIRCULANTES	0.00	
1.2.9.1	BIENES EN CONCESIÓN	0.00	
1.2.9.2	BIENES EN ARRENDAMIENTO FINANCIERO	0.00	
1.2.9.3	BIENES EN COMODATO	0.00	
	TOTAL	0.00	

ESF-12 CUENTAS Y DOCUMENTOS POR PAGAR:

Cuenta	Nombre de la Cuenta	Monto	90 días	180 días	365 días	+365 días
2.1.1	CUENTAS POR PAGAR A CORTO PLAZO	4,144,128.75	3,334,947.69	0.00	38,458.53	770,722.53
2.1.1.1	SERVICIOS PERSONALES POR PAGAR A CORTO PLAZO	114,766.01	17,692.96	0.00	0.00	97,073.05
2.1.1.2	PROVEEDORES POR PAGAR A CORTO PLAZO	2,886,791.85	2,459,910.20	107,300.00	13,294.30	306,287.35
2.1.1.3	CONTRATISTAS POR OBRAS PÚBLICAS POR PAGAR A CORTO PLAZO	6,517.19	0.00	0.00	0.00	6,517.19
2.1.1.4	PARTICIPACIONES Y APORTACIONES POR PAGAR A CORTO PLAZO	0.00	0.00	0.00	0.00	0.00
2.1.1.5	TRANSFERENCIAS OTORGADAS POR PAGAR A CORTO PLAZO	37,944.42	92,446.20	-107,300.00	6,965.70	45,832.52
2.1.1.6	INTERESES, COMISIONES Y OTROS GASTOS DE LA DEUDA PÚBLICA	0.00	0.00	0.00	0.00	0.00
2.1.1.7	RETENCIONES Y CONTRIBUCIONES POR PAGAR A CORTO PLAZO	1,098,108.50	764,898.33	0.00	18,198.53	315,011.64
2.1.1.8	DEVOLUCIONES DE LA LEY DE INGRESOS POR PAGAR A CORTO PLAZO	0.00	0.00	0.00	0.00	0.00

<21 FEB 2024 18:32:53>

2.1.1.9	OTRAS CUENTAS POR PAGAR A CORTO PLAZO	0.78	0.00	0.00	0.00	0.78
2.1.2	DOCUMENTOS POR PAGAR A CORTO PLAZO	0.00	0.00	0.00	0.00	0.00
2.1.2.1	DOCUMENTOS COMERCIALES POR PAGAR A CORTO PLAZO	0.00	0.00	0.00	0.00	0.00
2.1.2.2	DOCUMENTOS CON CONTRATISTAS POR OBRAS PÚBLICAS POR PAGAR A CORTO PLAZO	0.00	0.00	0.00	0.00	0.00
2.1.2.9	OTROS DOCUMENTOS POR PAGAR A CORTO PLAZO	0.00	0.00	0.00	0.00	0.00
	TOTAL	4,144,128.75	3,334,947.69	0.00	38,458.53	770,722.53

ESF-13 FONDOS Y BIENES DE TERCEROS:

Cuenta	Nombre de la Cuenta	Monto	Naturaleza	Característica
2.1.6	FONDOS Y BIENES DE TERCEROS EN GARANTÍA Y/O ADMINISTRACIÓN A CORTO PLAZO	0.00		
2.1.6.1	FONDOS EN GARANTÍA A CORTO PLAZO	0.00		
2.1.6.2	FONDOS EN ADMINISTRACIÓN A CORTO PLAZO	0.00		
2.1.6.3	FONDOS CONTINGENTES A CORTO PLAZO	0.00		
2.1.6.4	FONDOS DE FIDEICOMISOS, MANDATOS Y CONTRATOS ANÁLOGOS A CORTO PLAZO	0.00		
2.1.6.5	OTROS FONDOS DE TERCEROS EN GARANTÍA Y/O ADMINISTRACIÓN A CORTO PLAZO	0.00		
2.1.6.6	VALORES Y BIENES EN GARANTÍA A CORTO PLAZO	0.00		
2.2.5	FONDOS Y BIENES DE TERCEROS EN GARANTÍA Y/O ADMINISTRACIÓN A LARGO PLAZO	0.00		
2.2.5.1	FONDOS EN GARANTÍA A LARGO PLAZO	0.00		
2.2.5.2	FONDOS EN ADMINISTRACIÓN A LARGO PLAZO	0.00		
2.2.5.3	FONDOS CONTINGENTES A LARGO PLAZO	0.00		
2.2.5.4	FONDOS DE FIDEICOMISOS, MANDATOS Y CONTRATOS ANÁLOGOS A LARGO PLAZO	0.00		
2.2.5.5	OTROS FONDOS DE TERCEROS EN GARANTÍA Y/O ADMINISTRACIÓN A LARGO PLAZO	0.00		
2.2.5.6	VALORES Y BIENES EN GARANTÍA A LARGO PLAZO	0.00		
	TOTAL	0.00		

ESF-14 OTROS PASIVOS CIRCULANTES:

Cuenta	Nombre de la Cuenta	Monto	Naturaleza	Característica
2.1.5.9	OTROS PASIVOS DIFERIDOS A CORTO PLAZO	0.00		
2.1.9.9	OTROS PASIVOS CIRCULANTES	0.00		

2.2.4	PASIVOS DIFERIDOS A LARGO PLAZO	0.00	_____	_____
2.2.4.1	CRÉDITOS DIFERIDOS A LARGO PLAZO	0.00	_____	_____
2.2.4.2	INTERESES COBRADOS POR ADELANTADO A LARGO PLAZO	0.00	_____	_____
2.2.4.9	OTROS PASIVOS DIFERIDOS A LARGO PLAZO	0.00	_____	_____
	TOTAL	0.00		

Bajo protesta de decir verdad declaramos que los Estados Financieros y sus notas, son razonablemente correctos y son responsabilidad del Emisor.

MTRO. EVELIO NAVARRO LARA
PRESIDENTE MUNICIPAL CONSTITUCIONAL

C.P. VERONICA VAZQUEZ VAZQUEZ
TESORERA MUNICIPAL

LIC. VICTOR MANUEL AMADOR SANTOS
CONTRALOR MUNICIPAL

ZACAPOAXTLA
H. AYUNTAMIENTO 2021-2024
¡Vive la grandeza!
PRESIDENCIA MUNICIPAL

ZACAPOAXTLA
H. AYUNTAMIENTO 2021-2024
¡Vive la grandeza!
TESORERÍA MUNICIPAL

ZACAPOAXTLA
H. AYUNTAMIENTO 2021-2024
¡Vive la grandeza!
CONTRALORÍA

MUNICIPIO DE ZACAPOAXTLA PUEBLA

NOTAS AL ESTADO DE ACTIVIDADES
Al 31 de Diciembre de 2023
(Cifras en pesos)

EA-01 INGRESOS DE GESTIÓN:

Cuenta	Nombre de la Cuenta	Monto
4.1	INGRESOS DE GESTIÓN	15,531,082.75
4.1.1	IMPUESTOS	5,943,880.00
4.1.1.1	IMPUESTOS SOBRE LOS INGRESOS	0.00
4.1.1.1.1	DIVERSIONES Y ESPECTÁCULOS PÚBLICOS	0.00
4.1.1.1.1.1	TEATROS	0.00
4.1.1.1.1.2	CIRCOS	0.00
[illegible].1.1.1.3	FERIAS	0.00
[illegible].1.1.1.4	BOX	0.00
[illegible].1.1.1.5	LUCHA LIBRE	0.00
4.1.1.1.1.6	BAILES	0.00
4.1.1.1.1.7	PRESENTACIÓN DE ARTISTAS	0.00
4.1.1.1.1.8	KERMÉS	0.00
4.1.1.1.1.9	APARATOS MECÁNICOS	0.00
4.1.1.1.1.10	APARATOS ELECTRÓNICOS	0.00
4.1.1.1.1.11	APARATOS ELÉCTRICOS	0.00
4.1.1.1.1.12	APARATOS ELECTROMECÁNICOS	0.00
4.1.1.1.1.13	MESAS DE JUEGO	0.00
4.1.1.1.1.14	OTRA DIVERSIÓN O EVENTO SIMILAR	0.00
4.1.1.1.2	RIFAS, SORTEOS, JUEGOS	0.00
4.1.1.1.4	IMPUESTO A LOS RENDIMIENTOS PETROLEROS	0.00
4.1.1.2	IMPUESTOS SOBRE EL PATRIMONIO	5,943,880.00
4.1.1.2.1	PREDIAL	3,275,730.00
4.1.1.2.1.1	PREDIAL URBANOS	1,068,098.00
4.1.1.2.1.1.1	URBANO	996,064.00
4.1.1.2.1.1.2	SUBURBANO	72,034.00
4.1.1.2.1.2	PREDIAL RÚSTICOS	1,031,146.00
4.1.1.2.1.3	PREDIAL EJIDALES	0.00
4.1.1.2.1.4	PREDIAL COMUNALES	0.00
4.1.1.2.1.5	PREDIAL REZAGOS	1,176,486.00
4.1.1.2.2	ADQUISICIÓN DE BIENES INMUEBLES	2,668,150.00
[illegible].1.2.2.1	ISABI	2,668,150.00
[illegible].1.3	IMPUESTOS SOBRE LA PRODUCCIÓN, EL CONSUMO Y LAS TRANSACCIONES	0.00
4.1.1.4	IMPUESTOS AL COMERCIO EXTERIOR	0.00
4.1.1.5	IMPUESTOS SOBRE NÓMINAS Y ASIMILABLES	0.00
4.1.1.6	IMPUESTOS ECOLÓGICOS	0.00
4.1.1.7	ACCESORIOS DE IMPUESTOS	0.00
4.1.1.9	OTROS IMPUESTOS	0.00
4.1.2	CUOTAS Y APORTACIONES DE SEGURIDAD SOCIAL	0.00
4.1.2.1	APORTACIONES PARA FONDOS DE VIVIENDA	0.00
4.1.2.2	CUOTAS PARA EL SEGURO SOCIAL	0.00
4.1.2.3	CUOTAS DE AHORRO PARA EL RETIRO	0.00
4.1.2.4	ACCESORIOS DE CUOTAS Y APORTACIONES DE SEGURIDAD SOCIAL	0.00
4.1.2.9	OTRAS CUOTAS Y APORTACIONES PARA LA SEGURIDAD SOCIAL	0.00
4.1.3	CONTRIBUCIONES DE MEJORAS	0.00
4.1.3.1	CONTRIBUCIÓN DE MEJORAS POR OBRAS PÚBLICAS	0.00
4.1.3.1.1	SANEAMIENTO	0.00
4.1.3.1.2	INTRODUCCIÓN DE AGUA POTABLE	0.00
4.1.3.1.3	INTRODUCCIÓN DE RED DE DRENAJE	0.00
4.1.3.1.4	ELECTRIFICACIÓN	0.00
4.1.3.1.5	REVESTIMIENTO DE CALLES M2	0.00

<21 FEB 2024 18:32:56>

4.1.3.1.6	PAVIMENTACIÓN DE CALLES M2	0.00
4.1.3.1.7	BANQUETAS M2	0.00
4.1.3.1.8	GUARNICIONES METRO LINEAL	0.00
4.1.3.2	MULTAS DE CONTRIBUCIONES DE MEJORAS	0.00
4.1.3.3	RECARGOS DE CONTRIBUCIONES DE MEJORAS	0.00
4.1.3.4	GASTOS DE EJECUCIÓN DE CONTRIBUCIONES DE MEJORAS	0.00
4.1.3.9	CON. DE MEJ. NO COMP. EN LAS FRACC. DE LA LEY DE ING. CAUS. EN EJER. FISC. ANT. PEND. DE LIQ. O PAGO	0.00
.4	DERECHOS	7,364,227.45
4.1.4.1	DERECHOS POR EL USO, GOCE, APROVECHAMIENTO O EXPLOTACIÓN DE BIENES DE DOMINIO PÚBLICO	1,410,675.00
4.1.4.1.1	MERCADOS	1,048,202.00
4.1.4.1.1.1	PUESTOS FIJOS EN MERCADOS CONTRUÍDOS	212,730.00
4.1.4.1.1.2	PUESTOS SEMIFIJOS EN MERCADOS CONSTRUÍDOS	6,650.00
4.1.4.1.1.3	PUESTOS FIJOS EN PLAZAS, CALLES O TERRENOS	272,645.00
4.1.4.1.1.4	PUESTOS SEMIFIJOS EN PLAZAS, CALLES O TERRENOS	510,899.00
4.1.4.1.1.5	CASETAS O PUESTOS UBICADOS EN LA VÍA PÚBLICA	0.00
4.1.4.1.1.6	VENDEDORES AMBULANTES O ESPORÁDICOS	34,274.00
4.1.4.1.1.7	OTORGAMIENTO, TRASPASO Y SUCESIÓN DE CONCESIÓN DE CASETA O PUESTO	0.00
4.1.4.1.1.8	DERECHO DE USO DE PISO PARA DESCARGA	0.00
4.1.4.1.1.9	REGULARIZACIÓN DE CONCESIONES	0.00
4.1.4.1.1.10	AMPLIACIÓN O CAMBIO DE GIRO	0.00
4.1.4.1.1.11	INSTALACIÓN DE CASETAS	0.00
4.1.4.1.1.12	REAPERTURA DE PUESTO, LOCAL O CASETA	11,004.00
4.1.4.1.1.13	ASIGNACIÓN DE CUENTA POR PUESTO	0.00
.4.1.1.14	PERMISO PARA REMODELACIÓN	0.00
.4.1.1.15	DIVISIÓN Y FUSIÓN DE LOCALES	0.00
4.1.4.1.1.16	OTROS CONCEPTOS DE MERCADOS	0.00
4.1.4.1.2	PANTEONES	88,188.00
4.1.4.1.2.1	TRASLADO DE CADÁVERES FUERA DEL MUNICIPIO	0.00
4.1.4.1.2.2	TRASLADO DE CADÁVERES O RESTOS A CEMENTERIOS DEL MUNICIPIO	0.00
4.1.4.1.2.3	INTERNACIÓN DE CADÁVERES AL MUNICIPIO	0.00
4.1.4.1.2.4	USO DEL DEPÓSITO DE CADÁVERES (ANFITEATRO)	0.00
4.1.4.1.2.5	CONSTRUCCIÓN DE MONUMENTOS, BÓVEDAS, MAUSOLEOS	17,292.00
4.1.4.1.2.6	INHUMACIÓN	0.00
4.1.4.1.2.7	EXHUMACIÓN	0.00
4.1.4.1.2.8	PERPETUIDAD	0.00
4.1.4.1.2.9	REFRENDO ANUAL	0.00
4.1.4.1.2.10	SERVICIOS DE REINHUMACIÓN	0.00
4.1.4.1.2.11	DEPÓSITOS DE RESTOS EN NICHOS O GAVETAS	0.00
4.1.4.1.2.12	CONSTRUCCIÓN, RECONSTRUCCIÓN O PROFUNDIZACIÓN DE FOSAS	0.00
4.1.4.1.2.13	CONSTRUCCIÓN O REPARACIÓN DE MONUMENTOS	0.00
4.1.4.1.2.14	MANTENIMIENTO DE PASILLOS, ANDENES Y SERVICIOS GENERALES DE LOS PANTEONES	0.00
4.1.4.1.2.15	CERTIFICADOS POR EXPEDICIÓN DE	70,711.00

	ANTECEDENTES DE TÍTULO O CAMBIO DE TITULAR	
4.1.4.1.2.16	SERVICIOS DE INCINERACIÓN	0.00
4.1.4.1.2.17	SERVICIOS DE VELATORIO, CARROZA O DE OMNIBÚS DE ACOMPAÑAMIENTO	0.00
4.1.4.1.2.18	ENCORT. DE FOSA, CONSTR. DE BÓVEDAS, CIERRE DE GAVETAS Y NICHOS, CONSTR. DE TALUDES, AMPL. DE FOSAS	0.00
4.1.4.1.2.19	GRABADO DE LETRAS, NÚMEROS O SIGNOS POR UNIDAD	0.00
.4.1.2.20	DESMONTE Y MONTE DE MONUMENTOS	0.00
4.1.4.1.2.21	OTROS CONCEPTOS DE PANTEONES	185.00
4.1.4.1.3	RASTRO	274,285.00
4.1.4.1.3.1	TRASLADO DE GANADO	0.00
4.1.4.1.3.2	USO DE CORRAL	58,370.00
4.1.4.1.3.3	CARGA Y DESCARGA DE GANADO	0.00
4.1.4.1.3.4	REFRIGERACIÓN (RASTRO)	0.00
4.1.4.1.3.5	MATANZA DE AVES DE CORRAL	0.00
4.1.4.1.3.6	MATANZA DE GANADO VACUNO POR CABEZA	0.00
4.1.4.1.3.7	MATANZA DE GANADO PORCINO POR CABEZA	0.00
4.1.4.1.3.8	MATANZA DE GANADO BOVINO POR CABEZA	0.00
4.1.4.1.3.9	MATANZA DE GANADO LANAR O CABRÍO POR CABEZA	0.00
4.1.4.1.3.10	MATANZA DE CONEJOS POR CABEZA	0.00
4.1.4.1.3.11	MATANZA DE OTROS ANIMALES	200,475.00
4.1.4.1.3.12	REGISTRO DE FIERROS, MARCAS, ARETES Y SEÑALES DE SANGRE	0.00
4.1.4.1.3.13	REFRENDO DE FIERROS, MARCAS, ARETES Y SEÑALES DE SANGRE	2,750.00
4.1.4.1.3.14	OTROS CONCEPTOS DE RASTRO	12,690.00
4.1.4.2	DERECHOS A LOS HIDROCARBUROS	0.00
4.1.4.3	DERECHOS POR PRESTACIÓN DE SERVICIOS	4,100,124.45
4.1.4.3.1	ALUMBRADO PÚBLICO	0.00
.4.3.2	ASEO PÚBLICO	142,044.00
...4.3.2.1	RECOLECCIÓN DE BASURA EN AREA COMERCIAL	142,044.00
4.1.4.3.2.2	RECOLECCIÓN DE BASURA EN AREA INDUSTRIAL	0.00
4.1.4.3.2.3	RECOLECCIÓN DE BASURA EN CASA-HABITACIÓN	0.00
4.1.4.3.2.4	LIMPIEZA DE PREDIOS	0.00
4.1.4.3.2.5	BARRIDO DE CALLES	0.00
4.1.4.3.2.6	OTROS CONCEPTOS DE ASEO PÚBLICO	0.00
4.1.4.3.3	PARQUES Y JARDINES	0.00
4.1.4.3.4	CERTIFICACIONES, CONSTANCIAS Y LEGALIZACIONES	722,899.40
4.1.4.3.4.1	COPIAS DE DOCUMENTOS EXISTENTES EN LOS ARCHIVOS MUNICIPALES	133,394.00
4.1.4.3.4.2	EXPEDICIÓN DE CERTIF. DE RESIDENCIA, ORIGEN, DEP. ECONÓMICA, DE SIT. FISCAL Y DE MORADA CONYUGAL	88,470.00
4.1.4.3.4.3	BÚSQUEDA DE DOCUMENTOS	0.00
4.1.4.3.4.4	CONSTANCIAS Y REFRENDOS PARA EL FUNCIONAMIENTO COMERCIAL, INDUSTRIAL Y DE SERVICIOS	0.00
4.1.4.3.4.5	OTRAS CERTIFICACIONES Y CONSTANCIAS	501,035.40
4.1.4.3.5	LICENCIAS Y PERMISOS	1,075,280.85
4.1.4.3.5.1	PERMISOS DE CONSTRUCCIÓN, RECONSTRUCCIÓN Y AMPLIACIÓN DE INMUEBLES	126,500.85
4.1.4.3.5.2	REMODELACIÓN DE BARDAS Y FACHADAS DE FINCAS URBANAS Y RÚSTICAS	0.00

4.1.4.3.5.3	DEMOLICIÓN DE CONSTRUCCIONES	0.00
4.1.4.3.5.4	ASIGNACIÓN DE NÚMERO OFICIAL A PREDIOS	0.00
4.1.4.3.5.5	ALINEACIÓN Y USO DE SUELO	142,310.00
4.1.4.3.5.6	RENOVACIÓN DE LICENCIAS DE CONSTRUCCIÓN	0.00
4.1.4.3.5.7	RETIRO DE SELLO DE OBRA SUSPENDIDA	0.00
4.1.4.3.5.8	REGULARIZACIÓN DE CONSTRUCCIÓN DE CASA HABITACIÓN, COMERCIAL E INDUSTRIAL	0.00
4.1.4.3.5.9	PERMISO PARA CONSTRUCCIÓN DE ALBERCAS	0.00
4.1.4.3.5.10	PERMISOS PARA FRACCIONAMIENTO	0.00
[illegible].4.3.5.11	APROBACIÓN Y REVISIÓN DE PLANOS	0.00
.4.3.5.12	OTROS CONCEPTOS DE PERMISOS EN MATERIA DE CONSTRUCCIÓN	0.00
4.1.4.3.5.13	LICENCIAS, PERMISOS O AUTORIZACIONES POR COMERCIALIZACIÓN DE BEBIDAS ALCOHÓLICAS EN ENVASES CERRADOS	0.00
4.1.4.3.5.14	LICENCIAS, PERMISOS O AUTORIZACIONES POR COMERCIALIZACIÓN DE BEBIDAS ALCOHÓLICAS EN ENVASES ABIERTOS	0.00
4.1.4.3.5.15	LICENCIAS, PERMISOS O AUTORIZACIONES POR VENTA AL COPEO DE BEBIDAS ALCOHÓLICAS	0.00
4.1.4.3.5.16	PERMISOS TEMPORALES DE COMERCIALIACIÓN DE BEBIDAS ALCOHÓLICAS	0.00
4.1.4.3.5.17	LICENCIAS, PERMISOS O AUTORIZACIONES POR FUNC. EN HORARIO EXTRAORDINARIO DE BEBIDAS ALCOHÓLICAS	0.00
4.1.4.3.5.18	REVALIDACIÓN ANUAL DE LICENCIAS DE FUNCIONAMIENTO, DISTRIBUCIÓN Y COMERC. DE BEBIDAS ALCOHÓLICAS	729,514.00
4.1.4.3.5.19	AUTORIZACIÓN DE MODIFICACIONES A LAS LICENCIAS PARA EL FUNCIONAMIENTO, DISTR. Y COMERCIALIZACIIÓN	0.00
4.1.4.3.5.20	OTROS CONCEPTOS DE LICENCIAS Y REFRENDOS DE FUNC., COMERCIAL, INDUSTRIAL Y DE SERVICIOS	35,353.00
4.1.4.3.5.21	PERMISOS PARA ANUNCIOS Y PUBLICIDAD DE PARED, ADOSADOS O AZOTEAS	0.00
4.1.4.3.5.22	PERMISOS PARA ANUNCIOS Y PUBLICIDAD DE PINTADO O INTEGRADO EN ESCAPARATE O TOLDO	0.00
4.1.4.3.5.23	PERMISOS PARA ANUNCIOS Y PUBLICIDAD DE ANUNCIOS COLOCADOS	36,476.00
4.1.4.3.5.24	PERMISOS PARA ANUNCIOS Y PUBLICIDAD DE DIFUSIÓN FONÉTICA DE PUBLICIDAD POR UNIDAD DE SONIDO	5,127.00
4.1.4.3.5.25	PERMISOS PARA ANUNCIOS Y PUBLICIDAD DE CARTELERAS DE CINES, CIRCOS, TEATROS, OTROS	0.00
4.1.4.3.6	AGUA POTABLE, DRENAJE Y ALCANTARILLADO	0.00
4.1.4.3.6.1	USO DOMÉSTICO DE AGUA POTABLE	0.00
4.1.4.3.6.2	USO COMERCIAL DE AGUA POTABLE	0.00
4.1.4.3.6.3	USO INDUSTRIAL DE AGUA POTABLE	0.00
4.1.4.3.6.4	USO DOMÉSTICO DE DRENAJE Y ALCANTARILLADO	0.00
4.1.4.3.6.5	USO COMERCIAL DE DRENAJE Y ALCANTARILLADO	0.00
4.1.4.3.6.6	USO INDUSTRIAL DE DRENAJE Y ALCANTARILLADO	0.00

4.1.4.3.6.7	AGUA POTABLE REZAGOS	0.00
4.1.4.3.6.8	CAMBIO DE USUARIO DE AGUA POTABLE, DRENAJE Y ALCANTARILLADO	0.00
4.1.4.3.6.9	BAJA Y CAMBIO DE MEDIDOR	0.00
4.1.4.3.6.10	RECONEXIÓN A LA RED DE AGUA POTABLE	0.00
4.1.4.3.6.11	RECONEXIÓN A LA TUBERÍA DE DRENAJE	0.00
4.1.4.3.6.12	DESASOLVE DE ALCANTARILLADO PÚBLICO	0.00
4.1.4.3.6.13	OTROS CONCEPTOS DE AGUA POTABLE, DRENAJE Y ALCANTARILLADO	0.00
[illegible].4.3.7	REGISTRO CIVIL	638,205.00
[illegible].4.3.7.1	REGISTRO DE NACIMIENTO	493,770.00
[illegible].4.3.7.2	REGISTRO DE MATRIMONIO	84,645.00
4.1.4.3.7.3	CERTIFICADO DE DEFUNCIÓN	41,550.00
4.1.4.3.7.4	OTROS CONCEPTOS DE REGISTRO CIVIL	18,240.00
4.1.4.3.8	SEGURIDAD PÚBLICA	0.00
4.1.4.3.8.1	SERV. PRESTADOS POR LAS AUTORIDADES DE SEG. PÚBLICA ELEMENTO CONTRATADO POR 12 HRS.	0.00
4.1.4.3.8.2	SERV. PRESTADOS POR LAS AUTORIDADES DE SEG. PÚBLICA ELEMENTO CONTRATADO POR 24 HRS.	0.00
4.1.4.3.8.3	OTRAS SERVICIOS PRESTADOS POR LAS AUTORIDADES DE SEGURIDAD PÚBLICA	0.00
4.1.4.3.9	TRÁNSITO Y VIALIDAD	48,675.00
4.1.4.3.9.1	PERMISO PROVISIONAL PARA CARGA Y DESCARGA	0.00
4.1.4.3.9.2	SERVICIOS DE ARRASTRE EN GRÚA	0.00
4.1.4.3.9.3	SERVICIOS ESPECIALES DE PATRULLA	46,184.00
4.1.4.3.9.4	SERVICIOS ESPECIALES ELEMENTO PEDESTRE	2,028.00
4.1.4.3.9.5	OTROS SERVICIOS ESPECIALES	463.00
4.1.4.3.10	ESTACIONAMIENTO DE VEHÍCULOS EN LA VÍA PÚBLICA	1,473,020.20
4.1.4.3.10.1	ESTACIONAMIENTO PERMANENTE	0.00
[illegible].4.3.10.2	ESTACIONAMIENTO DE VEHÍCULOS DE ALQUILER O DE CARGA	0.00
[illegible].1.4.3.10.3	ESTACIONAMIENTO DE AUTOMÓVILES EN MERCADOS Y PLAZAS	0.00
4.1.4.3.10.4	ESTACIONAMIENTO DE CAMIONETAS EN MERCADOS Y PLAZAS	0.00
4.1.4.3.10.5	ESTACIONAMIENTO DE AUTOBUSES Y CAMIONES EN MERCADOS Y PLAZAS	109,696.00
4.1.4.3.10.6	OCUPACIÓN DE LA VÍA PÚBLICA	269,841.00
4.1.4.3.10.7	OTROS CONCEPTOS DE ESTACIONAMIENTO DE VEHÍCULOS EN VÍA PÚBLICA	1,093,483.20
4.1.4.4	ACCESORIOS DE DERECHOS	0.00
4.1.4.9	OTROS DERECHOS	1,853,428.00
4.1.4.9.1	BASES DE LICITACION DE OBRA PUBLICA	0.00
4.1.4.9.2	SANITARIOS PUBLICOS (MDO. MPAL. /CAPZA/PLAZUELA/REC. FER/OTROS	207,654.00
4.1.4.9.3	AVALUOS CATASTRALES, MANIFIESTOS Y OTROS	1,234,684.00
4.1.4.9.4	INSPECCIONES DE PROTEC. CIV. /APROBAC. DE PLAN INTERNO	137,334.00
4.1.4.9.5	OTROS DE REGISTRO CIVIL	9,200.00
4.1.4.9.6	INSCRIPCIONES AL PADRON DE CONTRATISTAS/PROVEEDORES	207,400.00
4.1.4.9.7	MULTAS POR INFRINGIR EN EL REGLAMENTO INT.	0.00
4.1.4.9.8	MULTAS POR INFRACCIONES DE PARQUIMETROS	0.00

4.1.4.9.9	MULTAS POR INFRACCIONES DE VIALIDAD MPAL.	0.00
4.1.4.9.10	RTA. DEL CTRO. DE CONVEN./OTROS ESPORADICOS	57,156.00
4.1.4.9.11	OTROS INGRESOS DIF	0.00
4.1.5	PRODUCTOS DE TIPO CORRIENTE	554,676.42
4.1.5.1	PRODUCTOS DERIVADOS DEL USO Y APROVECHAMIENTO DE BIENES NO SUJETOS A RÉGIMEN DE DOMINIO PÚBLICO	554,676.42
[illegible].5.1.1	ESPACIOS EN MERCADOS MUNICIPALES	0.00
.5.1.2	ESPACIOS EN LA CENTRAL DE ABASTO	0.00
[illegible].5.1.3	ESPACIOS EN PORTALES Y ÁREAS MUNICIPALES	0.00
4.1.5.1.4	ESPACIOS TEMPORALES EN ÁREAS MUNICIPALES	12,200.00
4.1.5.1.5	ESPACIOS EN VÍA PÚBLICA OBRAS CONSTRUCCIÓN	0.00
4.1.5.1.6	ESPACIOS EN SUBSUELO CONSTRUCCIÓN PERMANENTE	0.00
4.1.5.1.7	ESTACIONAMIENTO DE VEHÍCULOS VÍA PÚBLICA	0.00
4.1.5.1.8	VENTA DE FORMATOS OFICIALES	0.00
4.1.5.1.9	SANITARIOS PUBLICOS	0.00
4.1.5.1.10	INGRESOS POR PARQUIMETROS	0.00
4.1.5.1.11	CEDULAS DE EMPADRONAMIENTO	0.00
4.1.5.1.12	INTERESES BANCARIOS RECURSOS FISCALES	97.79
4.1.5.1.13	INGRESOS XALACAPAN	270,304.00
4.1.5.1.14	INGRESOS AHUACATLAN	7,502.50
4.1.5.1.15	INGRESOS TATOXCAC	1,470.00
4.1.5.1.16	INGRESOS ATACPAN	53,500.00
4.1.5.1.17	INGRESOS COMALTEPEC	1,920.00
4.1.5.1.18	INGRESOS LAS LOMAS	1,500.00
4.1.5.1.19	INGRESOS SICOM	93,860.00
4.1.5.1.20	PROGRAMA DE FORTALEC. A LA PERSPECTIVA DE GENERO	8.13
4.1.5.1.21	INTERESES BANCARIOS PARTICIPACIONES	102,430.35
.5.1.22	INTERESES BANCARIOS OTROS RECURSOS	33.49
.5.1.23	INTERESES BANCARIOS FISM	7,276.99
[illegible].1.5.1.24	INTERESES BANCARIOS FORTAMUN	2,573.17
4.1.5.2	ENAJENACIÓN DE BIENES MUEBLES NO SUJETOS A SER INVENTARIADOS	0.00
4.1.5.3	ACCESORIOS DE PRODUCTOS	0.00
4.1.5.9	OTROS PRODUCTOS QUE GENERAN INGRESOS CORRIENTES	0.00
4.1.5.9.1	INTERESES POR RENTAS DE LA PROPIEDAD	0.00
4.1.5.9.1.1	INTERNOS	0.00
4.1.5.9.1.2	EXTERNOS	0.00
4.1.5.9.2	DIVIDENDOS Y RETIROS DE LAS CUASISOCIEDADES	0.00
4.1.5.9.3	ARRENDAMIENTO DE TIERRAS Y TERRENOS	0.00
4.1.5.9.4	OTROS	0.00
4.1.6	APROVECHAMIENTOS DE TIPO CORRIENTE	1,668,298.88
4.1.6.2	MULTAS	1,635,291.00
4.1.6.3	INDEMNIZACIONES	0.00
4.1.6.4	REINTEGROS	0.00
4.1.6.5	APROVECHAMIENTOS PROVENIENTES DE OBRAS PÚBLICAS	33,007.88
4.1.6.6	APROVECHAMIENTOS POR PARTICIPACIONES DERIVADAS DE LA APLICACIÓN DE LEYES	0.00
4.1.6.7	APROVECHAMIENTOS POR APORTACIONES Y COOPERACIONES	0.00

4.1.6.8	ACCESORIOS DE APROVECHAMIENTOS	0.00
4.1.6.9	OTROS APROVECHAMIENTOS	0.00
4.1.7	INGRESOS POR VENTA DE BIENES Y SERVICIOS	0.00
4.1.7.1	INGRESOS POR VENTAS DE MERCANCÍAS	0.00
4.1.7.2	INGRESOS POR VENTA DE BIENES Y SERVICIOS PRODUCIDOS EN ESTABLECIMIENTOS DEL GOBIERNO	0.00
4.1.7.3	INGRESOS POR VENTA DE BIENES Y SERVICIOS DE ORGANISMOS DESCENTRALIZADOS	0.00
.7.4	INGRESOS DE OPERACIONES DE ENTIDADES PARAESTATALES EMPRESARIALES Y NO FINANCIERAS	0.00
4.1.9	INGRESOS NO COMP. EN LAS FRACC. DE LA LEY DE ING. CAUS. EN EJER. FISC. ANT. PEND. DE LIQ. O PAGO	0.00
4.1.9.1	IMPUESTOS NO COMP. EN LAS FRACC. DE LA LEY DE ING. CAUS. EN EJER. FISC. ANT. PEND. DE LIQ. O PAGO	0.00
4.1.9.2	CONT. MEJ, DER., PROD. Y APROV. NO COMP. FRACC. LEY ING. CAUS. EJER. FISC. ANT. PEND. DE LIQ. O PAGO	0.00
4.1.9.2.1	CONTRIBUCIONES DE MEJORAS	0.00
4.1.9.2.2	DERECHOS	0.00
4.1.9.2.3	PRODUCTOS	0.00
4.1.9.2.4	APROVECHAMIENTOS	0.00
	TOTAL	15,531,082.75

EA-02 PARTICIPACIONES, APORTACIONES, CONVENIOS, INCENTIVOS DERIVADOS DE LA COLABORACIÓN FISCAL, FONDOS DISTINTOS DE APORTACIONES, TRANSFERENCIAS, ASIGNACIONES, SUBSIDIOS Y SUBVENCIONES, Y PENSIONES Y JUBILACIONES:

Cuenta	Nombre de la Cuenta	Monto
	PARTICIPACIONES, APORTACIONES, TRANSFERENCIAS, ASIGNACIONES, SUBSIDIOS Y OTRAS AYUDAS	253,739,316.73
4.2.1	PARTICIPACIONES Y APORTACIONES	253,739,316.73
4.2.1.1	PARTICIPACIONES	88,295,811.59
4.2.1.1.1	FONDO GENERAL DE PARTICIPACIONES	73,793,940.00
4.2.1.1.2	FONDO DE FOMENTO MUNICIPAL	0.00
4.2.1.1.3	FONDO DE FISCALIZACIÓN Y RECAUDACIÓN	1,581,226.12
4.2.1.1.4	FONDO DE COMPENSACIÓN	562,666.46
4.2.1.1.5	FONDO DE EXTRACCIÓN DE HIDROCARBUROS	0.00
4.2.1.1.6	IMPUESTO ESPECIAL SOBRE PRODUCCIÓN Y SERVICIOS	1,090,249.14
4.2.1.1.7	0.136% DE LA RECAUDACIÓN FEDERAL PARTICIPABLE	0.00
4.2.1.1.8	3.17% SOBRE EXTRACCIÓN DE PETRÓLEO	0.00
4.2.1.1.9	GASOLINAS Y DIÉSEL	936,343.68
4.2.1.1.10	FONDO DEL IMPUESTO SOBRE LA RENTA	4,965,769.15
4.2.1.1.11	FONDO DE ESTABILIZACIÓN DE LOS INGRESOS DE LAS ENTIDADES FEDERATIVAS	5,365,599.53
4.2.1.1.12	INTERESES BANCARIOS PARTICIPACIONES	17.51
4.2.1.1.13	FONDO ISR	0.00
4.2.1.2	APORTACIONES	152,449,975.29
4.2.1.2.1	FONDO DE APORTACIONES PARA LA NÓMINA EDUCATIVA Y GASTO OPERATIVO	0.00
4.2.1.2.2	FONDO DE APORTACIONES PARA LOS	0.00

	SERVICIOS DE SALUD	
4.2.1.2.3	FONDO DE APORTACIONES PARA LA INFRAESTRUCTURA SOCIAL	100,917,989.00
4.2.1.2.4	FONDO DE APORTACIONES PARA EL FORTALECIMIENTO DE LOS MUNICIPIOS	51,402,203.01
4.2.1.2.5	FONDO DE APORTACIONES MÚLTIPLES	0.00
4.2.1.2.6	FONDO DE APORTACIONES PARA LA EDUCACIÓN TECNOLÓGICA Y DE ADULTOS	0.00
4.2.1.2.7	FONDO DE APORTACIONES PARA LA SEGURIDAD PÚBLICA DE LOS ESTADOS Y DEL DISTRITO FEDERAL	0.00
4.2.1.2.8	FONDO DE APORTACIONES PARA EL FORTALECIMIENTO DE LAS ENTIDADES FEDERATIVAS	0.00
4.2.1.2.9	INTERESES BANCARIOS FISM	94,553.07
4.2.1.2.10	INTERESES BANCARIOS FAFOM	35,230.21
4.2.1.3	CONVENIOS	6,392,780.04
4.2.1.3.1	CONVENIOS DE PROTECCIÓN SOCIAL EN SALUD	0.00
4.2.1.3.2	CONVENIOS DE DESCENTRALIZACIÓN	0.00
4.2.1.3.3	CONVENIOS DE REASIGNACIÓN	0.00
4.2.1.3.4	OTROS CONVENIOS Y SUBSIDIOS	6,357,203.05
4.2.1.3.5	INTERESES BANCARIOS CERESO	629.16
4.2.1.3.6	INTERESES GENERADOS CERESO	34,947.83
4.2.1.4	INCENTIVOS DERIVADOS DE LA COLABORACIÓN FISCAL	6,600,749.81
4.2.1.4.1	TENENCIA O USO DE VEHÍCULOS	23,636.76
4.2.1.4.2	FONDO DE COMPENSACIÓN ISAN	571,628.47
4.2.1.4.3	IMPUESTO SOBRE AUTOMÓVILES NUEVOS	1,357,690.66
4.2.1.4.4	FONDO DE COMPENSACIÓN DE REPECOS-INTERMEDIOS	0.00
4.2.1.4.5	OTROS INCENTIVOS ECONÓMICOS	4,647,793.92
4.2.1.5	FONDOS DISTINTOS DE APORTACIONES	0.00
4.2.1.5.1	FONDO PARA ENTIDADES FEDERATIVAS Y MUNICIPIOS PRODUCTORES DE HIDROCARBUROS	0.00
[illegible].1.5.2	FONDO MINERO	0.00
[illegible].2.2	TRANSFERENCIAS, ASIGNACIONES, SUBSIDIOS Y OTRAS AYUDAS	0.00
4.2.2.1	TRANSFERENCIAS INTERNAS Y ASIGNACIONES DEL SECTOR PÚBLICO	0.00
4.2.2.1.1	CORRIENTES	0.00
4.2.2.1.2	DE CAPITAL	0.00
4.2.2.2	TRANSFERENCIAS DEL RESTO DEL SECTOR PÚBLICO	0.00
4.2.2.2.1	CORRIENTES	0.00
4.2.2.2.2	DE CAPITAL	0.00
4.2.2.3	SUBSIDIOS Y SUBVENCIONES	0.00
4.2.2.3.1	RECIBIDOS POR ENTIDADES EMPRESARIALES PÚBLICAS NO FINANCIERAS	0.00
4.2.2.3.1.1	CORRIENTES	0.00
4.2.2.3.1.2	DE CAPITAL	0.00
4.2.2.3.2	RECIBIDOS POR ENTIDADES EMPRESARIALES PÚBLICAS FINANCIERAS	0.00
4.2.2.3.2.1	CORRIENTES	0.00
4.2.2.3.2.2	DE CAPITAL	0.00
4.2.2.4	AYUDAS SOCIALES	0.00
4.2.2.4.1	CORRIENTES	0.00
4.2.2.4.2	DE CAPITAL	0.00
4.2.2.5	PENSIONES Y JUBILACIONES	0.00

4.2.2.5.1	CORRIENTES	0.00
4.2.2.5.2	DE CAPITAL	0.00
4.2.2.6	TRANSFERENCIAS DEL EXTERIOR	0.00
4.2.2.6.1	DE GOBIERNOS EXTRANJEROS	0.00
4.2.2.6.1.1	CORRIENTES	0.00
4.2.2.6.1.2	DE CAPITAL	0.00
4.2.2.6.2	DE ORGANISMOS INTERNACIONALES	0.00
4.2.2.6.2.1	CORIENTES	0.00
4.2.2.6.2.2	DE CAPITAL	0.00
4.2.2.6.3	DEL SECTOR PRIVADO EXTERNO	0.00
4.2.2.6.3.1	CORRIENTES	0.00
4.2.2.6.3.2	DE CAPITAL	0.00
4.2.2.6.4	TRANSFERENCIAS DE FIDEICOMISOS, MANDATOS Y CONTRATOS ANÁLOGOS	0.00
4.2.2.6.4.1	CORRIENTES	0.00
4.2.2.6.4.2	DE CAPITAL	0.00
	TOTAL	253,739,316.73

EA-03 OTROS INGRESOS Y BENEFICIOS:

Cuenta	Nombre de la Cuenta	Monto	Naturaleza
4.3	OTROS INGRESOS Y BENEFICIOS	0.00	
4.3.1	INGRESOS FINANCIEROS	0.00	
4.3.1.1	INTERESES GANADOS DE VALORES, CRÉDITOS, BONOS Y OTROS.	0.00	
4.3.1.1.1	INTERNOS	0.00	
4.3.1.1.2	EXTERNOS	0.00	
4.3.1.1.2.1	INTERESES GANADOS FISM	0.00	
4.3.1.1.2.2	INTERESES GANADOS FORTAMUN	0.00	
4.3.1.1.2.3	INTERESES OTROS FONDOS	0.00	
4.3.1.1.2.4	INTERESES RECURSOS PROPIOS	0.00	
4.3.1.1.2.5	PARTICIPACIONES	0.00	
4.3.1.9	OTROS INGRESOS FINANCIEROS	0.00	
4.3.1.9.1	INTERNOS	0.00	
4.3.1.9.2	EXTERNOS	0.00	
4.3.2	INCREMENTO POR VARIACIÓN DE INVENTARIOS	0.00	
4.3.2.1	INCREMENTO POR VARIACIÓN DE INVENTARIOS DE MERCANCÍAS PARA VENTA	0.00	
4.3.2.2	INCREMENTO POR VARIACIÓN DE INVENTARIOS DE MERCANCÍAS TERMINADAS	0.00	
4.3.2.3	INCREMENTO POR VARIACIÓN DE INVENTARIOS DE MERCANCÍAS EN PROCESO DE ELABORACIÓN	0.00	
4.3.2.4	INCREMENTO POR VARIACIÓN DE INVENTARIOS DE MATERIAS PRIMAS, MATERIAL. Y SUMINISTROS PARA PRODUCCIÓN	0.00	
4.3.2.5	INCREMENTO POR VARIACIÓN DE INVENTARIOS DE MATERIAS PRIMAS, MATERIALES Y SUMINISTROS DE CONSUMO	0.00	
4.3.3	DISMINUCIÓN DEL EXCESO DE ESTIMACIONES POR PÉRDIDA O DETERIORO U OBSOLESCENCIA	0.00	
4.3.3.1	DISMINUCIÓN DEL EXCESO DE ESTIMACIONES POR PÉRDIDA O DETERIORO U OBSOLESCENCIA	0.00	
4.3.4	DISMINUCIÓN DEL EXCESO DE PROVISIONES	0.00	
4.3.4.1	DISMINUCIÓN DEL EXCESO DE PROVISIONES	0.00	
4.3.9	OTROS INGRESOS Y BENEFICIOS VARIOS	0.00	
4.3.9.1	OTROS INGRESOS DE EJERCICIOS ANTERIORES	0.00	
4.3.9.2	BONIFICACIONES Y DESCUENTOS OBTENIDOS	0.00	
4.3.9.3	DIFERENCIAS POR TIPO DE CAMBIO A FAVOR	0.00	

	EN EFECTIVO Y EQUIVALENTES	
4.3.9.4	DIFERENCIAS DE COTIZACIONES A FAVOR EN VALORES NEGOCIABLES	0.00
4.3.9.5	RESULTADO POR POSICIÓN MONETARIA	0.00
4.3.9.6	UTILIDADES POR PARTICIPACIÓN PATRIMONIAL	0.00
4.3.9.9	OTROS INGRESOS Y BENEFICIOS VARIOS	0.00
4.3.9.9.1	UTILIDAD POR VENTA DE BIENES PATRIMONIALES	0.00
4.3.9.9.1.1	VENTA DE ACTIVOS FIJOS	0.00
[illegible].9.9.1.2	VENTA DE OBJETOS DE VALOR	0.00
.9.9.1.3	VENTA DE ACTIVOS NO PRODUCIDOS	0.00
[illegible].9.9.2	RECUPERACIÓN DE INVERSIONES FINANCIERAS REALIZADAS CON FINES DE POLÍTICA	0.00
4.3.9.9.2.1	VENTA DE ACCIONES Y PARTICIPACIONES DE CAPITAL ADQUIRIDAS CON FINES DE POLÍTICA	0.00
4.3.9.9.2.2	VENTA DE OBLIGACIONES NEGOCIABLES ADQUIRIDAS CON FINES DE POLÍTICA	0.00
4.3.9.9.3	RECUPERACIÓN DE INVERSIONES FINANCIERAS REALIZADAS CON FINES DE LIQUIDEZ	0.00
4.3.9.9.3.1	VENTA DE ACCIONES Y PARTICIPACIONES DE CAPITAL	0.00
4.3.9.9.3.1.1	INTERNOS	0.00
4.3.9.9.3.1.2	EXTERNOS	0.00
4.3.9.9.3.2	VENTA DE TÍTULOS Y VALORES REPRESENTATIVOS DE LA DEUDA	0.00
4.3.9.9.3.3	VENTA DE OBLIGACIONES NEGOCIABLES	0.00
	TOTAL	0.00

EA-04 GASTOS Y OTRAS PÉRDIDAS:

Cuenta	Nombre de la Cuenta	Monto	%
5.1	GASTOS DE FUNCIONAMIENTO	117,360,121.89	44.28
5.1.1	SERVICIOS PERSONALES	50,409,020.64	19.02
.1.1	REMUNERACIONES AL PERSONAL DE CARÁCTER PERMANENTE	46,319,501.84	17.48
[illegible].1.1.1.1	DIETAS	0.00	0.00
5.1.1.1.1.1	DIETAS	0.00	0.00
5.1.1.1.2	HABERES	0.00	0.00
5.1.1.1.2.1	HABERES	0.00	0.00
5.1.1.1.3	SUELDOS BASE AL PERSONAL PERMANENTE	46,319,501.84	17.48
5.1.1.1.3.1	SUELDOS BASE AL PERSONAL DE BASE	46,240,521.91	17.45
5.1.1.1.3.2	SUELDO BASE AL PERSONAL DE CONFIANZA	78,979.93	0.03
5.1.1.1.4	REMUNERACIONES POR ADSCRIPCIÓN LABORAL EN EL EXTRANJERO	0.00	0.00
5.1.1.1.4.1	REMUNERACIONES POR ADSCRIPCIÓN LABORAL EN EL EXTRANJERO	0.00	0.00
5.1.1.2	REMUNERACIONES AL PERSONAL DE CARÁCTER TRANSITORIO	0.00	0.00
5.1.1.2.1	HONORARIOS ASIMILABLES A SALARIOS	0.00	0.00
5.1.1.2.1.1	HONORARIOS ASIMILABLES A SALARIOS	0.00	0.00
5.1.1.2.2	SUELDOS BASE AL PERSONAL EVENTUAL	0.00	0.00
5.1.1.2.2.1	SUELDOS BASE AL PERSONAL EVENTUAL	0.00	0.00
5.1.1.2.3	RETRIBUCIONES POR SERVICIOS DE CARÁCTER SOCIAL	0.00	0.00
5.1.1.2.3.1	RETRIBUCIONES POR SERVICIOS DE CARÁCTER SOCIAL	0.00	0.00
5.1.1.2.4	RETRIB. A LOS REPRESENT. DE LOS TRABAJADORES Y DE LOS PATRONES E	0.00	0.00

	N LA JUNTA DE CONCILIACIÓN Y ARBITR.		
5.1.1.2.4.1	RETRIB. A LOS REPRESENT. DE LOS TRABAJADORES Y DE LOS PATRONES E N LA JUNTA DE CONCILIACIÓN Y ARBITR.	0.00	0.00
5.1.1.3	REMUNERACIONES ADICIONALES Y ESPECIALES	4,039,077.99	1.52
5.1.1.3.1	PRIMAS POR AÑOS DE SERVICIOS EFECTIVOS PRESTADOS	31,200.00	0.01
5.1.1.3.1.1	PRIMA QUINQUENAL POR AÑOS DE SERVICIOS EFECTIVOS PRESTADOS	0.00	0.00
[illegible].1.3.1.2	PRIMA DE ANTIGÜEDAD	31,200.00	0.01
[illegible].1.3.2	PRIMAS DE VACACIONES, DOMINICAL Y GRATIFICACIÓN DE FIN DE AÑO	2,997,017.94	1.13
5.1.1.3.2.1	PRIMAS DE VACACIONES Y DOMINICAL	480,315.55	0.18
5.1.1.3.2.2	AGUINALDO O GRATIFICACIÓN DE FIN DE AÑO	2,516,702.39	0.95
5.1.1.3.3	HORAS EXTRAORDINARIAS	0.00	0.00
5.1.1.3.3.1	HORAS EXTRAORDINARIAS	0.00	0.00
5.1.1.3.4	COMPENSACIONES	1,010,860.05	0.38
5.1.1.3.4.1	COMPENSACIONES POR TITULACIÓN A NIVEL LICENCIATURA, MAESTRÍA Y DOCTORADO	0.00	0.00
5.1.1.3.4.2	COMPENSACIONES A SUSTITUTOS DE PROF. EN EDO. GRÁVIDO Y PERSONAL DOCENTE CON LICENCIA PREJUBILATORIA	0.00	0.00
5.1.1.3.4.3	COMPENSACIÓN POR ADQUISICIÓN DE MATERIAL DIDÁCTICO	0.00	0.00
5.1.1.3.4.4	COMPENSACIÓN A DOCENTES, PEDAGÓGICAS GENÉRICAS Y ESPECÍFICAS	0.00	0.00
5.1.1.3.4.5	COMPENSACIONES POR SERVICIOS ESPECIALES	0.00	0.00
5.1.1.3.4.6	COMPENSACIONES ADICIONALES POR SERVICIOS ESPECIALES	0.00	0.00
5.1.1.3.4.7	COMPENSACIÓN POR ACTUALIZACIÓN Y FORMACIÓN ACADÉMICA	0.00	0.00
5.1.1.3.4.8	SOBRESUELDOS	0.00	0.00
5.1.1.3.4.9	OTRAS COMPENSACIONES	1,010,860.05	0.38
[illegible].1.3.5	SOBREHABERES	0.00	0.00
[illegible].1.3.5.1	SOBREHABERES	0.00	0.00
[illegible].1.1.3.6	ASIGNACIONES DE TÉCNICO, DE MANDO, POR COMISIÓN, DE VUELO Y DE TÉCNICO ESPECIAL	0.00	0.00
5.1.1.3.6.1	ASIGNACIONES DE TÉCNICO, DE MANDO, POR COMISIÓN, DE VUELO Y DE TÉCNICO ESPECIAL	0.00	0.00
5.1.1.3.7	HONORARIOS ESPECIALES	0.00	0.00
5.1.1.3.7.1	HONORARIOS ESPECIALES	0.00	0.00
5.1.1.3.8	PARTICIPACIONES POR VIGILANCIA EN EL CUMPLIMIENTO DE LAS LEYES Y CUSTODIA DE VALORES	0.00	0.00
5.1.1.3.8.1	PARTICIPACIONES POR VIGILANCIA EN EL CUMPLIMIENTO DE LAS LEYES Y CUSTODIA DE VALORES	0.00	0.00
5.1.1.4	SEGURIDAD SOCIAL	0.00	0.00
5.1.1.4.1	APORTACIONES DE SEGURIDAD SOCIAL	0.00	0.00
5.1.1.4.1.1	APORTACIONES DE SEGURIDAD SOCIAL	0.00	0.00
5.1.1.4.2	APORTACIONES A FONDOS DE VIVIENDA	0.00	0.00
5.1.1.4.2.1	APORTACIONES A FONDOS DE VIVIENDA	0.00	0.00
5.1.1.4.3	APORTACIONES AL SISTEMA PARA EL RETIRO	0.00	0.00
5.1.1.4.3.1	APORTACIONES AL SISTEMA PARA EL RETIRO	0.00	0.00
5.1.1.4.4	APORTACIONES PARA SEGUROS	0.00	0.00
5.1.1.4.4.1	APORTACIONES PARA SEGUROS	0.00	0.00
5.1.1.5	OTRAS PRESTACIONES SOCIALES Y ECONÓMICAS	50,440.81	0.02
5.1.1.5.1	CUOTAS PARA EL FONDO DE AHORRO Y FONDO	0.00	0.00

	DE TRABAJO		
5.1.1.5.1.1	CUOTAS PARA EL FONDO DE AHÓRRO Y FONDO DE TRABAJO	0.00	0.00
5.1.1.5.2	INDEMNIZACIONES	50,440.81	0.02
5.1.1.5.2.1	INDEMNIZACIONES POR SEPARACIÓN	50,440.81	0.02
5.1.1.5.2.2	INDEMNIZACIONES POR ACCIDENTE EN EL TRABAJO	0.00	0.00
5.1.1.5.2.3	PRIMA POR RIESGO DE TRABAJO	0.00	0.00
5.1.1.5.2.4	INDEMNIZACIONES POR RIESGO DE TRABAJO	0.00	0.00
[illegible].1.5.3	PRESTACIONES Y HABERES DE RETIRO	0.00	0.00
.1.5.3.1	PRESTACIONES Y HABERES DE RETIRO	0.00	0.00
5.1.1.5.4	PRESTACIONES CONTRACTUALES	0.00	0.00
5.1.1.5.4.1	PREVISIÓN SOCIAL MÚLTIPLE PARA PERSONAL DE EDUCACIÓN Y SALUD	0.00	0.00
5.1.1.5.4.2	GRATIFICACIONES GENÉRICAS DE EDUCACIÓN	0.00	0.00
5.1.1.5.4.3	PRESTACIONES ESTABLECIDAS POR CONDICIONES GENERALES DE TRABAJO O CONTRATOS COLECTIVOS DE TRABAJO	0.00	0.00
5.1.1.5.4.4	HOMOLOGACIÓN	0.00	0.00
5.1.1.5.5	APOYOS A LA CAPACITACIÓN DE LOS SERVIDORES PÚBLICOS	0.00	0.00
5.1.1.5.5.1	APOYOS A LA CAPACITACIÓN DE LOS SERVIDORES PÚBLICOS	0.00	0.00
5.1.1.5.9	OTRAS PRESTACIONES SOCIALES Y ECONÓMICAS	0.00	0.00
5.1.1.5.9.1	OTRAS PRESTACIONES SOCIALES	0.00	0.00
5.1.1.5.9.2	PAGO EXTRAORDINARIO POR RIESGO	0.00	0.00
5.1.1.5.9.3	OTRAS PRESTACIONES	0.00	0.00
5.1.1.6	PAGO DE ESTÍMULOS A SERVIDORES PÚBLICOS	0.00	0.00
5.1.1.6.1	ESTIMULOS	0.00	0.00
5.1.1.6.1.1	ESTÍMULOS POR PRODUCTIVIDAD Y EFICIENCIA	0.00	0.00
5.1.1.6.1.2	ESTÍMULOS AL PERSONAL OPERATIVO	0.00	0.00
5.1.1.6.2	RECOMPENSAS	0.00	0.00
5.1.1.6.2.1	RECOMPENSAS	0.00	0.00
.2	MATERIALES Y SUMINISTROS	16,707,726.43	6.30
[illegible]2.1	MATERIALES DE ADMINISTRACIÓN, EMISIÓN DE DOCUMENTOS Y ARTÍCULOS OFICIALES	2,232,045.62	0.84
5.1.2.1.1	MATERIALES, ÚTILES Y EQUIPOS MENORES DE OFICINA	863,454.22	0.33
5.1.2.1.1.1	MATERIALES, ÚTILES Y EQUIPOS MENORES DE OFICINA	863,454.22	0.33
5.1.2.1.2	MATERIALES Y ÚTILES DE IMPRESIÓN Y REPRODUCCIÓN	423,819.02	0.16
5.1.2.1.2.1	MATERIALES Y ÚTILES DE IMPRESIÓN Y REPRODUCCIÓN	423,819.02	0.16
5.1.2.1.3	MATERIAL ESTADÍSTICO Y GEOGRÁFICO	0.00	0.00
5.1.2.1.3.1	MATERIAL ESTADÍSTICO Y GEOGRÁFICO	0.00	0.00
5.1.2.1.4	MATERIALES, ÚTILES Y EQUIPOS MENORES DE TECNOLOGÍAS DE LA INFORMACIÓN Y COMUNICACIONES	100,981.29	0.04
5.1.2.1.4.1	MATERIALES, ÚTILES Y EQUIPOS MENORES DE TECNOLOGÍAS DE LA INFORMACIÓN Y COMUNICACIONES	100,981.29	0.04
5.1.2.1.5	MATERIAL IMPRESO E INFORMACIÓN DIGITAL	7,677.80	0.00
5.1.2.1.5.1	MATERIAL IMPRESO E INFORMACIÓN DIGITAL	7,677.80	0.00
5.1.2.1.6	MATERIAL DE LIMPIEZA	402,369.09	0.15
5.1.2.1.6.1	MATERIAL DE LIMPIEZA	402,369.09	0.15
5.1.2.1.7	MATERIALES Y ÚTILES DE ENSEÑANZA	0.00	0.00
5.1.2.1.7.1	MATERIALES Y ÚTILES DE ENSEÑANZA	0.00	0.00

5.1.2.1.8	MATERIALES PARA EL REGISTRO E IDENTIFICACIÓN DE BIENES Y PERSONAS	433,744.20	0.16
5.1.2.1.8.1	REGISTRO E IDENTIFICACIÓN DE BIENES Y PERSONAS	6,600.00	0.00
5.1.2.1.8.2	REGISTRO E IDENTIFICACIÓN VEHICULAR	100.00	0.00
5.1.2.1.8.3	ADQUISICIÓN DE FORMAS VALORADAS	427,044.20	0.16
5.1.2.2	ALIMENTOS Y UTENSILIOS	1,368,381.88	0.52
5.1.2.2.1	PRODUCTOS ALIMENTICIOS PARA PERSONAS	1,363,667.71	0.51
5.1.2.2.1.1	PRODUCTOS ALIMENTICIOS PARA LOS EFECTIVOS QUE PARTICIPEN EN PROGRAMAS DE SEGURIDAD PÚBLICA	864,733.13	0.33
5.1.2.2.1.2	PRODUCTOS ALIMENTICIOS PARA LOS EFECTIVOS QUE REALICEN LABORES EN CAMPO O DE SUPERVISIÓN	22,133.00	0.01
5.1.2.2.1.3	PRODUCTOS ALIMENTICIOS PARA EL PERSONAL EN LAS INSTALACIONES DE LAS DEPENDENCIAS Y ENTIDADES	344,177.58	0.13
5.1.2.2.1.4	PRODUCTOS ALIMENTICIOS PARA LA POBLACIÓN AFECTADA EN CASO DE DESASTRES NATURALES	757.50	0.00
5.1.2.2.1.5	PRODUCTOS ALIMENTICIOS PARA EL PERSONAL DERIVADO DE SITUACIONES CONTINGENTES	0.00	0.00
5.1.2.2.1.6	PROD. ALIMENTICIOS ASOCIADO A LA PREST. DE SERV. PUB. DE SALUD, EDU., DE REINSERCIÓN SOCIAL Y OTRAS	131,866.50	0.05
5.1.2.2.2	PRODUCTOS ALIMENTICIOS PARA ANIMALES	0.00	0.00
5.1.2.2.2.1	PRODUCTOS ALIMENTICIOS PARA ANIMALES	0.00	0.00
5.1.2.2.3	UTENSILIOS PARA EL SERVICIO DE ALIMENTACIÓN	4,714.17	0.00
5.1.2.2.3.1	UTENSILIOS PARA EL SERVICIO DE ALIMENTACIÓN	4,714.17	0.00
5.1.2.3	MATERIAS PRIMAS Y MATERIALES DE PRODUCCIÓN Y COMERCIALIZACIÓN	25,928.91	0.01
.2.3.1	PRODUCTOS ALIMENTICIOS, AGROPECUARIOS Y FORESTALES ADQUIRIDOS COMO MATERIA PRIMA	0.00	0.00
5.1.2.3.1.1	PRODUCTOS ALIMENTICIOS, AGROPECUARIOS Y FORESTALES ADQUIRIDOS COMO MATERIA PRIMA	0.00	0.00
5.1.2.3.2	INSUMOS TEXTILES ADQUIRIDOS COMO MATERIA PRIMA	5,083.87	0.00
5.1.2.3.2.1	INSUMOS TEXTILES ADQUIRIDOS COMO MATERIA PRIMA	5,083.87	0.00
5.1.2.3.3	PRODUCTOS DE PAPEL, CARTÓN E IMPRESOS ADQUIRIDOS COMO MATERIA PRIMA	399.90	0.00
5.1.2.3.3.1	PRODUCTOS DE PAPEL, CARTÓN E IMPRESOS ADQUIRIDOS COMO MATERIA PRIMA	399.90	0.00
5.1.2.3.4	COMBUSTIBLES, LUBRICANTES, ADITIVOS, CARBÓN Y SUS DERIVADOS ADQUIRIDOS COMO MATERIA PRIMA	0.00	0.00
5.1.2.3.4.1	COMBUSTIBLES, LUBRICANTES, ADITIVOS, CARBÓN Y SUS DERIVADOS ADQUIRIDOS COMO MATERIA PRIMA	0.00	0.00
5.1.2.3.5	PRODUCTOS QUÍMICOS, FARMACÉUTICOS Y DE LABORATORIO ADQUIRIDOS COMO MATERIA PRIMA	13,658.00	0.01
5.1.2.3.5.1	PRODUCTOS QUÍMICOS, FARMACÉUTICOS Y DE LABORATORIO ADQUIRIDOS COMO MATERIA PRIMA	13,658.00	0.01
5.1.2.3.6	PRODUCTOS METÁLICOS Y A BASE DE	301.72	0.00

	MINERALES NO METÁLICOS ADQUIRIDOS COMO MATERIA PRIMA		
5.1.2.3.6.1	PRODUCTOS METÁLICOS Y A BASE DE MINERALES NO METÁLICOS ADQUIRIDOS COMO MATERIA PRIMA	301.72	0.00
5.1.2.3.7	PRODUCTOS DE CUERO, PIEL, PLÁSTICO Y HULE ADQUIRIDOS COMO MATERIA PRIMA	6,485.42	0.00
5.1.2.3.7.1	PRODUCTOS DE CUERO, PIEL, PLÁSTICO Y HULE ADQUIRIDOS COMO MATERIA PRIMA	6,485.42	0.00
.2.3.8	MERCANCÍAS ADQUIRIDAS PARA SU COMERCIALIZACIÓN	0.00	0.00
5.1.2.3.8.1	MERCANCÍAS ADQUIRIDAS PARA SU COMERCIALIZACIÓN	0.00	0.00
5.1.2.3.9	OTROS PRODUCTOS ADQUIRIDOS COMO MATERIA PRIMA	0.00	0.00
5.1.2.3.9.1	OTROS PRODUCTOS ADQUIRIDOS COMO MATERIA PRIMA	0.00	0.00
5.1.2.4	MATERIALES Y ARTÍCULOS DE CONSTRUCCIÓN Y DE REPARACIÓN	1,083,303.78	0.41
5.1.2.4.1	PRODUCTOS MINERALES NO METÁLICOS	161,457.02	0.06
5.1.2.4.1.1	PRODUCTOS MINERALES NO METÁLICOS	161,457.02	0.06
5.1.2.4.2	CEMENTO Y PRODUCTOS DE CONCRETO	47,953.65	0.02
5.1.2.4.2.1	CEMENTO Y PRODUCTOS DE CONCRETO	47,953.65	0.02
5.1.2.4.3	CAL, YESO Y PRODUCTOS DE YESO	6,395.37	0.00
5.1.2.4.3.1	CAL, YESO Y PRODUCTOS DE YESO	6,395.37	0.00
5.1.2.4.4	MADERA Y PRODUCTOS DE MADERA	32,327.76	0.01
5.1.2.4.4.1	MADERA Y PRODUCTOS DE MADERA	32,327.76	0.01
5.1.2.4.5	VIDRIO Y PRODUCTOS DE VIDRIO	155.00	0.00
5.1.2.4.5.1	VIDRIO Y PRODUCTOS DE VIDRIO	155.00	0.00
5.1.2.4.6	MATERIAL ELÉCTRICO Y ELECTRÓNICO	440,418.86	0.17
5.1.2.4.6.1	MATERIAL ELÉCTRICO Y ELECTRÓNICO	440,418.86	0.17
5.1.2.4.7	ARTÍCULOS METÁLICOS PARA LA CONSTRUCCIÓN	128,631.31	0.05
5.1.2.4.7.1	ARTÍCULOS METÁLICOS PARA LA CONSTRUCCIÓN	128,631.31	0.05
.2.4.8	MATERIALES COMPLEMENTARIOS	1,939.98	0.00
...2.4.8.1	MATERIALES COMPLEMENTARIOS	1,939.98	0.00
5.1.2.4.9	OTROS MATERIALES Y ARTÍCULOS DE CONSTRUCCIÓN Y REPARACIÓN	264,024.83	0.10
5.1.2.4.9.1	OTROS MATERIALES Y ARTÍCULOS DE CONSTRUCCIÓN Y REPARACIÓN	264,024.83	0.10
5.1.2.5	PRODUCTOS QUÍMICOS, FARMACÉUTICOS Y DE LABORATORIO	2,372,926.12	0.90
5.1.2.5.1	PRODUCTOS QUÍMICOS BÁSICOS	4,926.05	0.00
5.1.2.5.1.1	PRODUCTOS QUÍMICOS BÁSICOS	4,926.05	0.00
5.1.2.5.2	FERTILIZANTES, PESTICIDAS Y OTROS AGROQUÍMICOS	2,004,020.00	0.76
5.1.2.5.2.1	FERTILIZANTES, PESTICIDAS Y OTROS AGROQUÍMICOS	2,004,020.00	0.76
5.1.2.5.3	MEDICINAS Y PRODUCTOS FARMACÉUTICOS	94,524.42	0.04
5.1.2.5.3.1	MEDICINAS Y PRODUCTOS FARMACÉUTICOS	94,524.42	0.04
5.1.2.5.4	MATERIALES, ACCESORIOS Y SUMINISTROS MÉDICOS	5,963.26	0.00
5.1.2.5.4.1	MATERIALES, ACCESORIOS Y SUMINISTROS MÉDICOS	5,963.26	0.00
5.1.2.5.4.2	MATERIALES, ACCESORIOS Y SUMINISTROS MÉDICOS PARA EL SECTOR PÚBLICO	0.00	0.00
5.1.2.5.5	MATERIALES, ACCESORIOS Y SUMINISTROS DE LABORATORIO	0.00	0.00
5.1.2.5.5.1	MATERIALES, ACCESORIOS Y SUMINISTROS DE	0.00	0.00

	LABORATORIO		
5.1.2.5.6	FIBRAS SINTÉTICAS, HULES, PLÁSTICOS Y DERIVADOS	37,744.79	0.01
5.1.2.5.6.1	FIBRAS SINTÉTICAS, HULES, PLÁSTICOS Y DERIVADOS	37,744.79	0.01
5.1.2.5.9	OTROS PRODUCTOS QUÍMICOS	225,747.60	0.09
5.1.2.5.9.1	OTROS PRODUCTOS QUÍMICOS	225,747.60	0.09
5.1.2.6	COMBUSTIBLES, LUBRICANTES Y ADITIVOS	6,542,584.18	2.47
5.1.2.6.1	COMBUSTIBLES, LUBRICANTES Y ADITIVOS	6,542,584.18	2.47
[illegible].2.6.1.1	COMBUSTIBLES, LUBRICANTES Y ADITIVOS PARA VEHÍCULOS DESTINADOS A SERV. PUB. Y LA OPER. DE PROG. PUB.	6,290,792.46	2.37
5.1.2.6.1.2	COMBUSTIBLES, LUBRICANTES Y ADITIVOS PARA VEHÍCULOS DESTINADOS A SERVICIOS ADMINISTRATIVOS	45,836.82	0.02
5.1.2.6.1.3	COMBUSTIBLES, LUBRICANTES Y ADITIVOS PARA VEHÍCULOS ASIGNADOS A LAS Y LOS SERVIDORES PÚBLICOS	205,289.30	0.08
5.1.2.6.1.4	COMBUSTIBLES, LUBRICANTES Y ADITIVOS PARA MAQUINARIA Y EQUIPO DE PRODUCCIÓN	665.60	0.00
5.1.2.6.2	CARBÓN Y SUS DERIVADOS	0.00	0.00
5.1.2.6.2.1	CARBÓN Y SUS DERIVADOS	0.00	0.00
5.1.2.7	VESTUARIO, BLANCOS, PRENDAS DE PROTECCIÓN Y ARTÍCULOS DEPORTIVOS	2,149,569.74	0.81
5.1.2.7.1	VESTUARIO Y UNIFORMES	2,093,393.61	0.79
5.1.2.7.1.1	VESTUARIO Y UNIFORMES	2,093,393.61	0.79
5.1.2.7.2	PRENDAS DE SEGURIDAD Y PROTECCIÓN PERSONAL	19,489.40	0.01
5.1.2.7.2.1	PRENDAS DE SEGURIDAD Y PROTECCIÓN PERSONAL	19,489.40	0.01
5.1.2.7.3	ARTÍCULOS DEPORTIVOS	20,175.01	0.01
5.1.2.7.3.1	ARTÍCULOS DEPORTIVOS	20,175.01	0.01
5.1.2.7.4	PRODUCTOS TEXTILES	16,511.72	0.01
[illegible].2.7.4.1	PRODUCTOS TEXTILES	16,511.72	0.01
[illegible].2.7.5	BLANCOS Y OTROS PRODUCTOS TEXTILES, EXCEPTO PRENDAS DE VESTIR	0.00	0.00
5.1.2.7.5.1	BLANCOS Y OTROS PRODUCTOS TEXTILES, EXCEPTO PRENDAS DE VESTIR	0.00	0.00
5.1.2.8	MATERIALES Y SUMINISTROS PARA SEGURIDAD	5,626.00	0.00
5.1.2.8.1	SUSTANCIAS Y MATERIALES EXPLOSIVOS	0.00	0.00
5.1.2.8.1.1	SUSTANCIAS Y MATERIALES EXPLOSIVOS	0.00	0.00
5.1.2.8.2	MATERIALES DE SEGURIDAD PÚBLICA	0.00	0.00
5.1.2.8.2.1	MATERIALES DE SEGURIDAD PÚBLICA	0.00	0.00
5.1.2.8.3	PRENDAS DE PROTECCIÓN PARA SEGURIDAD PÚBLICA	5,626.00	0.00
5.1.2.8.3.1	PRENDAS DE PROTECCIÓN PARA SEGURIDAD PÚBLICA	5,626.00	0.00
5.1.2.9	HERRAMIENTAS, REFACCIONES Y ACCESORIOS MENORES	927,360.20	0.35
5.1.2.9.1	HERRAMIENTAS MENORES	88,657.59	0.03
5.1.2.9.1.1	HERRAMIENTAS MENORES	88,657.59	0.03
5.1.2.9.2	REFACCIONES Y ACCESORIOS MENORES DE EDIFICIOS	19,406.93	0.01
5.1.2.9.2.1	REFACCIONES Y ACCESORIOS MENORES DE EDIFICIOS	19,406.93	0.01
5.1.2.9.3	REFACCIONES Y ACCESORIOS MENORES DE MOBI LIARIO Y EQUIPO DE ADMINISTRACIÓN, EDUCACIONAL Y RECREATIVO	0.00	0.00

5.1.2.9.3.1	REFACCIONES Y ACCESORIOS MENORES DE MOBI LIARIO Y EQUIPO DE ADMINISTRACIÓN, EDUCACIONAL Y RECREATIVO	0.00	0.00
5.1.2.9.4	REFACCIONES Y ACCESORIOS MENORES DE EQUIPO DE CÓMPUTO Y TECNOLOGÍAS DE LA INFORMACIÓN	43,546.81	0.02
5.1.2.9.4.1	REFACCIONES Y ACCESORIOS MENORES DE EQUIPO DE CÓMPUTO Y TECNOLOGÍAS DE LA INFORMACIÓN	43,546.81	0.02
.2.9.5	REFACCIONES Y ACCESORIOS MENORES DE EQUIPO E INSTRUMENTAL MÉDICO Y DE LABORATORIO	0.00	0.00
5.1.2.9.5.1	REFACCIONES Y ACCESORIOS MENORES DE EQUIPO E INSTRUMENTAL MÉDICO Y DE LABORATORIO	0.00	0.00
5.1.2.9.6	REFACCIONES Y ACCESORIOS MENORES DE EQUIPO DE TRANSPORTE	741,320.39	0.28
5.1.2.9.6.1	REFACCIONES Y ACCESORIOS MENORES DE EQUIPO DE TRANSPORTE	741,320.39	0.28
5.1.2.9.7	REFACCIONES Y ACCESORIOS MENORES DE EQUIPO DE DEFENSA Y SEGURIDAD	0.00	0.00
5.1.2.9.7.1	REFACCIONES Y ACCESORIOS MENORES DE EQUIPO DE DEFENSA Y SEGURIDAD	0.00	0.00
5.1.2.9.8	REFACCIONES Y ACCESORIOS MENORES DE MAQUINARIA Y OTROS EQUIPOS	28,066.78	0.01
5.1.2.9.8.1	REFACCIONES Y ACCESORIOS MENORES DE MAQUINARIA Y OTROS EQUIPOS	28,066.78	0.01
5.1.2.9.9	REFACCIONES Y ACCESORIOS MENORES OTROS BIENES MUEBLES	6,361.70	0.00
5.1.2.9.9.1	REFACCIONES Y ACCESORIOS MENORES OTROS BIENES MUEBLES	6,361.70	0.00
5.1.3	SERVICIOS GENERALES	50,243,374.82	18.96
5.1.3.1	SERVICIOS BÁSICOS	10,169,029.36	3.84
.3.1.1	ENERGÍA ELÉCTRICA	9,790,711.43	3.69
..3.1.1.1	SERVICIO DE ENERGÍA ELÉCTRICA	739,868.43	0.28
.1.3.1.1.2	SERVICIO DE ALUMBRADO PÚBLICO	9,050,843.00	3.41
5.1.3.1.2	GAS	66,079.61	0.02
5.1.3.1.2.1	GAS	66,079.61	0.02
5.1.3.1.3	AGUA	3,016.00	0.00
5.1.3.1.3.1	SERVICIO DE AGUA	3,016.00	0.00
5.1.3.1.3.2	SERVICIO DE AGUA PARA RIEGO	0.00	0.00
5.1.3.1.3.3	SERVICIO DE AGUA EN SITUACIONES DE EMERGENCIA	0.00	0.00
5.1.3.1.4	TELEFONÍA TRADICIONAL	21,455.00	0.01
5.1.3.1.4.1	TELEFONÍA TRADICIONAL	21,455.00	0.01
5.1.3.1.5	TELEFONÍA CELULAR	3,700.00	0.00
5.1.3.1.5.1	TELEFONÍA CELULAR	3,700.00	0.00
5.1.3.1.6	SERVICIOS DE TELECOMUNICACIONES Y SATÉLITES	0.00	0.00
5.1.3.1.6.1	SERVICIOS DE RADIOLOCALIZACIÓN	0.00	0.00
5.1.3.1.6.2	SERVICIOS DE TELECOMUNICACIONES	0.00	0.00
5.1.3.1.7	SERVICIOS DE ACCESO DE INTERNET, REDES Y PROCESAMIENTO DE INFORMACIÓN	284,067.32	0.11
5.1.3.1.7.1	SERVICIOS DE ACCESO DE INTERNET	284,067.32	0.11
5.1.3.1.7.2	SERVICIOS DE REDES Y PROCESAMIENTO DE INFORMACIÓN	0.00	0.00
5.1.3.1.8	SERVICIOS POSTALES Y TELEGRÁFICOS	0.00	0.00
5.1.3.1.8.1	SERVICIO POSTAL	0.00	0.00

5.1.3.1.8.2	SERVICIO TELEGRÁFICO	0.00	0.00
5.1.3.1.9	SERVICIOS INTEGRALES Y OTROS SERVICIOS	0.00	0.00
5.1.3.1.9.1	SERVICIOS INTEGRALES DE TELECOMUNICACIÓN	0.00	0.00
5.1.3.1.9.2	SERVICIOS INTEGRALES DE INFRAESTRUCTURA DE CÓMPUTO	0.00	0.00
5.1.3.1.9.3	OTROS SERVICIOS INTEGRALES	0.00	0.00
5.1.3.2	SERVICIOS DE ARRENDAMIENTO	5,468,032.70	2.06
5.1.3.2.1	ARRENDAMIENTO DE TERRENOS	103,111.12	0.04
5.1.3.2.1.1	ARRENDAMIENTO DE TERRENOS	103,111.12	0.04
.3.2.2	ARRENDAMIENTO DE EDIFICIOS	213,366.97	0.08
.3.2.2.1	ARRENDAMIENTO DE EDIFICIOS	213,366.97	0.08
5.1.3.2.3	ARRENDAMIENTO DE MOBILIARIO Y EQUIPO DE ADMINISTRACIÓN, EDUCACIONAL Y RECREATIVO	0.00	0.00
5.1.3.2.3.1	ARRENDAMIENTO DE MOBILIARIO	0.00	0.00
5.1.3.2.3.2	ARRENDAMIENTO DE EQUIPO Y BIENES INFORMÁTICOS	0.00	0.00
5.1.3.2.3.3	ARRENDAMIENTO DE EQUIPO DE TELECOMUNICACIONES	0.00	0.00
5.1.3.2.4	ARRENDAMIENTO DE EQUIPO E INSTRUMENTAL MÉDICO Y DE LABORATORIO	250.00	0.00
5.1.3.2.4.1	ARRENDAMIENTO DE EQUIPO E INSTRUMENTAL MÉDICO Y DE LABORATORIO	250.00	0.00
5.1.3.2.5	ARRENDAMIENTO DE EQUIPO DE TRANSPORTE	2,600,826.94	0.98
5.1.3.2.5.1	ARRENDAMIENTO TERRESTRES,AÉREOS, MARÍTIMOS,LACUSTRES Y FLUVIALES PARA SERV. PUB. Y LA OPER. DE PROG.	258,100.00	0.10
5.1.3.2.5.2	ARRENDAMIENTO DE VEHÍCULOS TERRESTRES, AÉREOS,MARÍTIMOS,LACUSTRES Y FLUVIALES PARA SERV. ADMIN.	2,342,726.94	0.88
5.1.3.2.5.3	ARRENDAMIENTO TERRESTRES,AÉREOS, MARÍTIMOS,LACUSTRES Y FLUVIALES DESASTRES NATURALES Y EVENTUALIDADES	0.00	0.00
5.1.3.2.5.4	ARRENDAMIENTO TERRESTRES,AÉREOS, MARÍTIMOS,LACUSTRES Y FLUVIALES PARA LAS Y LOS SERVIDORES PÚBLICOS	0.00	0.00
5.1.3.2.6	ARRENDAMIENTO DE MAQUINARIA, OTROS EQUIPOS Y HERRAMIENTAS	287,680.00	0.11
5.1.3.2.6.1	ARRENDAMIENTO DE MAQUINARIA, OTROS EQUIPOS Y HERRAMIENTAS	287,680.00	0.11
5.1.3.2.7	ARRENDAMIENTO DE ACTIVOS INTANGIBLES	83,495.00	0.03
5.1.3.2.7.1	ARRENDAMIENTO DE ACTIVOS INTANGIBLES	83,495.00	0.03
5.1.3.2.8	ARRENDAMIENTO FINANCIERO	0.00	0.00
5.1.3.2.8.1	ARRENDAMIENTO FINANCIERO	0.00	0.00
5.1.3.2.9	OTROS ARRENDAMIENTOS	2,179,302.67	0.82
5.1.3.2.9.1	OTROS ARRENDAMIENTOS	2,179,302.67	0.82
5.1.3.3	SERVICIOS PROFESIONALES, CIENTÍFICOS Y TÉCNICOS Y OTROS SERVICIOS	5,269,081.24	1.99
5.1.3.3.1	SERVICIOS LEGALES, DE CONTABILIDAD, AUDITORÍA Y RELACIONADOS	2,500,960.19	0.94
5.1.3.3.1.1	SERVICIOS RELACIONADOS CON PROCEDIMIENTOS JURISDICCIONALES	32,890.00	0.01
5.1.3.3.1.2	OTROS SERVICIOS PARA LA OPERACIÓN DE PROGRAMAS	2,468,070.19	0.93
5.1.3.3.2	SERVICIOS DE DISEÑO, ARQUITECTURA, INGENIERÍA Y ACTIVIDADES RELACIONADAS	1,502,313.20	0.57
5.1.3.3.2.1	SERVICIOS DE DISEÑO, ARQUITECTURA, INGENIERÍA Y ACTIVIDADES RELACIONADAS	1,502,313.20	0.57
5.1.3.3.3	SERVICIOS DE CONSULTORÍA ADMINISTRATIVA,	85,200.03	0.03

	PROCESOS, TÉCNICA Y EN TECNOLOGÍAS DE LA INFORMACIÓN		
5.1.3.3.3.1	SERVICIOS DE INFORMATICA	85,200.03	0.03
5.1.3.3.3.1.1	SERVICIOS DE DESARROLLO DE APLICACIONES INFORMÁTICAS	4,000.03	0.00
5.1.3.3.3.1.2	SERVICIOS ESTADÍSTICOS Y GEOGRÁFICOS	81,200.00	0.03
5.1.3.3.3.1.3	SERVICIOS RELACIONADOS CON CERTIFICACIÓN DE PROCESOS	0.00	0.00
5.1.3.3.3.1.4	SERVICIOS DE MANTENIMIENTO DE APLICACIONES INFORMÁTICAS	0.00	0.00
.3.3.4	SERVICIOS DE CAPACITACIÓN	128,658.87	0.05
5.1.3.3.4.1	CAPACITACIÓN INSTITUCIONAL	41,658.87	0.02
5.1.3.3.4.2	CAPACITACIÓN ESPECIALIZADA	87,000.00	0.03
5.1.3.3.5	SERVICIOS DE INVESTIGACIÓN CIENTÍFICA Y DESARROLLO	593,920.00	0.22
5.1.3.3.5.1	SERVICIOS DE INVESTIGACIÓN CIENTÍFICA Y DESARROLLO	593,920.00	0.22
5.1.3.3.6	SERVICIOS DE APOYO ADMINISTRATIVO, FOTOCOPIADO E IMPRESIÓN	458,028.95	0.17
5.1.3.3.6.1	SERVICIOS RELACIONADOS CON TRADUCCIONES	0.00	0.00
5.1.3.3.6.2	SERVICIOS DE APOYO ADMINISTRATIVO	1,635.92	0.00
5.1.3.3.6.3	SERVICIO DE IMPRESIÓN DE DOCUMENTOS Y PAPELERÍA OFICIAL	78,218.77	0.03
5.1.3.3.6.4	SERVICIOS DE IMPRESIÓN DE MATERIAL INFORMATIVO DERIVADO DE LA OPERACIÓN Y ADMINISTRACIÓN	333,200.38	0.13
5.1.3.3.6.5	INFORMACIÓN EN MEDIOS MASIVOS DERIVADA DE LA OPERACIÓN Y ADMON. DE LAS DEPENDENCIAS Y ENTIDADES	44,973.88	0.02
5.1.3.3.6.6	SERVICIOS DE DIGITALIZACIÓN	0.00	0.00
5.1.3.3.7	SERVICIOS DE PROTECCIÓN Y SEGURIDAD	0.00	0.00
5.1.3.3.7.1	SERVICIOS DE PROTECCIÓN Y SEGURIDAD	0.00	0.00
5.1.3.3.8	SERVICIOS DE VIGILANCIA	0.00	0.00
.3.3.8.1	SERVICIOS DE VIGILANCIA	0.00	0.00
...3.3.9	SERVICIOS PROFESIONALES, CIENTÍFICOS Y TÉCNICOS INTEGRALES	0.00	0.00
5.1.3.3.9.1	SERVICIOS PROFESIONALES, CIENTÍFICOS Y TÉCNICOS INTEGRALES	0.00	0.00
5.1.3.4	SERVICIOS FINANCIEROS, BANCARIOS Y COMERCIALES	67,938.52	0.03
5.1.3.4.1	SERVICIOS FINANCIEROS Y BANCARIOS	45,666.91	0.02
5.1.3.4.1.1	SERVICIOS FINANCIEROS Y BANCARIOS	45,666.91	0.02
5.1.3.4.2	SERVICIOS DE COBRANZA, INVESTIGACIÓN CREDITICIA Y SIMILAR	0.00	0.00
5.1.3.4.2.1	SERVICIOS DE COBRANZA, INVESTIGACIÓN CREDITICIA Y SIMILAR	0.00	0.00
5.1.3.4.3	SERVICIOS DE RECAUDACIÓN, TRASLADO Y CUSTODIA DE VALORES	0.00	0.00
5.1.3.4.3.1	SERVICIOS DE RECAUDACIÓN, TRASLADO Y CUSTODIA DE VALORES	0.00	0.00
5.1.3.4.4	SEGUROS DE RESPONSABILIDAD PATRIMONIAL Y FIANZAS	0.00	0.00
5.1.3.4.4.1	SEGUROS DE RESPONSABILIDAD PATRIMONIAL Y FIANZAS	0.00	0.00
5.1.3.4.5	SEGUROS DE BIENES PATRIMONIALES	22,271.61	0.01
5.1.3.4.5.1	SEGUROS DE BIENES PATRIMONIALES	22,271.61	0.01
5.1.3.4.5.2	SEGUROS CONTRA DESASTRES NATURALES	0.00	0.00
5.1.3.4.6	ALMACENAJE, ENVASE Y EMBALAJE	0.00	0.00

5.1.3.4.6.1	ALMACENAJE, ENVASE Y EMBALAJE	0.00	0.00
5.1.3.4.7	FLETES Y MANIOBRAS	0.00	0.00
5.1.3.4.7.1	FLETES Y MANIOBRAS	0.00	0.00
5.1.3.4.8	COMISIONES POR VENTAS	0.00	0.00
5.1.3.4.8.1	COMISIONES POR VENTAS	0.00	0.00
5.1.3.4.9	SERVICIOS FINANCIEROS, BANCARIOS Y COMERCIALES INTEGRALES	0.00	0.00
5.1.3.4.9.1	SERVICIOS FINANCIEROS, BANCARIOS Y COMERCIALES INTEGRALES	0.00	0.00
[illegible].3.5	SERVICIOS DE INSTALACIÓN, REPARACIÓN, MANTENIMIENTO Y CONSERVACIÓN	5,726,756.61	2.16
5.1.3.5.1	CONSERVACIÓN Y MANTENIMIENTO MENOR DE INMUEBLES	148,014.03	0.06
5.1.3.5.1.1	MANTENIMIENTO Y CONSERVACIÓN MENOR DE INMUEBLES PARA LA PRESTACIÓN DE SERVICIOS ADMINISTRATIVOS	1,856.00	0.00
5.1.3.5.1.2	MANTENIMIENTO Y CONSERVACIÓN MENOR DE INMUEBLES PARA LA PRESTACIÓN DE SERVICIOS PÚBLICOS	146,158.03	0.06
5.1.3.5.2	INSTALACIÓN, REPARACIÓN Y MANTENIMIENTO DE MOBILIARIO Y EQUIPO DE ADMÓN., EDUCACIONAL Y RECR	13,978.00	0.01
5.1.3.5.2.1	INSTALACIÓN, REPARACIÓN Y MANTENIMIENTO DE MOBILIARIO Y EQUIPO DE ADMÓN., EDUCACIONAL Y RECR	13,978.00	0.01
5.1.3.5.3	INSTALACIÓN, REPARACIÓN Y MANTENIMIENTO DE EQUIPO DE CÓMPUTO Y TECNOLOGÍAS DE LA INFORMACIÓN	38,121.60	0.01
5.1.3.5.3.1	INSTALACIÓN, REPARACIÓN Y MANTENIMIENTO DE EQUIPO DE CÓMPUTO Y TECNOLOGÍAS DE LA INFORMACIÓN	38,121.60	0.01
5.1.3.5.4	INSTALACIÓN, REPARACIÓN Y MANTENIMIENTO DE EQUIPO E INSTRUMENTAL MÉDICO Y DE LABORATORIO	0.00	0.00
[illegible].3.5.4.1	INSTALACIÓN, REPARACIÓN Y MANTENIMIENTO DE EQUIPO E INSTRUMENTAL MÉDICO Y DE LABORATORIO	0.00	0.00
5.1.3.5.5	REPARACIÓN Y MANTENIMIENTO DE EQUIPO DE TRANSPORTE	2,060,790.54	0.78
5.1.3.5.5.1	REPARACIÓN Y MANTENIMIENTO DE EQUIPO DE TRANSPORTE	2,060,790.54	0.78
5.1.3.5.6	REPARACIÓN Y MANTENIMIENTO DE EQUIPO DE DEFENSA Y SEGURIDAD	87,309.72	0.03
5.1.3.5.6.1	REPARACIÓN Y MANTENIMIENTO DE EQUIPO DE DEFENSA Y SEGURIDAD	87,309.72	0.03
5.1.3.5.7	INSTALACIÓN, REPARACIÓN Y MANTENIMIENTO DE MAQUINARIA, OTROS EQUIPOS Y HERRAMIENTA	128,817.95	0.05
5.1.3.5.7.1	INSTALACIÓN, REPARACIÓN Y MANTENIMIENTO DE MAQUINARIA Y OTROS EQUIPOS	111,398.92	0.04
5.1.3.5.7.2	INSTALACIÓN, REPARACIÓN Y MANTENIMIENTO DE MAQUINARIA Y EQUIPO DE TRABAJO ESPECÍFICO	17,419.03	0.01
5.1.3.5.7.3	INSTALACIÓN, REPARACIÓN Y MANTENIMIENTO DE PLANTAS E INSTALACIONES PRODUCTIVAS	0.00	0.00
5.1.3.5.8	SERVICIOS DE LIMPIEZA Y MANEJO DE DESECHOS	3,196,754.96	1.21
5.1.3.5.8.1	SERVICIOS DE LIMPIEZA Y MANEJO DE	3,196,754.96	1.21

	DESECHOS		
5.1.3.5.9	SERVICIOS DE JARDINERÍA Y FUMIGACIÓN	52,969.81	0.02
5.1.3.5.9.1	SERVICIOS DE JARDINERÍA Y FUMIGACIÓN	52,969.81	0.02
5.1.3.6	SERVICIOS DE COMUNICACIÓN SOCIAL Y PUBLICIDAD	1,396,501.74	0.53
5.1.3.6.1	DIFUSIÓN POR RADIO, TELEVISIÓN Y OTROS MEDIOS DE MENSAJES S OBRE PROGRAM. Y ACTIVID. GUBERNAMENTALES	951,984.00	0.36
5.1.3.6.1.1	DIFUSIÓN POR RADIO, TELEVISIÓN Y OTROS MEDIOS DE MENSAJES S OBRE PROGRAM. Y ACTIVID. GUBERNAMENTALES	951,984.00	0.36
5.1.3.6.2	DIFUSIÓN POR RADIO, TELEVISIÓN Y OTROS MEDIOS DE MENSAJES C OMER. PARA PROMO. LA VNTA DE BIE. O SERV	290,000.00	0.11
5.1.3.6.2.1	DIFUSIÓN POR RADIO, TELEVISIÓN Y OTROS MEDIOS DE MENSAJES C OMER. PARA PROMO. LA VNTA DE BIE. O SERV	290,000.00	0.11
5.1.3.6.3	SERVICIOS DE CREATIVIDAD, PREPRODUCCIÓN Y PRODUCCIÓN DE PUBLICIDA D, EXCEPTO INTERNET	84,917.74	0.03
5.1.3.6.3.1	SERVICIOS DE CREATIVIDAD, PREPRODUCCIÓN Y PRODUCCIÓN DE PUBLICIDA D, EXCEPTO INTERNET	84,917.74	0.03
5.1.3.6.4	SERVICIOS DE REVELADO DE FOTOGRAFÍAS	0.00	0.00
5.1.3.6.4.1	SERVICIOS DE REVELADO DE FOTOGRAFÍAS	0.00	0.00
5.1.3.6.5	SERVICIOS DE LA INDUSTRIA FÍLMICA, DEL SONIDO Y DEL VIDEO	0.00	0.00
5.1.3.6.5.1	SERVICIOS DE LA INDUSTRIA FÍLMICA, DEL SONIDO Y DEL VIDEO	0.00	0.00
5.1.3.6.6	SERVICIO DE CREACIÓN Y DIFUSIÓN DE CONTENIDO EXCLUSIVAMENTE A TRAVÉS DE INTERNET	69,600.00	0.03
5.1.3.6.6.1	SERVICIO DE CREACIÓN Y DIFUSIÓN DE CONTENIDO EXCLUSIVAMENTE A TRAVÉS DE INTERNET	69,600.00	0.03
5.1.3.6.9	OTROS SERVICIOS DE INFORMACIÓN	0.00	0.00
5.1.3.6.9.1	OTROS SERVICIOS DE INFORMACIÓN	0.00	0.00
5.1.3.7	SERVICIOS DE TRASLADO Y VIÁTICOS	827,766.62	0.31
5.1.3.7.1	PASAJES AÉREOS	0.00	0.00
5.1.3.7.1.1	PASAJES AÉREOS NACIONALES	0.00	0.00
5.1.3.7.1.2	PASAJES AÉREOS INTERNACIONALES	0.00	0.00
5.1.3.7.2	PASAJES TERRESTRES	20,652.85	0.01
5.1.3.7.2.1	PASAJES TERRESTRES NACIONALES	20,071.37	0.01
5.1.3.7.2.2	PASAJES TERRESTRES INTERNACIONALES	581.48	0.00
5.1.3.7.3	PASAJES MARÍTIMOS, LACUSTRES Y FLUVIALES	0.00	0.00
5.1.3.7.3.1	PASAJES MARÍTIMOS, LACUSTRES Y FLUVIALES	0.00	0.00
5.1.3.7.4	AUTOTRANSPORTE	0.00	0.00
5.1.3.7.4.1	AUTOTRANSPORTE	0.00	0.00
5.1.3.7.5	VIÁTICOS EN EL PAÍS	0.00	0.00
5.1.3.7.5.1	VIÁTICOS EN EL PAÍS	0.00	0.00
5.1.3.7.6	VIÁTICOS EN EL EXTRANJERO	0.00	0.00
5.1.3.7.6.1	VIÁTICOS EN EL EXTRANJERO	0.00	0.00
5.1.3.7.7	GASTOS DE INSTALACIÓN Y TRASLADO DE MENAJE	0.00	0.00
5.1.3.7.7.1	GASTOS DE INSTALACIÓN Y TRASLADO DE MENAJE	0.00	0.00
5.1.3.7.8	SERVICIOS INTEGRALES DE TRASLADO Y VIÁTICOS	785,173.77	0.30

5.1.3.7.8.1	SERVICIOS INTEGRALES DE TRASLADO Y VIÁTICOS NACIONALES EN EL DESEMPEÑO DE COMISIONES Y FUNCIONES	785,173.77	0.30
5.1.3.7.8.2	SERVICIOS INTEGRALES DE TRASLADO Y VIÁTICOS EN EL EXTRANJERO EN EL DESEMPEÑO DE COMISIONES Y FUNCION	0.00	0.00
5.1.3.7.9	OTROS SERVICIOS DE TRASLADO Y HOSPEDAJE	21,940.00	0.01
5.1.3.7.9.1	OTROS SERVICIOS DE TRASLADO Y HOSPEDAJE	21,940.00	0.01
5.1.3.7.9.2	GASTOS PARA OPERATIVOS Y TRABAJOS DE CAMPO EN ÁREAS RURALES	0.00	0.00
.3.8	SERVICIOS OFICIALES	19,215,408.06	7.25
5.1.3.8.1	GASTOS DE CEREMONIAL	0.00	0.00
5.1.3.8.1.1	GASTOS DE CEREMONIAL	0.00	0.00
5.1.3.8.2	GASTOS DE ORDEN SOCIAL Y CULTURAL	19,211,388.06	7.25
5.1.3.8.2.1	GASTOS DE ORDEN SOCIAL	3,806,604.01	1.44
5.1.3.8.2.2	GASTOS DE ORDEN CULTURAL	15,404,784.05	5.81
5.1.3.8.3	CONGRESOS Y CONVENCIONES	4,020.00	0.00
5.1.3.8.3.1	CONGRESOS Y CONVENCIONES	4,020.00	0.00
5.1.3.8.4	EXPOSICIONES	0.00	0.00
5.1.3.8.4.1	EXPOSICIONES	0.00	0.00
5.1.3.8.5	GASTOS DE REPRESENTACIÓN	0.00	0.00
5.1.3.8.5.1	GASTOS DE REPRESENTACIÓN	0.00	0.00
5.1.3.9	OTROS SERVICIOS GENERALES	2,102,859.97	0.79
5.1.3.9.1	SERVICIOS FUNERARIOS Y DE CEMENTERIOS	0.00	0.00
5.1.3.9.1.1	SERVICIOS FUNERARIOS Y DE CEMENTERIOS	0.00	0.00
5.1.3.9.2	IMPUESTOS Y DERECHOS	189,973.97	0.07
5.1.3.9.2.1	OTROS IMPUESTOS Y DERECHOS	189,973.97	0.07
5.1.3.9.2.2	IMPUESTOS Y DERECHOS DE EXPORTACIÓN	0.00	0.00
5.1.3.9.3	IMPUESTOS Y DERECHOS DE IMPORTACIÓN	0.00	0.00
5.1.3.9.3.1	IMPUESTOS Y DERECHOS DE IMPORTACIÓN	0.00	0.00
5.1.3.9.4	SENTENCIAS Y RESOLUCIONES POR JUDICIALES AUTORIDAD COMPETENTE	0.00	0.00
5 1.3.9.4.1	LAUDOS LABORALES	0.00	0.00
..3.9.4.2	INDEMNIZACIONES POR EXPROPIACIONES	0.00	0.00
...3.9.4.3	OTRAS EROGACIONES POR RESOLUCIONES DE AUTORIDAD COMPETENTE	0.00	0.00
5.1.3.9.5	PENAS, MULTAS, ACCESORIOS Y ACTUALIZACIONES	343,747.00	0.13
5.1.3.9.5.1	PENAS, MULTAS, ACCESORIOS Y ACTUALIZACIONES	343,747.00	0.13
5.1.3.9.6	OTROS GASTOS POR RESPONSABILIDADES	0.00	0.00
5.1.3.9.6.1	PÉRDIDAS DEL ERARIO ESTATAL	0.00	0.00
5.1.3.9.6.2	OTROS GASTOS POR RESPONSABILIDADES	0.00	0.00
5.1.3.9.8	IMPUESTO SOBRE NÓMINAS Y OTROS QUE SE DERIVEN DE UNA RELACIÓN LABORAL	1,512,270.00	0.57
5.1.3.9.8.1	IMPUESTO SOBRE NÓMINAS Y OTROS QUE SE DERIVEN DE UNA RELACIÓN LABORAL	1,512,270.00	0.57
5.1.3.9.9	OTROS SERVICIOS GENERALES	56,869.00	0.02
5.1.3.9.9.1	GASTOS POR ACTIVIDADES DE COORDINACIÓN CON EL GOBERNADOR ELECTO	0.00	0.00
5.1.3.9.9.2	SUBCONTRATACIÓN DE SERVICIOS CON TERCEROS	56,376.00	0.02
5.1.3.9.9.3	OTROS SERVICIOS GENERALES	493.00	0.00
5.2	TRANSFERENCIAS, ASIGNACIONES, SUBSIDIOS Y OTRAS AYUDAS	23,392,491.13	8.83
5.2.1	TRANSFERENCIAS INTERNAS Y ASIGNACIONES AL SECTOR PÚBLICO	0.00	0.00
5.2.1.1	ASIGNACIONES AL SECTOR PÚBLICO	0.00	0.00

5.2.1.1.1	ASIGNACIONES PRESUPUESTARIAS AL PODER EJECUTIVO	0.00	0.00
5.2.1.1.1.1	ASIGNACIONES PRESUPUESTARIAS AL PODER EJECUTIVO	0.00	0.00
5.2.1.1.2	ASIGNACIONES PRESUPUESTARIAS AL PODER LEGISLATIVO	0.00	0.00
5.2.1.1.2.1	ASIGNACIONES PRESUPUESTARIAS AL PODER LEGISLATIVO PARA SERVICIOS PERSONALES	0.00	0.00
5.2.1.1.2.2	ASIGNACIONES PRESUPUESTARIAS AL PODER LEGISLATIVO PARA MATERIALES Y SUMINISTROS	0.00	0.00
5.2.1.1.2.3	ASIGNACIONES PRESUPUESTARIAS AL PODER LEGISLATIVO PARA SERVICIOS GENERALES	0.00	0.00
5.2.1.1.2.4	ASIGNACIONES PRES. AL PODER LEGISLATIVO PARA TRANSFERENCIAS, ASIGNACIONES, SUBSIDIOS Y OTRAS AYUDAS	0.00	0.00
5.2.1.1.2.5	ASIGNACIONES PRESUPUESTARIAS AL PODER LEGISLATIVO PARA BIENES MUEBLES, INMUEBLES E INTANGIBLES	0.00	0.00
5.2.1.1.2.6	ASIGNACIONES PRESUPUESTARIAS AL PODER LEGISLATIVO PARA INVERSIÓN PÚBLICA	0.00	0.00
5.2.1.1.2.7	ASIGNACIONES PRESUPUESTARIAS AL PODER LEGISLATIVO PARA INVERSIONES FINANCIERAS Y OTRAS PROVISIONES	0.00	0.00
5.2.1.1.3	ASIGNACIONES PRESUPUESTARIAS AL PODER JUDICIAL	0.00	0.00
5.2.1.1.3.1	ASIGNACIONES PRESUPUESTARIAS AL PODER JUDICIAL PARA SERVICIOS PERSONALES	0.00	0.00
5.2.1.1.3.2	ASIGNACIONES PRESUPUESTARIAS AL PODER JUDICIAL PARA MATERIALES Y SUMINISTROS	0.00	0.00
5.2.1.1.3.3	ASIGNACIONES PRESUPUESTARIAS AL PODER JUDICIAL PARA SERVICIOS GENERALES	0.00	0.00
5.2.1.1.3.4	ASIGNACIONES PRES. AL PODER JUDICIAL PARA TRANSFERENCIAS, ASIGNACIONES, SUBSIDIOS Y OTRAS AYUDAS	0.00	0.00
5.2.1.1.3.5	ASIGNACIONES PRESUPUESTARIAS AL PODER JUDICIAL PARA BIENES MUEBLES, INMUEBLES E INTANGIBLES	0.00	0.00
5.2.1.1.3.6	ASIGNACIONES PRESUPUESTARIAS AL PODER JUDICIAL PARA INVERSIÓN PÚBLICA	0.00	0.00
5.2.1.1.3.7	ASIGNACIONES PRES. AL PODER JUDICIAL PARA INVERSIONES FINANCIERAS Y OTRAS PROVISIONES	0.00	0.00
5.2.1.1.4	ASIGNACIONES PRESUPUESTARIAS A ÓRGANOS AUTÓNOMOS	0.00	0.00
5.2.1.1.4.1	ASIGNACIONES PRESUPUESTARIAS A ORGANISMOS CONSTITUCIONALMENTE AUTÓNOMOS PARA SERVICIOS PERSONALES	0.00	0.00
5.2.1.1.4.2	ASIGNACIONES PRES. A ORGANISMOS CONSTITUCIONALMENTE AUTÓNOMOS PARA MATERIALES Y SUMINISTROS	0.00	0.00
5.2.1.1.4.3	ASIGNACIONES PRESUPUESTARIAS A ORGANISMOS CONSTITUCIONALMENTE AUTÓNOMOS PARA SERVICIOS GENERALES	0.00	0.00
5.2.1.1.4.4	ASIG. PRES. A ORG CONST. AUTÓNOMOS PARA TRANSFERENCIAS, ASIGNACIONES, SUBSIDIOS Y OTRAS AYUDAS	0.00	0.00
5.2.1.1.4.5	ASIG. PRES. A ORG. CONSTITUCIONALMENTE	0.00	0.00

	AUTÓNOMOS PARA BIENES MUEBLES, INMUEBLES E INTANGIBLES		
5.2.1.1.4.6	ASIGNACIONES PRESUPUESTARIAS A ORGANISMOS CONSTITUCIONALMENTE AUTÓNOMOS PARA INVERSIÓN PÚBLICA	0.00	0.00
5.2.1.1.4.7	ASIG. PRES. A ORG. CONST. AUTÓNOMOS PARA INVERSIONES FINANCIERAS Y OTRAS PROVISIONES	0.00	0.00
5.2.1.2	TRANSFERENCIAS INTERNAS AL SECTOR PÚBLICO	0.00	0.00
.1.2.5	TRANSFERENCIAS OTORGADAS A ENTIDADES PARAESTATALES NO EMPRESARIALES Y NO FINANCIERAS	0.00	0.00
5.2.1.2.5.1	TRANS. INTERNAS A ENTIDADES PARAESTATALES NO EMPR. Y NO FINANCIERAS PARA SERVICIOS PERSONALES	0.00	0.00
5.2.1.2.5.2	TRANS. INTERNAS A ENTIDADES PARAESTATALES NO EMPR. Y NO FINANCIERAS PARA MATERIALES Y SUMINISTROS	0.00	0.00
5.2.1.2.5.3	TRANS. INTERNAS A ENTIDADES PARAESTATALES NO EMPR. Y NO FINANCIERAS PARA SERVICIOS GENERALES	0.00	0.00
5.2.1.2.5.4	TRANS. INT. A ENTIDADES PARAESTATALES NO EMPR. Y NO FINA. PARA TRANS., ASIG., SUB. Y OTRAS AYUDAS	0.00	0.00
5.2.1.2.5.5	TRANS. INTERNAS A ENTIDADES PARAESTATALES NO EMPR. Y NO FINAN. PARA MUEB., INMUEB. E INTANGIBLES	0.00	0.00
5.2.1.2.5.6	TRANS. INTERNAS A ENTIDADES PARAESTATALES NO EMPR. Y NO FINANCIERAS PARA INVERSIÓN PÚBLICA	0.00	0.00
5.2.1.2.5.7	TRANS. INTERNAS A ENTIDADES PARAESTATALES NO EMPR. Y NO FINA, PARA INV. FINA. Y OTRAS PROVISIONES	0.00	0.00
..2.1.2.6	TRANSFERENCIAS INTERNAS OTORGADAS A ENTIDADES PARAESTATALES EMPRESARIALES Y NO FINANCIERAS	0.00	0.00
5.2.1.2.6.1	TRANSFERENCIAS INTERNAS OTORGADAS A ENTIDADES PARAESTATALES EMPRESARIALES Y NO FINANCIERAS	0.00	0.00
5.2.1.2.7	TRANSFERENCIAS INTERNAS OTORGADAS A FIDEICOMISOS PÚBLICOS EMPRESARIALES Y NO FINANCIERAS	0.00	0.00
5.2.1.2.7.1	TRANSFERENCIAS INTERNAS OTORGADAS A FIDEICOMISOS PÚBLICOS EMPRESARIALES Y NO FINANCIERAS	0.00	0.00
5.2.1.2.8	TRANSFERENCIAS INTERNAS OTORGADAS A INSTITUCIONES PARAESTATALES PÚBLICAS FINANCIERAS	0.00	0.00
5.2.1.2.8.1	TRANSFERENCIAS INTERNAS OTORGADAS A INSTITUCIONES PARAESTATALES PÚBLICAS FINANCIERAS	0.00	0.00
5.2.1.2.9	TRANSFERENCIAS INTERNAS OTORGADAS A FIDEICOMISOS PÚBLICOS FINANCIEROS	0.00	0.00
5.2.1.2.9.1	TRANSFERENCIAS INTERNAS OTORGADAS A FIDEICOMISOS PÚBLICOS FINANCIEROS	0.00	0.00
5.2.2	TRANSFERENCIAS AL RESTO DEL SECTOR PÚBLICO	0.00	0.00

5.2.2.1	TRANSFERENCIAS A ENTIDADES PARAESTATALES	0.00	0.00
5.2.2.1.1	TRANSFERENCIAS OTORGADAS A ENTIDADES PARAESTATALES NO EMPRESARIALES Y NO FINANCIERAS	0.00	0.00
5.2.2.1.1.1	TRANS. OTORGADAS A ENTIDADES PARAESTATALES NO EMPR. Y NO FINANCIERAS PARA SERVICIOS PERSONALES	0.00	0.00
5.2.2.1.1.2	TRANS. OTORGADAS A ENTIDADES PARAESTATALES NO EMPR. Y NO FINANCIERAS PARA MATERIALES Y SUMINISTROS	0.00	0.00
.2.1.1.3	TRANS. OTORGADAS A ENTIDADES PARAESTATALES EMPRESARIALES Y NO FINANCIERAS PARA SERVICIOS GENERALES	0.00	0.00
5.2.2.1.1.4	TRANS. OTORGADAS A ENTIDADES PARAESTATALES NO EMPR. Y NO FINE. PARA TRANS, ASIG, SUB Y OTRAS AYUDAS	0.00	0.00
5.2.2.1.1.5	TRANS. OTORGADAS A ENTIDADES PARAESTATALES NO EMPR. Y NO FINANCIERAS PARA MUEB., INMU. E INTANGIBLES	0.00	0.00
5.2.2.1.1.6	TRANS. OTORGADAS A ENTIDADES PARAESTATALES NO EMPRESARIALES Y NO FINANCIERAS PARA INVERSIÓN PÚBLICA	0.00	0.00
5.2.2.1.1.7	TRANS. OTORGADAS A ENTIDADES PARAESTATALES NO EMPR. Y NO FINA. PARA INV. FINA. Y OTRAS PROVISIONES	0.00	0.00
5.2.2.1.2	TRANSFERENCIAS OTORGADAS PARA ENTIDADES PARAESTATALES EMPRESARIALES Y NO FINANCIERAS	0.00	0.00
5.2.2.1.2.1	TRANS. OTORGADAS PARA ENTIDADES PARAESTATALES EMPRESARIALES Y NO FINANCIERAS PARA SERVICIOS PERSONAL	0.00	0.00
5.2.2.1.2.2	TRANS. OTORGADAS PARA ENTIDADES PARAESTATALES EMPR. Y NO FINANCIERAS PARA MATERIALES Y SUMINISTROS	0.00	0.00
.2.2.1.2.3	TRANS. OTORGADAS PARA ENTIDADES PARAESTATALES EMPRESARIALES Y NO FINANCIERAS PARA SERVICIOS GRAL.	0.00	0.00
5.2.2.1.2.4	TRANS. OTORGADAS PARA ENTIDADES PARAESTATALES EMPR. Y NO FINA. PARA TRANS, ASIG, SUB Y OTRAS AYUDAS	0.00	0.00
5.2.2.1.2.5	TRANS. OTORGADAS PARA ENTIDADES PARAESTATALES EMPR. Y NO FINA. PARA MUEBLES, INMUEBLES E INTANGIBLES	0.00	0.00
5.2.2.1.2.6	TRANS. OTORGADAS PARA ENTIDADES PARAESTATALES EMPRESARIALES Y NO FINANCIERAS PARA INVERSIÓN PÚBLICA	0.00	0.00
5.2.2.1.2.7	TRANS. OTORGADAS PARA ENTIDADES PARAESTATALES EMPR. Y NO FINA. PARA INV. FINA. Y OTRAS PROV.	0.00	0.00
5.2.2.1.3	TRANSFERENCIAS OTORGADAS PARA INSTITUCIONES PARAESTATALES PÚBLICAS FINANCIERAS	0.00	0.00
5.2.2.1.3.1	TRANSFERENCIAS OTORGADAS PARA INSTITUCIONES PARAESTATALES PÚBLICAS FINANCIERAS	0.00	0.00
5.2.2.2	TRANSFERENCIAS A ENTIDADES FEDERATIVAS Y MUNICIPIOS	0.00	0.00
5.2.2.2.1	PROGRAMA PARA EL FORTALECIMIENTO PARA	0.00	0.00

	LA SEGURIDAD (FORTASEG)		
5.2.2.2.2	TRANSFERENCIAS PARA LA INFRAESTRUCTURA	0.00	0.00
5.2.2.2.3	OTRAS TRANSFERENCIAS	0.00	0.00
5.2.2.2.4	TRANSFERENCIAS A FIDEICOMISOS DE ENTIDADES FEDERATIVAS Y MUNICIPIOS	0.00	0.00
5.2.3	SUBSIDIOS Y SUBVENCIONES	496,250.00	0.19
5.2.3.1	SUBSIDIOS	496,250.00	0.19
5.2.3.1.1	SUBSIDIOS A LA PRODUCCIÓN	496,250.00	0.19
5.2.3.1.1.1	SUBSIDIOS A PROYECTOS PRODUCTIVOS PARA EL SECTOR PRIMARIO	496,250.00	0.19
.3.1.1.2	OTROS SUBSIDIOS A LA PRODUCCIÓN	0.00	0.00
5.2.3.1.2	SUBSIDIOS A LA DISTRIBUCIÓN	0.00	0.00
5.2.3.1.2.1	FOMENTO A PROYECTOS DE COMERCIALIZACIÓN Y DISTRIBUCIÓN	0.00	0.00
5.2.3.1.3	SUBSIDIOS A LA INVERSIÓN	0.00	0.00
5.2.3.1.3.1	SUBSIDIO A LA INVERSIÓN ECONÓMICA EN EL ESTADO	0.00	0.00
5.2.3.1.3.2	SUBSIDIO A LA ACTIVIDAD TURÍSTICA EN EL ESTADO	0.00	0.00
5.2.3.1.3.3	OTROS SUBSIDIOS A LA INVERSIÓN	0.00	0.00
5.2.3.1.4	SUBSIDIOS A LA PRESTACIÓN DE SERVICIOS PÚBLICOS	0.00	0.00
5.2.3.1.4.1	SUBSIDIOS A LA PRESTACIÓN DE SERVICIOS PÚBLICOS	0.00	0.00
5.2.3.1.5	SUBSIDIOS PARA CUBRIR DIFERENCIALES DE TASA DE INTERÉS	0.00	0.00
5.2.3.1.5.1	SUBSIDIOS PARA CUBRIR DIFERENCIALES DE TASA DE INTERÉS	0.00	0.00
5.2.3.1.6	SUBSIDIOS A LA VIVIENDA	0.00	0.00
5.2.3.1.6.1	SUBSIDIOS A LA VIVIENDA	0.00	0.00
5.2.3.1.8	SUBSIDIOS A ENTIDADES FEDERATIVAS Y MUNICIPIOS	0.00	0.00
5.2.3.1.8.1	SUBSIDIOS A MUNICIPIOS	0.00	0.00
.3.1.8.2	SUBSIDIOS A MUNICIPIOS PARA INVERSIÓN PÚBLICA CON PARI PASSU	0.00	0.00
5.2.3.1.8.3	SUBSIDIOS A MUNICIPIOS PARA SERVICIOS PÚBLICOS CON PARI PASSU	0.00	0.00
5.2.3.1.8.4	SUBSIDIOS A MUNICIPIOS PARA INVERSIÓN PÚBLICA	0.00	0.00
5.2.3.1.9	OTROS SUBSIDIOS	0.00	0.00
5.2.3.1.9.1	OTROS SUBSIDIOS	0.00	0.00
5.2.3.2	SUBVENCIONES	0.00	0.00
5.2.3.2.7	SUBVENCIONES AL CONSUMO	0.00	0.00
5.2.3.2.7.1	SUBVENCIONES AL CONSUMO	0.00	0.00
5.2.4	AYUDAS SOCIALES	22,896,241.13	8.64
5.2.4.1	AYUDAS SOCIALES A PERSONAS	18,381,997.12	6.94
5.2.4.1.1	AYUDA A PRELIBERADOS Y MENORES INFRACTORES	0.00	0.00
5.2.4.1.2	AYUDA PARA GASTOS POR SERVICIOS DE TRASLADO DE PERSONAS	91,050.00	0.03
5.2.4.1.3	AYUDAS EN MATERIA DE SALUD	2,089,308.56	0.79
5.2.4.1.4	AYUDAS EN MATERIA DE MIGRACIÓN	0.00	0.00
5.2.4.1.5	AYUDAS EN MATERIA DE BIENESTAR	1,885,285.77	0.71
5.2.4.1.6	AYUDAS EN MATERIA DE ALIMENTACIÓN	567,421.58	0.21
5.2.4.1.7	AYUDAS EN MATERIA DE FORMACIÓN EDUCATIVA Y CULTURAL	4,253,490.74	1.60
5.2.4.1.8	AYUDA EN MATERIA DE DESARROLLO TERRITORIAL Y URBANO	2,034,727.03	0.77

5.2.4.1.9	OTRAS AYUDAS	7,460,713.44	2.81
5.2.4.2	BECAS	0.00	0.00
5.2.4.2.1	AYUDAS PARA CAPACITACIÓN Y BECAS	0.00	0.00
5.2.4.2.2	AYUDAS A PROYECTOS CULTURALES Y ARTÍSTICOS	0.00	0.00
5.2.4.3	AYUDAS SOCIALES A INSTITUCIONES	4,498,410.01	1.70
5.2.4.3.3	AYUDAS SOCIALES A INSTITUCIONES DE ENSEÑANZA	4,468,410.01	1.69
5.2.4.3.3.1	AYUDAS SOCIALES A INSTITUCIONES DE ENSEÑANZA	4,468,410.01	1.69
.4.3.4	AYUDAS SOCIALES A ACTIVIDADES CIENTÍFICAS O ACADÉMICAS	0.00	0.00
5.2.4.3.4.1	APOYOS A ACTIVIDADES ACADÉMICAS O CIENTÍFICAS, AL DESARROLLO TECNOLÓGICO Y LA INNOVACIÓN	0.00	0.00
5.2.4.3.4.2	APOYOS PARA LA INVESTIGACIÓN Y CONSERVACIÓN DEL PATRIMONIO CULTURAL	0.00	0.00
5.2.4.3.5	AYUDAS SOCIALES A INSTITUCIONES SIN FINES DE LUCRO	30,000.00	0.01
5.2.4.3.5.1	AYUDAS SOCIALES A INSTITUCIONES CULTURALES SIN FINES DE LUCRO	0.00	0.00
5.2.4.3.5.2	AYUDAS SOCIALES A INSTITUCIONES DEPORTIVAS SIN FINES DE LUCRO	30,000.00	0.01
5.2.4.3.5.3	AYUDAS SOCIALES A INSTITUCIONES EDUCATIVAS SIN FINES DE LUCRO	0.00	0.00
5.2.4.3.5.4	AYUDAS SOCIALES A INSTITUCIONES DE SALUD SIN FINES DE LUCRO	0.00	0.00
5.2.4.3.5.5	AYUDAS SOCIALES A OTRAS INSTITUCIONES SIN FINES DE LUCRO NO COMPRENDIDAS EN LAS ANTERIORES	0.00	0.00
5.2.4.3.6	AYUDAS SOCIALES A COOPERATIVAS	0.00	0.00
5.2.4.3.6.1	AYUDAS SOCIALES A COOPERATIVAS	0.00	0.00
5.2.4.3.7	AYUDAS SOCIALES A ENTIDADES DE INTERÉS PÚBLICO	0.00	0.00
.4.3.7.1	AYUDAS SOCIALES A ENTIDADES DE INTERÉS PÚBLICO	0.00	0.00
5.2.4.4	AYUDAS SOCIALES POR DESASTRES NATURALES Y OTROS SINIESTROS	15,834.00	0.01
5.2.4.4.1	AYUDAS POR DESASTRES NATURALES	0.00	0.00
5.2.4.4.2	AYUDAS POR OTROS SINIESTROS	15,834.00	0.01
5.2.5	PENSIONES Y JUBILACIONES	0.00	0.00
5.2.5.1	PENSIONES	0.00	0.00
5.2.5.1.1	PENSIONES	0.00	0.00
5.2.5.2	JUBILACIONES	0.00	0.00
5.2.5.2.1	JUBILACIONES	0.00	0.00
5.2.5.9	OTRAS PENSIONES Y JUBILACIONES	0.00	0.00
5.2.5.9.1	OTRAS PENSIONES Y JUBILACIONES	0.00	0.00
5.2.6	TRANSFERENCIAS A FIDEICOMISOS, MANDATOS Y CONTRATOS ANÁLOGOS	0.00	0.00
5.2.6.1	TRANSFERENCIAS A FIDEICOMISOS, MANDATOS Y CONTRATOS ANÁLOGOS AL GOBIERNO	0.00	0.00
5.2.6.1.1	EJECUTIVO	0.00	0.00
5.2.6.1.1.1	EJECUTIVO	0.00	0.00
5.2.6.1.2	LEGISLATIVO	0.00	0.00
5.2.6.1.2.1	LEGISLATIVO	0.00	0.00
5.2.6.1.3	JUDICIAL	0.00	0.00
5.2.6.1.3.1	JUDICIAL	0.00	0.00
5.2.6.2	TRANSFERENCIAS A FIDEICOMISOS, MANDATOS	0.00	0.00

	Y CONTRATOS ANÁLOGOS A ENTIDADES PARAESTATALES		
5.2.6.2.1	NO EMPRESARIALES Y NO FINANCIERAS	0.00	0.00
5.2.6.2.1.1	NO EMPRESARIALES Y NO FINANCIERAS	0.00	0.00
5.2.6.2.2	EMPRESARIALES Y NO FINANCIERAS	0.00	0.00
5.2.6.2.2.1	EMPRESARIALES Y NO FINANCIERAS	0.00	0.00
5.2.6.2.3	TRANSFERENCIAS A FIDEICOMISOS DE INSTITUCIONES PÚBLICAS FINANCIERAS	0.00	0.00
5.2.6.2.3.1	TRANSFERENCIAS A FIDEICOMISOS DE INSTITUCIONES PÚBLICAS FINANCIERAS	0.00	0.00
!.6.2.4	OTRAS TRANSFERENCIAS A FIDEICOMISOS	0.00	0.00
5.2.6.2.4.1	OTRAS TRANSFERENCIAS A FIDEICOMISOS	0.00	0.00
5.2.7	TRANSFERENCIAS A LA SEGURIDAD SOCIAL	0.00	0.00
5.2.7.1	TRANSFERENCIAS POR OBLIGACIONES DE LEY	0.00	0.00
5.2.7.1.1	TRANSFERENCIAS POR OBLIGACIONES DE LEY	0.00	0.00
5.2.8	DONATIVOS	0.00	0.00
5.2.8.1	DONATIVOS A INSTITUCIONES SIN FINES DE LUCRO	0.00	0.00
5.2.8.1.1	DONATIVOS A INSTITUCIONES CULTURALES SIN FINES DE LUCRO	0.00	0.00
5.2.8.1.2	DONATIVOS A INSTITUCIONES DEPORTIVAS SIN FINES DE LUCRO	0.00	0.00
5.2.8.1.3	DONATIVOS A INSTITUCIONES EDUCATIVAS SIN FINES DE LUCRO	0.00	0.00
5.2.8.1.4	DONATIVOS A INSTITUCIONES DE SALUD SIN FINES DE LUCRO	0.00	0.00
5.2.8.1.5	DONATIVOS A OTRAS INSTITUCIONES SIN FINES DE LUCRO NO COMPRENDIDAS EN LAS ANTERIORES	0.00	0.00
5.2.8.2	DONATIVOS A ENTIDADES FEDERATIVAS Y MUNICIPIOS	0.00	0.00
5.2.8.2.1	DONATIVOS A ENTIDADES FEDERATIVAS Y MUNICIPIOS	0.00	0.00
.8.3	DONATIVOS A FIDEICOMISOS, MANDATOS Y CONTRATOS ANÁLOGOS PRIVADOS	0.00	0.00
5.2.8.3.1	DONATIVOS A FIDEICOMISOS, MANDATOS Y CONTRATOS ANÁLOGOS PRIVADOS	0.00	0.00
5.2.8.4	DONATIVOS A FIDEICOMISOS, MANDATOS Y CONTRATOS ANÁLOGOS ESTATALES	0.00	0.00
5.2.8.4.1	DONATIVOS A FIDEICOMISOS, MANDATOS Y CONTRATOS ANÁLOGOS ESTATALES	0.00	0.00
5.2.8.5	DONATIVOS INTERNACIONALES	0.00	0.00
5.2.8.5.1	DONATIVOS INTERNACIONALES	0.00	0.00
5.2.9	TRANSFERENCIAS AL EXTERIOR	0.00	0.00
5.2.9.1	TRANSFERENCIAS AL EXTERIOR A GOBIERNOS EXTRANJEROS Y ORGANISMOS INTERNACIONALES	0.00	0.00
5.2.9.1.1	TRANSFERENCIAS A GOBIERNOS EXTRANJEROS	0.00	0.00
5.2.9.1.1.1	TRANSFERENCIAS A GOBIERNOS EXTRANJEROS	0.00	0.00
5.2.9.1.2	TRANSFERENCIAS PARA ORGANISMOS INTERNACIONALES	0.00	0.00
5.2.9.1.2.1	TRANSFERENCIAS PARA ORGANISMOS INTERNACIONALES	0.00	0.00
5.2.9.2	TRANSFERENCIAS AL SECTOR PRIVADO EXTERNO	0.00	0.00
5.2.9.2.1	TRANSFERENCIAS AL SECTOR PRIVADO EXTERNO	0.00	0.00
5.3	PARTICIPACIONES Y APORTACIONES	2,933,005.70	1.11
5.3.1	PARTICIPACIONES	0.00	0.00
5.3.1.1	PARTICIPACIONES DE LA FEDERACIÓN A ENTIDADES FEDERATIVAS Y MUNICIPIOS	0.00	0.00

5.3.1.1.1	FONDO GENERAL DE PARTICIPACIONES	0.00	0.00
5.3.1.1.1.1	FONDO GENERAL DE PARTICIPACIONES	0.00	0.00
5.3.1.1.2	FONDO DE FOMENTO MUNICIPAL	0.00	0.00
5.3.1.1.2.1	FONDO DE FOMENTO MUNICIPAL	0.00	0.00
5.3.1.1.4	OTROS CONCEPTOS PARTICIPABLES DE LA FEDERACIÓN A ENTIDADES FEDERATIVAS	0.00	0.00
5.3.1.1.4.1	OTROS CONCEPTOS PARTICIPABLES DE LA FEDERACIÓN A ENTIDADES FEDERATIVAS	0.00	0.00
5.3.1.1.5	OTROS CONCEPTOS PARTICIPABLES DE LA FEDERACIÓN A MUNICIPIOS	0.00	0.00
.1.1.5.1	OTROS CONCEPTOS PARTICIPABLES DE LA FEDERACIÓN A MUNICIPIOS	0.00	0.00
5.3.1.1.6	CONVENIOS DE COLABORACIÓN ADMINISTRATIVA	0.00	0.00
5.3.1.1.6.1	CONVENIOS DE COLABORACIÓN ADMINISTRATIVA	0.00	0.00
5.3.1.2	PARTICIPACIONES DE LAS ENTIDADES FEDERATIVAS A LOS MUNICIPIOS	0.00	0.00
5.3.1.2.1	PARTICIPACIONES A MUNICIPIOS	0.00	0.00
5.3.1.2.2	FONDO COMPENSATORIO A MUNICIPIOS	0.00	0.00
5.3.2	APORTACIONES	0.00	0.00
5.3.2.1	APORTACIONES DE LA FEDERACIÓN A ENTIDADES FEDERATIVAS Y MUNICIPIOS	0.00	0.00
5.3.2.1.1	APORTACIONES DE LA FEDERACIÓN A LAS ENTIDADES FEDERATIVAS	0.00	0.00
5.3.2.1.1.1	APORTACIONES DE LA FEDERACIÓN A LAS ENTIDADES FEDERATIVAS	0.00	0.00
5.3.2.1.2	APORTACIONES DE LA FEDERACIÓN A MUNICIPIOS	0.00	0.00
5.3.2.1.2.1	APORTACIONES DE LA FEDERACIÓN A MUNICIPIOS	0.00	0.00
5.3.2.1.4	APORTACIONES PREVISTAS EN LEYES Y DECRETOS AL SISTEMA DE PROTECCIÓN SOCIAL	0.00	0.00
5.3.2.1.4.1	APORTACIONES PREVISTAS EN LEYES Y DECRETOS AL SISTEMA DE PROTECCIÓN SOCIAL	0.00	0.00
.2.1.5	APORTACIONES PREVISTAS EN LEYES Y DECRETOS COMPENSATORIAS A ENTIDADES FEDERATIVAS Y MUNICIPIOS	0.00	0.00
5.3.2.1.5.1	APORTACIONES PREVISTAS EN LEYES Y DECRETOS COMPENSATORIAS A ENTIDADES FEDERATIVAS Y MUNICIPIOS	0.00	0.00
5.3.2.2	APORTACIONES DE LAS ENTIDADES FEDERATIVAS A LOS MUNICIPIOS	0.00	0.00
5.3.2.2.1	FONDO PARA LA INFRAESTRUCTURA SOCIAL MUNICIPAL	0.00	0.00
5.3.2.2.2	FONDO PARA EL FORTALECIMIENTO MUNICIPAL	0.00	0.00
5.3.3	CONVENIOS	2,933,005.70	1.11
5.3.3.1	CONVENIOS DE REASIGNACIÓN	0.00	0.00
5.3.3.1.1	CONVENIOS DE REASIGNACIÓN	0.00	0.00
5.3.3.2	CONVENIOS DE DESCENTRALIZACIÓN Y OTROS	2,933,005.70	1.11
5.3.3.2.2	CONVENIOS DE DESCENTRALIZACIÓN	0.00	0.00
5.3.3.2.2.1	CONVENIOS DE DESCENTRALIZACIÓN	0.00	0.00
5.3.3.2.3	OTROS CONVENIOS	2,933,005.70	1.11
5.3.3.2.3.1	OTROS CONVENIOS	2,933,005.70	1.11
5.4	INTERESES, COMISIONES Y OTROS GASTOS DE LA DEUDA PÚBLICA	0.00	0.00
5.4.1	INTERESES DE LA DEUDA PÚBLICA	0.00	0.00
5.4.1.1	INTERESES DE LA DEUDA PÚBLICA INTERNA	0.00	0.00
5.4.1.1.1	INTERESES DE LA DEUDA INTERNA CON INSTITUCIONES DE CRÉDITO	0.00	0.00

5.4.1.1.1.1	INTERESES DE LA DEUDA INTERNA CON INSTITUCIONES DE CRÉDITO	0.00	0.00
5.4.1.1.2	INTERESES DERIVADOS DE LA COLOCACIÓN DE TÍTULOS Y VALORES	0.00	0.00
5.4.1.1.2.1	INTERESES DERIVADOS DE LA COLOCACIÓN DE TÍTULOS Y VALORES	0.00	0.00
5.4.1.1.3	INTERESES POR ARRENDAMIENTOS FINANCIEROS NACIONALES	0.00	0.00
5.4.1.1.3.1	INTERESES POR ARRENDAMIENTOS FINANCIEROS NACIONALES	0.00	0.00
.1.2	INTERESES DE LA DEUDA PÚBLICA EXTERNA	0.00	0.00
5.4.1.2.4	INTERESES DE LA DEUDA EXTERNA CON INSTITUCIONES DE CRÉDITO	0.00	0.00
5.4.1.2.4.1	INTERESES DE LA DEUDA EXTERNA CON INSTITUCIONES DE CRÉDITO	0.00	0.00
5.4.1.2.5	INTERESES DE LA DEUDA DE ORGANISMOS FINANCIEROS INTERNACIONALES	0.00	0.00
5.4.1.2.5.1	INTERESES DE LA DEUDA DE ORGANISMOS FINANCIEROS INTERNACIONALES	0.00	0.00
5.4.1.2.6	INTERESES DE LA DEUDA BILATERAL	0.00	0.00
5.4.1.2.6.1	INTERESES DE LA DEUDA BILATERAL	0.00	0.00
5.4.1.2.7	INTERESES DERIVADOS DE LA COLOCACIÓN DE TÍTULOS Y VALORES EN EL EXTERIOR	0.00	0.00
5.4.1.2.7.1	INTERESES DERIVADOS DE LA COLOCACIÓN DE TÍTULOS Y VALORES EN EL EXTERIOR	0.00	0.00
5.4.1.2.8	INTERESES POR ARRENDAMIENTOS FINANCIEROS INTERNACIONALES	0.00	0.00
5.4.1.2.8.1	INTERESES POR ARRENDAMIENTOS FINANCIEROS INTERNACIONALES	0.00	0.00
5.4.2	COMISIONES DE LA DEUDA PÚBLICA	0.00	0.00
5.4.2.1	COMISIONES DE LA DEUDA PÚBLICA INTERNA	0.00	0.00
5.4.2.1.1	COMISIONES DE LA DEUDA PÚBLICA INTERNA	0.00	0.00
5.4.2.2	COMISIONES DE LA DEUDA PÚBLICA EXTERNA	0.00	0.00
.2.2.1	COMISIONES DE LA DEUDA PÚBLICA EXTERNA	0.00	0.00
....3	GASTOS DE LA DEUDA PÚBLICA	0.00	0.00
5.4.3.1	GASTOS DE LA DEUDA PÚBLICA INTERNA	0.00	0.00
5.4.3.1.1	GASTOS DE LA DEUDA PÚBLICA INTERNA	0.00	0.00
5.4.3.2	GASTOS DE LA DEUDA PÚBLICA EXTERNA	0.00	0.00
5.4.3.2.1	GASTOS DE LA DEUDA PÚBLICA EXTERNA	0.00	0.00
5.4.4	COSTO POR COBERTURAS	0.00	0.00
5.4.4.1	COSTO POR COBERTURAS	0.00	0.00
5.4.4.1.1	COSTOS POR COBERTURA DE LA DEUDA PÚBLICA INTERNA	0.00	0.00
5.4.4.1.1.1	COSTOS POR COBERTURA DE LA DEUDA PÚBLICA INTERNA	0.00	0.00
5.4.4.1.2	COSTOS POR COBERTURA DE LA DEUDA PÚBLICA EXTERNA	0.00	0.00
5.4.4.1.2.1	COSTOS POR COBERTURA DE LA DEUDA PÚBLICA EXTERNA	0.00	0.00
5.4.5	APOYOS FINANCIEROS	0.00	0.00
5.4.5.1	APOYOS FINANCIEROS A INTERMEDIARIOS	0.00	0.00
5.4.5.1.1	APOYOS FINANCIEROS A INTERMEDIARIOS	0.00	0.00
5.4.5.2	APOYO FINANCIEROS A AHORRADORES Y DEUDORES DEL SISTEMA FINANCIERO NACIONAL	0.00	0.00
5.4.5.2.1	APOYO FINANCIEROS A AHORRADORES Y DEUDORES DEL SISTEMA FINANCIERO NACIONAL	0.00	0.00
5.5	OTROS GASTOS Y PÉRDIDAS EXTRAORDINARIAS	3,648,981.23	1.38
5.5.1	ESTIMACIONES, DEPRECIACIONES,	3,648,981.23	1.38

	DETERIOROS, OBSOLESCENCIAS Y AMORTIZACIONES		
5.5.1.1	ESTIMACIONES DE PÉRDIDA POR DETERIORO DE ACTIVOS CIRCULANTES	0.00	0.00
5.5.1.2	ESTIMACIONES DE PÉRDIDA POR DETERIORO DE ACTIVOS NO CIRCULANTES	0.00	0.00
5.5.1.3	DEPRECIACIÓN DE BIENES INMUEBLES	0.00	0.00
5.5.1.4	DEPRECIACIÓN DE INFRAESTRUCTURA	0.00	0.00
5.5.1.5	DEPRECIACIÓN DE BIENES MUEBLES	3,648,981.23	1.38
.1.6	DETERIORO DE BIENES	0.00	0.00
.1.7	AMORTIZACIÓN DE ACTIVOS INTANGIBLES	0.00	0.00
5.5.1.8	DISMINUCIÓN DE BIENES POR PÉRDIDA U OBSOLESCENCIA	0.00	0.00
5.5.2	PROVISIONES	0.00	0.00
5.5.2.1	PROVISIONES DE PASIVOS A CORTO PLAZO	0.00	0.00
5.5.2.2	PROVISIONES DE PASIVOS A LARGO PLAZO	0.00	0.00
5.5.3	DISMINUCIONES DE INVENTARIOS	0.00	0.00
5.5.3.1	DISMINUCIONES DE INVENTARIOS DE MERCANCÍAS PARA VENTA	0.00	0.00
5.5.3.2	DISMINUCIONES DE INVENTARIOS DE MERCANCÍAS TERMINADAS	0.00	0.00
5.5.3.3	DISMINUCIONES DE INVENTARIOS DE MERCANCÍAS EN PROCESO DE ELABORACIÓN	0.00	0.00
5.5.3.4	DISMINUCIONES DE INVENTARIOS DE MATERIAS PRIMAS, MATERIALES Y SUMINISTROS PARA PRODUCCIÓN	0.00	0.00
5.5.3.5	DISMINUCIONES DE ALMACÉN DE MATERIALES Y SUMINISTROS DE CONSUMO	0.00	0.00
5.5.9	OTROS GASTOS	0.00	0.00
5.5.9.1	GASTOS DE EJERCICIOS ANTERIORES	0.00	0.00
5.5.9.2	PÉRDIDAS POR RESPONSABILIDADES	0.00	0.00
5.5.9.3	BONIFICACIONES Y DESCUENTOS OTORGADOS	0.00	0.00
5.5.9.4	DIFERENCIAS POR TIPO DE CAMBIO NEGATIVAS EN EFECTIVO Y EQUIVALENTES	0.00	0.00
.9.5	DIFERENCIAS DE COTIZACIONES NEGATIVAS EN VALORES NEGOCIABLES	0.00	0.00
5.5.9.6	RESULTADOS POR POSICIÓN MONETARIA	0.00	0.00
5.5.9.7	PÉRDIDAS POR PARTICIPACIÓN PATRIMONIAL	0.00	0.00
5.5.9.9	OTROS GASTOS VARIOS	0.00	0.00
5.5.9.9.1	DIVIDENDOS Y RETIROS DE LAS CUASISOCIEDADES	0.00	0.00
5.6	INVERSIÓN PÚBLICA	117,704,628.73	44.41
5.6.1	INVERSIÓN PÚBLICA NO CAPITALIZABLE	117,704,628.73	44.41
5.6.1.1	CONSTRUCCIÓN EN BIENES NO CAPITALIZABLE	117,704,628.73	44.41
5.6.1.1.1	EDIFICACIÓN HABITACIONAL	4,517,289.50	1.70
5.6.1.1.2	EDIFICACIÓN NO HABITACIONAL	27,248,193.24	10.28
5.6.1.1.3	CONST. DE OBRAS PARA EL ABASTECIMIENTO DE AGUA, ELECTRICIDAD Y TELECOMUNICACIONES	1,069,415.60	0.40
5.6.1.1.4	DIVISIÓN DE TERRENOS Y CONSTRUCCIÓN DE OBRAS DE URBANIZACIÓN	84,869,730.39	32.02
5.6.1.1.5	CONSTRUCCIÓN DE VÍAS DE COMUNICACIÓN	0.00	0.00
5.6.1.1.6	OTRAS CONSTRUCCIONES DE INGENIERÍA CIVIL U OBRA PESADA	0.00	0.00
5.6.1.1.7	INSTALACIONES Y EQUIPOS EN CONSTRUCCIONES	0.00	0.00
5.6.1.1.9	TRABAJOS DE ACABADOS EN EDIFICACIONES Y OTROS TRABAJOS ESPECIALIZADOS	0.00	0.00

TOTAL	265,039,228.68	100.00

Bajo protesta de decir verdad declaramos que los Estados Financieros y sus notas, son razonablemente correctos y son responsabilidad del emisor.

MTRO. EMILIO NAVARRO LARA
PRESIDENTE MUNICIPAL CONSTITUCIONAL

C.P. VERONICA VAZQUEZ VAZQUEZ
TESORERA MUNICIPAL

LIC. VICTOR MANUEL AMADOR SANTOS
CONTRALOR MUNICIPAL

ZACAPOAXTLA
H. AYUNTAMIENTO 2021-2024
¡Vive la grandeza!
PRESIDENCIA MUNICIPAL

ZACAPOAXTLA
H. AYUNTAMIENTO 2021-2024
¡Vive la grandeza!
TESORERÍA MUNICIPAL

ZACAPOAXTLA
H. AYUNTAMIENTO 2021-2024
¡Vive la grandeza!
CONTRALORÍA

<21 FEB 2024 18:32:56>

MUNICIPIO DE ZACAPOAXTLA PUEBLA

NOTAS AL ESTADO DE VARIACIÓN EN LA HACIENDA PÚBLICA/PATRIMONIO
Al 31 de Diciembre de 2023
(Cifras en pesos)

VPH-01 PATRIMONIO CONTRIBUIDO:

Cuenta	Nombre de la Cuenta	Saldo Inicial	Variación	Saldo Final	Tipo	Naturaleza
3.1.1	APORTACIONES	100,374.14	0.00	100,374.14		
3.1.2	DONACIONES DE CAPITAL	402,809.00	0.00	402,809.00		
3.1.3	ACTUALIZACIÓN DE LA HACIENDA PÚBLICA/PATRIMONIO	50,725,089.12	0.00	50,725,089.12		
	TOTAL	51,228,272.26	0.00	51,228,272.26		

VPH-02 PATRIMONIO GENERADO:

Cuenta	Nombre de la Cuenta	Saldo Inicial	Variación	Saldo Final	Procedencia
3.2.1	RESULTADOS DEL EJERCICIO (AHORRO / DESAHORRO)	15,663,357.98	-11,432,187.18	4,231,170.80	
3.2.2	RESULTADOS DE EJERCICIOS ANTERIORES	18,347,292.20	15,724,682.43	34,071,974.63	
3.2.3	REVALÚOS	0.00	0.00	0.00	
3.2.3.1	REVALÚO DE BIENES INMUEBLES	0.00	0.00	0.00	
3.2.3.2	REVALÚO DE BIENES MUEBLES	0.00	0.00	0.00	
3.2.3.3	REVALÚO DE BIENES INTANGIBLES	0.00	0.00	0.00	
3.2.3.9	OTROS REVALÚOS	0.00	0.00	0.00	
3.2.4	RESERVAS	0.00	0.00	0.00	
3.2.4.1	RESERVAS DE PATRIMONIO	0.00	0.00	0.00	
3.2.4.2	RESERVAS TERRITORIALES	0.00	0.00	0.00	
3.2.4.3	RESERVAS POR CONTINGENCIAS	0.00	0.00	0.00	
3.2.5	RECTIFICACIONES DE RESULTADOS DE EJERCICIOS ANTERIORES	0.00	0.00	0.00	
3.2.5.1	CAMBIOS EN POLÍTICAS CONTABLES	0.00	0.00	0.00	
3.2.5.2	CAMBIOS POR ERRORES CONTABLES	0.00	0.00	0.00	
	TOTAL	34,010,650.18	4,292,495.25	38,303,145.43	

Bajo protesta de decir verdad declaramos que los Estados Financieros y sus notas, son razonablemente correctos y son responsabilidad del emisor.

LIC. EVELIO NAVARRO LARA
PRESIDENTE MUNICIPAL CONSTITUCIONAL

C.P. VERONICA VAZQUEZ VAZQUEZ
TESORERA MUNICIPAL

PRESIDENCIA MUNICIPAL

TESORERÍA MUNICIPAL

CONTRALORÍA

<21 FEB 2024 18:32:57>

MUNICIPIO DE ZACAPOAXTLA PUEBLA

NOTAS AL ESTADO DE FLUJOS DE EFECTIVO
Al 31 de Diciembre de 2023
(Cifras en pesos)

EFE-01 FLUJO DE EFECTIVO:

Concepto		2023	2022
1.1.1.1	EFECTIVO	236,511.31	116,935.56
1.1.1.2	BANCOS/TESORERÍA	11,471,700.15	8,585,170.33
1.1.1.3	BANCOS/DEPENDENCIAS Y OTROS	0.00	0.00
1.1.1.4	INVERSIONES TEMPORALES (HASTA 3 MESES)	0.00	0.00
1.1.1.5	FONDOS CON AFECTACIÓN ESPECÍFICA	0.00	0.00
1.1.1.6	DEPÓSITOS DE FONDOS DE TERCEROS EN GARANTÍA Y/O ADMINISTRACIÓN	0.00	0.00
1.1.1.9	OTROS EFECTIVOS Y EQUIVALENTES	0.00	0.00
1.1.1	TOTAL	11,708,211.46	8,702,105.89

EFE-02 APLICACIÓN DE EFECTIVO POR ACTIVIDADES DE INVERSIÓN:

Concepto		Adquisición	Pagos
1.2.3	BIENES INMUEBLES, INFRAESTRUCTURA Y CONSTRUCCIONES EN PROCESO	120,562,292.83	120,562,292.83
1.2.3.1	TERRENOS	0.00	0.00
1.2.3.2	VIVIENDAS	0.00	0.00
1.2.3.3	EDIFICIOS NO HABITACIONALES	0.00	0.00
1.2.3.4	INFRAESTRUCTURA	0.00	0.00
1.2.3.5	CONSTRUCCIONES EN PROCESO EN BIENES DE DOMINIO PÚBLICO	120,562,292.83	120,562,292.83
1.2.3.6	CONSTRUCCIONES EN PROCESO EN BIENES PROPIOS	0.00	0.00
1.2.3.9	OTROS BIENES INMUEBLES	0.00	0.00
1.2.4	BIENES MUEBLES	2,044,027.22	2,044,027.22
1.2.4.1	MOBILIARIO Y EQUIPO DE ADMINISTRACIÓN	1,399,982.91	1,399,982.91
1.2.4.2	MOBILIARIO Y EQUIPO EDUCACIONAL Y RECREATIVO	13,361.23	13,361.23
1.2.4.3	EQUIPO E INSTRUMENTAL MÉDICO Y DE LABORATORIO	15,114.75	15,114.75
1.2.4.4	VEHÍCULOS Y EQUIPO DE TRANSPORTE	570,000.00	570,000.00
1.2.4.5	EQUIPO DE DEFENSA Y SEGURIDAD	0.00	0.00
1.2.4.6	MAQUINARIA, OTROS EQUIPOS Y HERRAMIENTAS	45,568.33	45,568.33
1.2.4.7	COLECCIONES, OBRAS DE ARTE Y OBJETOS VALIOSOS	0.00	0.00
1.2.4.8	ACTIVOS BIOLÓGICOS	0.00	0.00
1.2.5	ACTIVOS INTANGIBLES	0.00	0.00
1.2.5.1	SOFTWARE	0.00	0.00
1.2.5.2	PATENTES, MARCAS Y DERECHOS	0.00	0.00
1.2.5.3	CONCESIONES Y FRANQUICIAS	0.00	0.00
1.2.5.4	LICENCIAS	0.00	0.00
1.2.5.9	OTROS ACTIVOS INTANGIBLES	0.00	0.00
	TOTAL DE APLICACIÓN DE EFECTIVO POR ACTIVIDADES DE INVERSIÓN	122,606,320.05	122,606,320.05

<21 FEB 2024 18:33:02>

MUNICIPIO DE ZACAPOAXTLA PUEBLA

NOTAS AL ESTADO DE FLUJOS DE EFECTIVO
Al 31 de Diciembre de 2023
(Cifras en pesos)

EFE-03 CONCILIACIÓN DE LOS FLUJOS DE EFECTIVO NETOS DE LAS ACTIVIDADES DE OPERACIÓN:

Concepto		2023	2022
3.2.1	RESULTADOS DEL EJERCICIO (AHORRO / DESAHORRO)	4,231,170.80	15,663,357.98
	(+) MOVIMIENTOS DE PARTIDAS QUE NO AFECTAN AL EFECTIVO	124,265,222.03	103,700,770.23
5.4	INTERESES, COMISIONES Y OTROS GASTOS DE LA DEUDA PÚBLICA	0.00	0.00
5.5	OTROS GASTOS Y PÉRDIDAS EXTRAORDINARIAS	3,648,981.23	3,537,328.98
5.6	INVERSIÓN PÚBLICA	117,704,628.73	99,068,730.48
2.1.1	INCREMENTOS EN CUENTAS POR PAGAR DE ACTIVIDADES DE OPERACIÓN	2,911,612.07	1,094,710.77
	(-) MOVIMIENTOS DE PARTIDAS QUE NO AFECTAN AL EFECTIVO	0.00	153.30
4.x	INGRESOS DE OPERACIÓN NO PRESUPUESTARIOS	0.00	153.30
1x,5x	GASTOS DE OPERACIÓN NO CONTABLES	0.00	0.00
1.1.2	INCREMENTOS EN CUENTAS POR COBRAR DE ACTIVIDADES DE OPERACIÓN	0.00	0.00
	(=) FLUJOS DE EFECTIVO NETOS DE LAS ACTIVIDADES DE OPERACIÓN	128,496,392.83	119,363,974.91

Bajo protesta de decir verdad declaramos que los Estados Financieros y sus notas, son razonablemente correctos y son responsabilidad del emisor.

MTRO. EVELIO NAVARRO LARA
PRESIDENTE MUNICIPAL CONSTITUCIONAL

C.P. VERONICA VAZQUEZ VAZQUEZ
TESORERA MUNICIPAL

LIC. VICTOR MANUEL AMADOR SANTOS
CONTRALOR MUNICIPAL

ESTADOS UNIDOS MEXICANOS
ZACAPOAXTLA
H. AYUNTAMIENTO 2021-2024
¡Vive la grandeza!
PRESIDENCIA MUNICIPAL

ESTADOS UNIDOS MEXICANOS
ZACAPOAXTLA
H. AYUNTAMIENTO 2021-2024
¡Vive la grandeza!
TESORERÍA MUNICIPAL

ESTADOS UNIDOS MEXICANOS
ZACAPOAXTLA
H. AYUNTAMIENTO 2021-2024
¡Vive la grandeza!
CONTRALORÍA

<21 FEB 2024 18:33:02>

MUNICIPIO DE ZACAPOAXTLA PUEBLA

CONCILIACIÓN
Correspondiente Del 1 de Enero al 31 de Diciembre de 2023
(Cifras en pesos)

CONCILIACIÓN ENTRE LOS INGRESOS PRESUPUESTARIOS Y CONTABLES:

	1. Total de Ingresos Presupuestarios	269,270,399.48
	2. Más ingresos contables no presupuestarios	0.00
2.1	INGRESOS FINANCIEROS	0.00
2.2	INCREMENTO POR VARIACIÓN DE INVENTARIOS	0.00
2.3	DISMINUCIÓN DEL EXCESO DE ESTIMACIONES POR PÉRDIDA O DETERIORO U OBSOLESCENCIA	0.00
2.4	DISMINUCIÓN DEL EXCESO DE PROVISIONES	0.00
2.5	OTROS INGRESOS Y BENEFICIOS VARIOS	0.00
2.6	OTROS INGRESOS CONTABLES NO PRESUPUESTARIOS	0.00
	3. Menos ingresos presupuestarios no contables	0.00
3.1	APROVECHAMIENTOS DE CAPITAL	0.00
3.2	INGRESOS DERIVADOS DE FINANCIAMIENTOS	0.00
3.3	OTROS INGRESOS PRESUPUESTARIOS NO CONTABLES	0.00
	4. Total de Ingresos Contables (4 = 1 + 2 - 3)	269,270,399.48

MUNICIPIO DE ZACAPOAXTLA PUEBLA

CONCILIACIÓN
Correspondiente Del 1 de Enero al 31 de Diciembre de 2023
(Cifras en pesos)

CONCILIACIÓN ENTRE LOS EGRESOS PRESUPUESTARIOS Y LOS GASTOS CONTABLES:

	1. Total de egresos presupuestarios	266,291,938.77
	2. Menos egresos presupuestarios no contables	122,606,320.05
2.1	MATERIAS PRIMAS Y MATERIALES DE PRODUCCIÓN Y COMERCIALIZACIÓN	0.00
2.2	MATERIALES Y SUMINISTROS	0.00
2.3	MOBILIARIO Y EQUIPO DE ADMINISTRACIÓN	1,399,982.91
2.4	MOBILIARIO Y EQUIPO EDUCACIONAL Y RECREATIVO	13,361.23
2.5	EQUIPO E INSTRUMENTAL MÉDICO Y DE LABORATORIO	15,114.75
2.6	VEHÍCULOS Y EQUIPO DE TRANSPORTE	570,000.00
2.7	EQUIPO DE DEFENSA Y SEGURIDAD	0.00
2.8	MAQUINARIA, OTROS EQUIPOS Y HERRAMIENTAS	45,568.33
2.9	ACTIVOS BIOLÓGICOS	0.00
2.10	BIENES INMUEBLES	0.00
2.11	ACTIVOS INTANGIBLES	0.00
2.12	OBRA PÚBLICA EN BIENES DE DOMINIO PÚBLICO	120,562,292.83
2.13	OBRA PÚBLICA	0.00
2.14	ACCIONES Y PARTICIPACIONES DE CAPITAL	0.00
2.15	COMPRA DE TÍTULOS Y VALORES	0.00
2.16	CONCESIÓN DE PRÉSTAMOS	0.00
2.17	INVERSIONES EN FIDEICOMISOS, MANDATOS Y OTROS ANÁLOGOS	0.00
2.18	PROVISIONES PARA CONTINGENCIAS Y OTRAS EROGACIONES ESPECIALES	0.00
2.19	AMORTIZACIÓN DE LA DEUDA PÚBLICA	0.00
2.20	ADEUDOS DE EJERCICIOS FISCALES ANTERIORES (ADEFAS)	0.00
2.21	OTROS EGRESOS PRESUPUESTARIOS NO CONTABLES	0.00
	3. Más gastos contables no presupuestarios	121,353,609.96
3.1	ESTIMACIONES, DEPRECIACIONES, DETERIOROS, OBSOLESCENCIAS Y AMORTIZACIONES	3,648,981.23
3.2	PROVISIONES	0.00
3.3	DISMINUCIONES DE INVENTARIOS	0.00
3.4	OTROS GASTOS	0.00
3.5	INVERSIÓN PÚBLICA	117,704,628.73
3.6	MATERIALES Y SUMINISTROS	0.00
3.7	OTROS GASTOS CONTABLES NO PRESUPUESTARIOS	0.00
	4. Total de Gastos Contables (4 = 1 - 2 + 3)	265,039,228.68

Bajo protesta de decir verdad declaramos que los Estados Financieros y sus notas, son razonablemente correctos y son responsabilidad del emisor.

<21 FEB 2024 18:33:08>

MUNICIPIO DE ZACAPOAXTLA PUEBLA

CONCILIACIÓN
Correspondiente Del 1 de Enero al 31 de Diciembre de 2023
(Cifras en pesos)

MTRO. EVELIO NAVARRO LARA
PRESIDENTE MUNICIPAL CONSTITUCIONAL

ZACAPOAXTLA
H. AYUNTAMIENTO 2021-2024
¡Vive la grandeza!
PRESIDENCIA MUNICIPAL

C.P. VERONICA VAZQUEZ VAZQUEZ
TESORERA MUNICIPAL

ZACAPOAXTLA
H. AYUNTAMIENTO 2021-2024
¡Vive la grandeza!
TESORERÍA MUNICIPAL

LIC. VICTOR MANUEL [illegible]ADOR SANTOS
CONTRALOR MUNICIPAL

ZACAPOAXTLA
H. AYUNTAMIENTO 2021-2024
¡Vive la grandeza!
CONTRALORÍA

<21 FEB 2024 18:33:08>

MUNICIPIO DE ZACAPOAXTLA PUEBLA

INDICADORES DE POSTURA FISCAL
Del 1 de Enero al 31 de Diciembre de 2023
(Cifras en pesos)

Concepto	Estimado/ Aprobado	Devengado	Recaudado/ Pagado
I. Ingresos Presupuestarios (I = 1 + 2)	229,493,230.00	269,270,399.48	269,270,399.48
1. Ingresos del Gobierno de la Entidad Federativa o Municipio	229,493,230.00	269,270,399.48	269,270,399.48
2. Ingresos del Sector Paraestatal o Paramunicipal	0.00	0.00	0.00
II. Egresos Presupuestarios (II = 3 + 4)	229,493,230.00	266,291,938.77	263,380,326.70
3. Egresos del Gobierno de la Entidad Federativa o Municipio	229,493,230.00	266,291,938.77	263,380,326.70
4. Egresos del Sector Paraestatal o Paramunicipal	0.00	0.00	0.00
III. Balance presupuestario (Superávit o Déficit) (III = I - II)	0.00	2,978,460.71	5,890,072.78

Concepto	Estimado/ Aprobado	Devengado	Recaudado/ Pagado
III. Balance presupuestario (Superávit o Déficit)	0.00	2,978,460.71	5,890,072.78
IV. Intereses, Comisiones y Gastos de la Deuda	0.00	0.00	0.00
V. Balance Primario (Superávit o Déficit) (V = III - IV)	0.00	2,978,460.71	5,890,072.78

Concepto	Estimado/ Aprobado	Devengado	Recaudado/ Pagado
A. Financiamiento	0.00	0.00	0.00
B. Amortización de la deuda	0.00	0.00	0.00
C. Endeudamiento o desendeudamiento (C = A - B)	0.00	0.00	0.00

Bajo protesta de decir verdad declaramos que los Estados Financieros y sus notas, son razonablemente correctos y son responsabilidad del emisor.

ING. HÉCTOR EMILIO NAVARRO LARA
H. PRESIDENTE MUNICIPAL CONSTITUCIONAL

PRESIDENCIA MUNICIPAL

C.P. VERONICA VAZQUEZ VAZQUEZ
TESORERA MUNICIPAL

TESORERÍA MUNICIPAL

LIC. VICTOR MANUEL SALVADOR SANTOS
CONTRALOR MUNICIPAL

CONTRALORÍA

<21 FEB 2024 18:33:10>

ZACAPOAXTLA
H. AYUNTAMIENTO 2021-2024
¡Vive la grandeza!

MUNICIPIO DE ZACAPOAXTLA
PUEBLA

CLAVE: 22-01

NOTAS A LOS ESTADOS FINANCIEROS
2023

ZACAPOAXTLA
H. AYUNTAMIENTO 2021-2024
¡Vive la grandeza!

MUNICIPIO DE ZACAPOAXTLA
PUEBLA

CLAVE: 22-01

A) NOTAS DE GESTION ADMINISTRATIVA

A. NOTAS DE GESTION ADMINISTRATIVA

1. Introducción

La estructura de la información financiera atenderá la normatividad emitida por el CONAC y por la instancia normativa correspondiente, y en lo procedente atenderá los requerimientos de los usuarios para llevar a cabo el seguimiento, la evaluación, y la fiscalización, entre otras. Los estados financieros pueden variar en la estructura o en los rubros establecidos comúnmente para la iniciativa privada por las particularidades que atiende la información financiera de gobierno; sin embargo, en lo posible se procurará que converjan con éstos, a fin de ser comparables.

Informe Contable

El H. Ayuntamiento de Zacapoaxtla, tiene el compromiso de dar cumplimiento a la ley de contabilidad y en general a sus estados financieros para que se orienten a informar de la ejecución del presupuesto y de otros movimientos financieros dentro de los parámetros legales y técnicos autorizados.

Información presupuestaria

El ejercicio de los recursos asignados a las dependencias y entidades apoyadas, para dar cumplimiento a los objetivos y metas de los programas presupuestarios contenidos en sus presupuestos de egresos, se rige por los principios de:

Anualidad: el ejercicio del presupuesto de egresos se inicia del 1 de enero y termina el 31 de diciembre;

Disponibilidad presupuestaria: para efectuar cualquier erogación con cargo al presupuesto de egresos, los ejecutores de gasto deberán contar con saldo disponible en la correspondiente partida de gasto;

No retroactiva: al contraer compromisos de pago, los ejecutores de gasto deberán observar que estos no impliquen obligaciones anteriores a la fecha que se suscriban, salvo el caso de servicios personales y, Pago: los pagos que realicen los ejecutores de gasto se efectuaran una vez que los bienes, servicios y obras, respectivamente, se hubiesen recibido

a su entera, satisfacción indicándolo en su solicitud de pago, así como sujetarse a los procedimientos de control que establezca el presente manual.

2. Panorama económico

Los recursos del H. Ayuntamiento de Zacapoaxtla, se obtienen de tres fuentes de financiamiento: recursos federales, recursos estatales y recursos propios y recursos fiscales.

Los recursos federales son ocupados para cubrir las metas y programas establecidas por el H. Ayuntamiento de Zacapoaxtla, en términos de la Ley Federal de Presupuesto y Responsabilidad Hacendaria y el Presupuesto de Egresos de la Federación, por concepto de participaciones, convenios e incentivos derivados de la colaboración fiscal, según corresponda.

Los recursos estatales son directamente para los gastos de operación de la entidad, que corresponde a los gastos integrados por las partidas 1000, 2000, 3000, 4000 y 5000 correspondientes a los servicios personales, materiales y suministros, servicios generales, transparencias, asignaciones, subsidios y otras ayudas; y bienes muebles, inmuebles e intangibles e inversión pública respectivamente.

Los recursos fiscales son los que provienen de impuestos, contribuciones de mejoras, derechos, productos, aprovechamientos, y cuotas y aportaciones de seguridad social; incluyen las asignaciones y transferencias presupuestarias a los poderes Ejecutivo, Legislativo y Judicial, a los Órganos Autónomos y a las entidades de la administración pública paraestatal, además de subsidios y subvenciones, pensiones y jubilaciones.

3. Autorización e historia

Se Crea el H. Ayuntamiento de Zacapoaxtla, como un organismo municipal a los 15 días del mes de Febrero del año 1993, el cual fungirá como encargado del gobierno municipal y la administración del municipio; así como control, seguimiento y evaluación del H. Ayuntamiento de Zacapoaxtla. EL H. Ayuntamiento de Zacapoaxtla, tendrá su domicilio en Plaza de la Constitución Sin Número, pudiendo establecer delegaciones en el territorio de la entidad.

4. Organización y objeto social

La principal actividad del H. Ayuntamiento de Zacapoaxtla es atender las demandas ciudadanas de forma oportuna y humana a través de un esquema de planeación estratégica-prospectiva en donde la prioridad es lograr el bienestar social de manera incluyente. Tener un gobierno abierto, eficiente y de calidad, para que la ciudadanía zacapoaxteca viva segura, con oportunidades de progreso y garantía de servicios públicos, a fin de alcanzar una mejor calidad de vida.

El principal objetivo es brindar los servicios públicos:

-Agua Potable y alcantarillado
-Alumbrado público
-Limpia
-Mercados y centrales de abasto
-Panteones
-Rastros
-Calles, parques y jardines
-Seguridad pública y tránsito

Las obligaciones fiscales que tiene como Municipio son las siguientes:

a) Presentar la declaración y pago provisional mensual de retenciones de Impuesto Sobre la Renta (ISR) por sueldos y salarios.

b) Presentar la declaración anual de Impuesto Sobre la Renta (ISR) donde informen sobre los pagos y retenciones de servicios profesionales. (Personas Morales).

c) Presentar la declaración anual de Impuesto Sobre la Renta (ISR) donde se informen sobre las retenciones efectuadas por pagos de rentas de bienes inmuebles.

d) Informar anualmente los pagos y retenciones por sueldos y salarios o asimilados a salarios.

e) Presentar la declaración y pago provisional mensual de Impuesto Sobre la Renta (ISR) por las retenciones realizadas por servicios profesionales.

f) Presentar la declaración y pago provisional mensual de las retenciones de Impuesto Sobre la Renta (ISR) realizadas por el pago de rentas de bienes inmuebles.

g) 3% Sobre Nómina, ISERTP (Impuesto Sobre Erogaciones por Remuneraciones al Trabajo Personal) mensuales.

La estructura orgánica básica es:

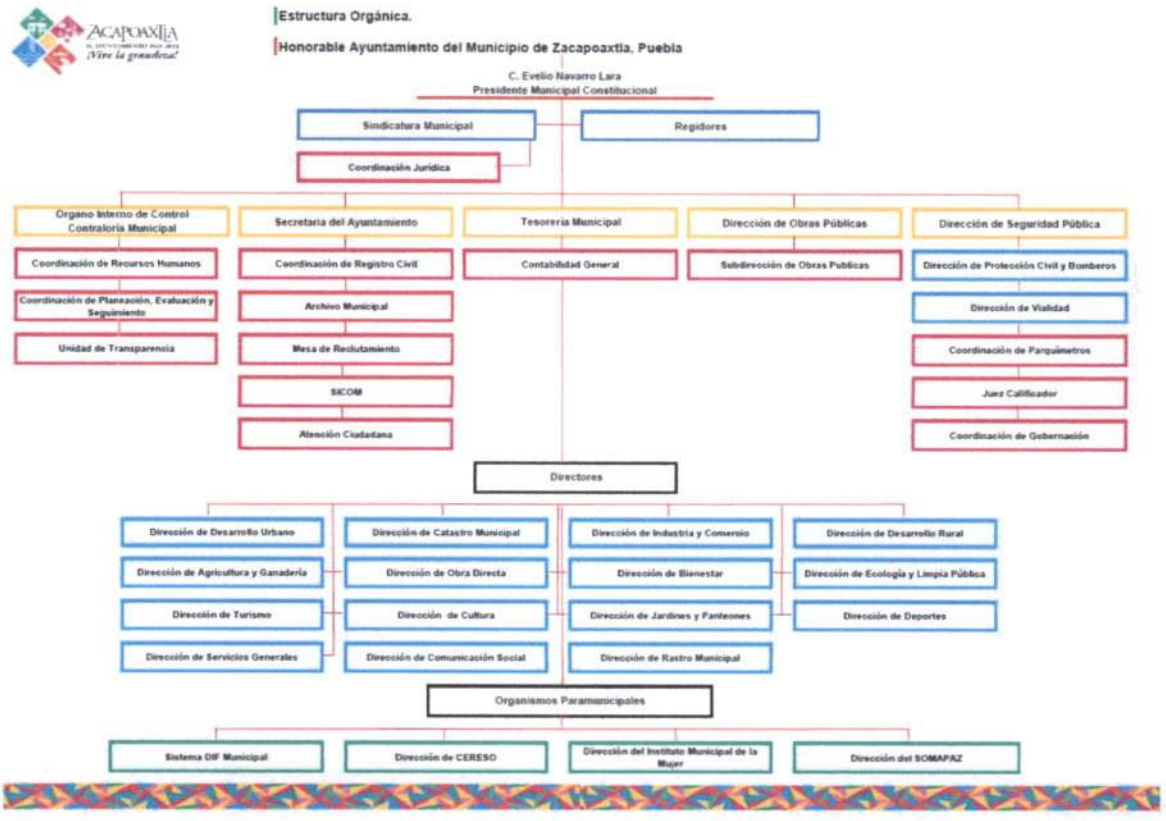

5. Bases de preparación de los estados financieros

Los estados financieros están formulados de acuerdo con la ley de contabilidad gubernamental, respetando los postulados básicos de contabilidad gubernamental aprobados por el CONAC Y son los siguientes:

1. Sustancia económica
2. Entes públicos
3. Existencia permanente
4. Revelación suficiente
5. Importancia relativa
6. Registro de integración presupuestaria
7. consolidación de la información financiera
8. Devengo contable
9. Valuación
10. Dualidad económica
11. Consistencia

Características del Sistema de Contabilidad Gubernamental (SCG)

La contabilidad gubernamental es una rama de la teoría general de la contabilidad que se aplica a las organizaciones gubernamentales cuya actividad está regulada por un marco constitucional, una base legal y normas técnicas que la caracterizan y la hacen distinta a la que rige para las entidades del sector privado. Entre las principales diferencias conceptuales normativas, y técnicas de la contabilidad gubernamental y de la contabilidad del sector privado, se menciona lo siguiente:

El objetivo de la contabilidad gubernamental es contribuir, entre otros propósitos, a las gestión y economía de la hacienda pública; en tanto que, la contabilidad del sector privado está orientada a la economía de la organización.

La información financiera del sector público es presentada con estricto apego al cumplimiento de la ley de contabilidad y disciplina financiera en general sus estados financieros se orientan a informar si la ejecución del presupuesto y de otros movimientos financieros se realizaron dentro de los parámetros legales y técnicos autorizados; mientras que los de contabilidad empresarial informan sobre la marcha del negocio, su solvencia, y

la capacidad de resarcir y retribuir a los propietarios su inversión a través de rembolsos o rendimientos.

El presupuesto para los entes públicos representa responsabilidades formales y legales, siendo el documento esencial en la asignación, administración y control de recursos; mientras que, en las entidades privadas tienen características estimativas y orientadoras de su funcionamiento.

La información generada por la contabilidad gubernamental es de dominio público, está basada en el registro de operaciones económico-financieras realizadas con recursos de la sociedad y como tal, es de divulgación obligatoria e informa sobre los resultados de la gestión pública.

La contabilidad de las organizaciones tanto como públicas como privadas, forma parte a su vez, de un marco de sistema contable, que es el sistema de cuentas nacionales (SCN).

Este macrosistema contable consolida estados e información de todos los agentes económicos residentes de un país y relaciona la de estos con el sector externo y expone

los resultados de las principales variables macroeconómicas nacionales o regionales correspondientes a un periodo determinado.

La ley de contabilidad establece en el artículo 16 que el sistema al que deberán sujetarse los entes públicos registrara de manera armónica, delimitada y especifica las operaciones presupuestarias y contables derivadas de la gestión pública, así como otros flujos económicos. Así mismo, generara estados financieros, confiables, oportunos, comprensibles, periódicos y comparables, los cuales deberán ser expresados en términos monetarios.

En este sentido la Ley de Contabilidad también establece en el artículo 18 que el sistema estará conformado por el conjunto de registros, procedimientos, criterios e informes estructurados sobre la base de principios técnicos comunes destinados a captar, valuar, registrar, clasificar, informar e interpretar, las transacciones, transformaciones y eventos que, derivados de la actividad económica, modifican la situación patrimonial del gobierno y de las finanzas públicas.

El artículo 19 establece que los entes públicos deberán asegurarse de que el sistema:

I. Refleje la aplicación de los principios, normas contables generales y especificas e instrumentos que establezca el consejo;

II. Facilite el reconocimiento de las operaciones de ingresos, gastos, activos, pasivos y patrimoniales de los entes públicos:

III. Integre en forma automática el ejercicio presupuestario con la operación contable, a partir de la utilización del gasto devengado;

IV. Permita que los registros se efectúen considerando la base acumulativa para la integración de la información presupuestaria y contable;

V. Refleje un registro congruente y ordenado de cada operación que genere derechos y obligaciones derivados de la gestión económica-financiera de los entes públicos;

VI. Genere, en tiempo real, estados financieros, de ejecución presupuestaria y otra información que coadyuve a la toma de decisiones, a la transparencia a la programación con base en resultados, a la evaluación y a la rendición de cuentas; y de manera muy particular la fracción:

VII. Facilite el registro y control de los inventarios de los bienes muebles e inmuebles de los entes públicos.

Además, el articulo 23 determina que los entes públicos deberán registrar en su contabilidad los bienes muebles e inmuebles siguientes:

I. Los inmuebles destinados a un servicio público conforme a la normativa aplicable, excepto a los considerados como monumentos arqueológicos, artísticos o históricos conforme a la ley de la materia;

II. Mobiliario y equipo, incluido el de cómputo, vehículos y demás bienes Muebles al servicio de los entes públicos, y

III. Cualesquiera otros bienes muebles que el consejo determine que deban registrarse.

Los registros contables de los bienes a que se refiere el artículo anterior se realizaran en cuentas especificas del articulo (artículo 24).

Los entes públicos elaboran un registro auxiliar sujeto a inventario de los bienes muebles o inmuebles bajo su custodia que, por su naturaleza, sean inalienables e imprescriptibles, como lo son los monumentos arqueológicos, artísticos e históricos. (artículo 25)

La contabilidad gubernamental bajo el enfoque de sistemas debe de registrar las transacciones que realizan los entes públicos identificado los momentos contables y producir estados de ejecución presupuestaria, contables y económicos en tiempo real, con base en la teoría contable, el marco conceptual, los postulados básicos y las normas nacionales e internacionales de información financiera que sean aplicables en el sector público mexicano.

El primer paso para el diseño del Sistema de Contabilidad Gubernamental (SCG), consiste en conocer los requerimientos de información establecidos en la legislación, los solicitamos por los centros gubernamentales de decisión y los que coadyuven a la transparencia fiscal y a la rendición de cuentas. Lo anterior permitirá establecer las salidas del sistema para, en función de ello, identificar los datos de entrada y las bases de su procedimiento.

Los sistemas de información se consideran como integrados, cuando fusionan los correspondientes a cada área involucrada y forman un solo sistema.

Políticas de contabilidad significativas

a. **Efectos de la inflación de la información financiera**
   Para el caso de este H. Ayuntamiento de Zacapoaxtla, el efecto de la economía de la inflación no aplica sus efectos en la información financiera generada.

b. **Efectivo y equivalente de efectivo**
   En el caso de las operaciones bancarias, de manera inmediata son registradas en la contabilidad, así como los rendimientos financieros de las cuentas asociadas específicas, ya que dicha información se requiere para que los demás departamentos del consejo puedan remitirla a las entidades de fiscalización y control.

c. **Inversiones financieras**

No Aplica

d. **Instrumentos financieros derivados**

No Aplica

e. **Bienes muebles e inmuebles**

La compra de estos bienes, después de finalizar su proceso de adquisición y entrega de estos, es registrada en contabilidad para su anexo al inventario por parte del departamento de Contraloría, y su elaboración del resguardo correspondiente.

f. **Provisiones**

El registro de los pasivos, más común mente las operaciones con proveedores, es menor de los 90 días naturales ya que por la naturaleza de su contratación así se llega a estipular.

g. **Beneficios empleados**

No Aplica

h. **Patrimonio**

La compra de estos bienes después de finalizar su proceso de adquisición y entrega de los mismo es registrada en contabilidad para su anexo al inventario por parte del departamento de Contraloría, y su elaboración del resguardo correspondiente.

i. **Reconocimiento de ingresos**

Cuando nace el derecho de cobro se procede el registro de este en contabilidad de acuerdo con los momentos contables previstos en la Ley General de Contabilidad Gubernamental.

j. Reconocimientos de gastos

Cuando se hace exigible su pago, también se procede el registro de este en contabilidad de acuerdo con los momentos contables previstos en la Ley General de Contabilidad Gubernamental.

Posición en moneda extranjera y protección por riesgo cambiario

No aplica

Reporte analítico del activo

Debe de mostrar la siguiente información:

a) Vida útil o porcentajes de depreciación, deterioro o amortización utilizados en los diferentes tipos de activos:

b) Cambios en el porcentaje de depreciación o valor residual de los activos:

PORCENTAJE DE DEPRECIACION

CUENTA	CONCEPTO	AÑOS DE VIDA UTIL	% DE DEPRECIACION ANUAL
1.2.3	**BIENES INMUEBLES, INFRAESTRUCTURA Y CONTRUCCIONES EN PROCESO**		
1.2.3.2	Viviendas	50	2
1.2.3.3	Edificios no habitacionales	30	3.3
1.2.3.4	Infraestructura	25	4
1.2.3.9	Otros bienes inmuebles	20	5

CUENTA	CONCEPTO	AÑOS DE VIDA UTIL	% DE DEPRECIACION ANUAL
1.2.4.2	**Mobiliario y equipo educacional y recreativo**		
1.2.4.2.1	Equipo y aparatos audiovisuales	3	3.3
1.2.4.2.2	Aparatos deportivos	5	20
1.2.4.2.3	Cámaras fotográficas y de video	3	3.3
1.2.4.2.9	Otro mobiliario y equipo educacional y recreativo	5	20

CUENTA	CONCEPTO	AÑOS DE VIDA UTIL	% DE DEPRECIACION ANUAL
1.2.4.3	**Equipo e instrumental médico y de laboratorio**		
1.2.4.3.1	Equipo médico y de laboratorio	5	20
1.2.4.3.2	Instrumental médico y de laboratorio	5	20
CUENTA	**CONCEPTO**	**AÑOS DE VIDA UTIL**	**% DE DEPRECIACION ANUAL**
1.2.4	**BIENES MUEBLES**		
1.2.4.1	**Mobiliario y equipo de administración**		
1.2.4.1.1	Mueble de oficina y estantería	10	10
1.2.4.1.2	Muebles excepto de oficina. y estantería	10	10
1.2.4.1.3	Equipo de cómputo y de tecnologías de la información	3	3.3
1.2.4.1.9	Otros mobiliarios y equipos de administración	10	10

CUENTA	CONCEPTO	AÑOS DE VIDA UTIL	% DE DEPRECIACION ANUAL
1.2.4.4	**Equipo de transporte**		
1.2.4.4.1	Automóviles y equipo terrestre	5	20
1.2.4.4.2	Carrocerías y remolques	5	20
1.2.4.4.3	Equipo aeroespacial	5	20
1.2.4.4.4	Equipo ferroviario	5	20
1.2.4.4.5	Embarcaciones	5	20
1.2.4.4.9	Otros equipos de transporte	5	20

CUENTA	CONCEPTO	AÑOS DE VIDA UTIL	% DE DEPRECIACION ANUAL
1.2.4.5	**Equipo de defensa y seguridad**		
1.2.4.6	**Maquinaria, otros equipos y herramientas**		
1.2.4.6.1	Maquinaria y equipo agropecuario	10	10
1.2.4.6.2	Maquinaria y equipo industrial	10	10
1.2.4.6.3	Maquinaria y equipo construcción	10	10
1.2.4.6.4	Sistema aire acondicionado calefacción y de refrigeración industrial y comercial	10	10
1.2.4.6.5	Equipo de comunicación y telecomunicación	10	10
1.2.4.6.6	Equipo general eléctrico aparatos y accesorios eléctricos	10	10
1.2.4.6.7	Herramientas y maquinas-herramientas	10	10
1.2.4.6.9	Otros equipos	10	10

CUENTA	CONCEPTO	AÑOS DE VIDA UTIL	% DE DEPRECIACION ANUAL
1.2.4.8	Activos biológicos		
1.2.4.8.1	Bovinos	5	20
1.2.4.8.2	Porcinos	5	20
1.2.4.8.3	Aves	5	20
1.2.4.8.4	Ovinos y caprinos	5	20

1.2.4.8.5	Peces Y acuicultura	5	20
1.2.4.8.6	Equinos	5	20
1.2.4.8.7	Especies menores y de zoológico	5	20
1.2.4.8.8	Árboles y plantas	5	20
1.2.4.8.9	Otros activos biológicos	5	20

Nota: *De acuerdo con las características de los bienes de referencia en guía de Parámetros de vida útil.

c) **Importe de los gastos capitalizados en el ejercicio, tanto financieros como de investigación y desarrollo:**
No aplica

d) **Riesgos por tipo de cambio o tipo de interés de las inversiones financiera:**
No existen riesgos debido a que este ente no cuenta con inversiones financieras en moneda extranjera.

e) **Valor activado en el ejercicio de los bienes construidos por la entidad:**
No aplica

f) **Otras circunstancias de carácter significativo que afecten el activo, tales como bienes en garantía, señalados en embargos, litigios, títulos de inversiones entregados en garantías, baja significativa del valor de inversiones financieras, etc.**
No Aplica

g) **Desmantelamiento de activos, procedimientos, implicaciones, efectos contables:**
No Aplica

h) Administración de activos; planeación con el objetivo de que el ente los utilice de manera más efectivo:

No aplica

Adicionalmente, se deben incluir las explicaciones de las principales variaciones en el activo, en cuadros comparativas como sigue:

1.Inversiones en valores

No aplica

a) Patrimonio de organismos descentralizados de control presupuestario indirecto:

No Aplica

b) Inversiones en empresas de participación mayoritaria

No Aplica

c) Inversiones en empresas de participación minoritaria

No Aplica

d) Patrimonio de organismos descentralizados de control presupuestario directo, según corresponda:

No aplica

Fideicomisos, mandatos y análogos

Se deberá informar:

a) Por ramo administrativo que los reporta:

No aplica

b) Enlistar los de mayor monto de disponibilidad, relacionando aquellos que conforman el 80% de las disponibilidades:

No aplica

Reporte de la recaudación

a) **Análisis del comportamiento de la recaudación correspondiente al ente público o cualquier tipo de ingreso, de forma separada los ingresos locales de los federales:**

Los Ingresos obtenidos y recaudados por el H. Ayuntamiento de Zacapoaxtla están contenidos en la Ley de Presupuesto de Egresos del estado de Puebla para el ejercicio fiscal 2023.

Adicionalmente registra ingresos por concepto de rendimientos financieros de sus cuentas bancarias y sus inversiones, así como ingresos por conceptos de venta de bienes y servicios, los cuales se detallan en las notas de desglose.

b) **Proyectos de la recaudación e ingresos en el mediano plazo**

No aplica

Información sobre la deuda y el reporte analítico de deuda

No aplica

Clasificaciones otorgadas

Informar, tanto del ente público como cualquier transacción realizada, que haya sido sujeta a una calificación crediticia:

No aplica

Proceso de Mejora

Principales políticas de control interno: respecto a las políticas de control interno se encuentran dentro de los principios generales de racionalidad, austeridad y disciplina presupuestal, los cuales son aprobados por contraloría del estado.

Información por Seguimientos

Cuando se considere necesario se podrá revelar la información financiera de manera segmentada debido a la diversidad de las actividades y operaciones que realizan los entes públicos, ya que la misma proporciona información acerca de las

diferentes actividades operativas en las cuales participa, de los productos o servicios que maneja, de las diferentes áreas geográficas, de los grupos homogéneos con el objetivo de entender el desempeño del ente, evaluar los riesgos y beneficios del mismo; y entenderlo como un todo y sus partes integrantes.
Consecuentemente, esta información contribuye al análisis más preciso de la situación financiera, grados y fuentes de riesgo.
Ninguna para el periodo que se reporta.

Eventos posteriores al cierre

El ente público informara el efecto en sus estados financieros de aquellos hechos ocurridos en el periodo posterior al que informa, que proporcionan mayor evidencia sobre eventos que le afectan económicamente y que no se conocían a la fecha de cierre.
No se reporta alguno para el periodo que se informa.

Partes relacionadas

Se considera que dos o más personas son partes relacionadas, cuando una participa de manera directa o indirecta en la administración, control o capital de la otra, o cuando una persona o grupo de personas participe directa o indirectamente en la administración, control o capital de dichas personas. (LISR artículo 179)
Se debe establecer por escrito que no existen partes relacionadas que pudieran ejercer influencia significativa sobre la toma de decisiones financieras y operativas:
No Aplica

Responsabilidad sobre la presentación razonable de la información contable

Los estados financieros deberán estar rubricados en cada página de los mismos e incluir al final la siguiente leyenda:

"Bajo protesta de decir verdad declaro que los estados financieros y sus notas, son razonables correctos y son responsabilidad del emisor"

MTRO. EVELIO NAVARRO LARA
PRESIDENTE MUNICIPAL CONSTITUCIONAL

C.P. VERÓNICA VÁZQUEZ VÁZQUEZ
TESORERA MUNICIPAL

CONTRALOR MANUEL AMADOR SANTOS
CONTRALOR MUNICIPAL

ZACAPOAXTLA
H. AYUNTAMIENTO 2021-2024
¡Vive la grandeza!

MUNICIPIO DE ZACAPOAXTLA
PUEBLA

CLAVE: 22-01

B) NOTAS DE DESGLOSE

MUNICIPIO DE ZACAPOAXTLA PUEBLA

CUENTA PÚBLICA 2023
NOTAS AL ESTADO DE ACTIVIDADES
Al 31 de Diciembre de 2023
(Cifras en pesos)

EA-01 INGRESOS DE GESTIÓN:

Cuenta	Nombre de la Cuenta	Monto
4.1	INGRESOS DE GESTIÓN	15,531,082.75
4.1.1	IMPUESTOS	5,943,880.00
4.1.1.1	IMPUESTOS SOBRE LOS INGRESOS	0.00
4.1.1.1.1	DIVERSIONES Y ESPECTÁCULOS PÚBLICOS	0.00
4.1.1.1.1.1	TEATROS	0.00
.1.1.1.1.2	CIRCOS	0.00
.1.1.1.1.3	FERIAS	0.00
1.1.1.1.4	BOX	0.00
.1.1.1.1.5	LUCHA LIBRE	0.00
4.1.1.1.1.6	BAILES	0.00
4.1.1.1.1.7	PRESENTACIÓN DE ARTISTAS	0.00
4.1.1.1.1.8	KERMÉS	0.00
4.1.1.1.1.9	APARATOS MECÁNICOS	0.00
4.1.1.1.1.10	APARATOS ELECTRÓNICOS	0.00
4.1.1.1.1.11	APARATOS ELÉCTRICOS	0.00
4.1.1.1.1.12	APARATOS ELECTROMECÁNICOS	0.00
4.1.1.1.1.13	MESAS DE JUEGO	0.00
4.1.1.1.1.14	OTRA DIVERSIÓN O EVENTO SIMILAR	0.00
4.1.1.1.2	RIFAS, SORTEOS, JUEGOS	0.00
4.1.1.1.4	IMPUESTO A LOS RENDIMIENTOS PETROLEROS	0.00
4.1.1.2	IMPUESTOS SOBRE EL PATRIMONIO	5,943,880.00
4.1.1.2.1	PREDIAL	3,275,730.00
4.1.1.2.1.1	PREDIAL URBANOS	1,068,098.00
4.1.1.2.1.1.1	URBANO	996,064.00
4.1.1.2.1.1.2	SUBURBANO	72,034.00
4.1.1.2.1.2	PREDIAL RÚSTICOS	1,031,146.00
4.1.1.2.1.3	PREDIAL EJIDALES	0.00
4.1.1.2.1.4	PREDIAL COMUNALES	0.00
4.1.1.2.1.5	PREDIAL REZAGOS	1,176,486.00
4.1.1.2.2	ADQUISICIÓN DE BIENES INMUEBLES	2,668,150.00
4.1.1.2.2.1	ISABI	2,668,150.00
4.1.1.3	IMPUESTOS SOBRE LA PRODUCCIÓN, EL CONSUMO Y LAS TRANSACCIONES	0.00
4.1.1.4	IMPUESTOS AL COMERCIO EXTERIOR	0.00
4.1.1.5	IMPUESTOS SOBRE NÓMINAS Y ASIMILABLES	0.00
4.1.1.6	IMPUESTOS ECOLÓGICOS	0.00
4.1.1.7	ACCESORIOS DE IMPUESTOS	0.00
4.1.1.9	OTROS IMPUESTOS	0.00
4.1.2	CUOTAS Y APORTACIONES DE SEGURIDAD SOCIAL	0.00
4.1.2.1	APORTACIONES PARA FONDOS DE VIVIENDA	0.00
4.1.2.2	CUOTAS PARA EL SEGURO SOCIAL	0.00
4.1.2.3	CUOTAS DE AHORRO PARA EL RETIRO	0.00
4.1.2.4	ACCESORIOS DE CUOTAS Y APORTACIONES DE SEGURIDAD SOCIAL	0.00
4.1.2.9	OTRAS CUOTAS Y APORTACIONES PARA LA SEGURIDAD SOCIAL	0.00
4.1.3	CONTRIBUCIONES DE MEJORAS	0.00
4.1.3.1	CONTRIBUCIÓN DE MEJORAS POR OBRAS PÚBLICAS	0.00
4.1.3.1.1	SANEAMIENTO	0.00
4.1.3.1.2	INTRODUCCIÓN DE AGUA POTABLE	0.00
4.1.3.1.3	INTRODUCCIÓN DE RED DE DRENAJE	0.00
4.1.3.1.4	ELECTRIFICACIÓN	0.00
4.1.3.1.5	REVESTIMIENTO DE CALLES M2	0.00

4.1.3.1.6	PAVIMENTACIÓN DE CALLES M2	0.00
4.1.3.1.7	BANQUETAS M2	0.00
4.1.3.1.8	GUARNICIONES METRO LINEAL	0.00
4.1.3.2	MULTAS DE CONTRIBUCIONES DE MEJORAS	0.00
4.1.3.3	RECARGOS DE CONTRIBUCIONES DE MEJORAS	0.00
4.1.3.4	GASTOS DE EJECUCIÓN DE CONTRIBUCIONES DE MEJORAS	0.00
4.1.3.9	CON. DE MEJ. NO COMP. EN LAS FRACC. DE LA LEY DE ING. CAUS. EN EJER. FISC. ANT. PEND. DE LIQ. O PAGO	0.00
4.1.4	DERECHOS	7,364,227.45
4.1.4.1	DERECHOS POR EL USO, GOCE, APROVECHAMIENTO O EXPLOTACIÓN DE BIENES DE DOMINIO PÚBLICO	1,410,675.00
4.1.4.1.1	MERCADOS	1,048,202.00
4.1.4.1.1.1	PUESTOS FIJOS EN MERCADOS CONTRUÍDOS	212,730.00
4.1.4.1.1.2	PUESTOS SEMIFIJOS EN MERCADOS CONSTRUÍDOS	6,650.00
4.1.4.1.1.3	PUESTOS FIJOS EN PLAZAS, CALLES O TERRENOS	272,645.00
4.1.4.1.1.4	PUESTOS SEMIFIJOS EN PLAZAS, CALLES O TERRENOS	510,899.00
4.1.4.1.1.5	CASETAS O PUESTOS UBICADOS EN LA VÍA PÚBLICA	0.00
4.1.4.1.1.6	VENDEDORES AMBULANTES O ESPORÁDICOS	34,274.00
4.1.4.1.1.7	OTORGAMIENTO, TRASPASO Y SUCESIÓN DE CONCESIÓN DE CASETA O PUESTO	0.00
4.1.4.1.1.8	DERECHO DE USO DE PISO PARA DESCARGA	0.00
4.1.4.1.1.9	REGULARIZACIÓN DE CONCESIONES	0.00
4.1.4.1.1.10	AMPLIACIÓN O CAMBIO DE GIRO	0.00
4.1.4.1.1.11	INSTALACIÓN DE CASETAS	0.00
4.1.4.1.1.12	REAPERTURA DE PUESTO, LOCAL O CASETA	11,004.00
4.1.4.1.1.13	ASIGNACIÓN DE CUENTA POR PUESTO	0.00
4.1.4.1.1.14	PERMISO PARA REMODELACIÓN	0.00
4.1.4.1.1.15	DIVISIÓN Y FUSIÓN DE LOCALES	0.00
4.1.4.1.1.16	OTROS CONCEPTOS DE MERCADOS	0.00
4.1.4.1.2	PANTEONES	88,188.00
4.1.4.1.2.1	TRASLADO DE CADÁVERES FUERA DEL MUNICIPIO	0.00
4.1.4.1.2.2	TRASLADO DE CADÁVERES O RESTOS A CEMENTERIOS DEL MUNICIPIO	0.00
4.1.4.1.2.3	INTERNACIÓN DE CADÁVERES AL MUNICIPIO	0.00
4.1.4.1.2.4	USO DEL DEPÓSITO DE CADÁVERES (ANFITEATRO)	0.00
4.1.4.1.2.5	CONSTRUCCIÓN DE MONUMENTOS, BÓVEDAS, MAUSOLEOS	17,292.00
4.1.4.1.2.6	INHUMACIÓN	0.00
4.1.4.1.2.7	EXHUMACIÓN	0.00
4.1.4.1.2.8	PERPETUIDAD	0.00
4.1.4.1.2.9	REFRENDO ANUAL	0.00
4.1.4.1.2.10	SERVICIOS DE REINHUMACIÓN	0.00
4.1.4.1.2.11	DEPÓSITOS DE RESTOS EN NICHOS O GAVETAS	0.00
4.1.4.1.2.12	CONSTRUCCIÓN, RECONSTRUCCIÓN O PROFUNDIZACIÓN DE FOSAS	0.00
4.1.4.1.2.13	CONSTRUCCIÓN O REPARACIÓN DE MONUMENTOS	0.00
4.1.4.1.2.14	MANTENIMIENTO DE PASILLOS, ANDENES Y SERVICIOS GENERALES DE LOS PANTEONES	0.00
4.1.4.1.2.15	CERTIFICADOS POR EXPEDICIÓN DE	70,711.00

	ANTECEDENTES DE TÍTULO O CAMBIO DE TITULAR	
4.1.4.1.2.16	SERVICIOS DE INCINERACIÓN	0.00
4.1.4.1.2.17	SERVICIOS DE VELATORIO, CARROZA O DE OMNIBÚS DE ACOMPAÑAMIENTO	0.00
4.1.4.1.2.18	ENCORT. DE FOSA, CONSTR. DE BÓVEDAS, CIERRE DE GAVETAS Y NICHOS, CONSTR. DE TALUDES, AMPL. DE FOSAS	0.00
4.1.4.1.2.19	GRABADO DE LETRAS, NÚMEROS O SIGNOS POR UNIDAD	0.00
4.1.4.1.2.20	DESMONTE Y MONTE DE MONUMENTOS	0.00
4.1.4.1.2.21	OTROS CONCEPTOS DE PANTEONES	185.00
4.1.4.1.3	RASTRO	274,285.00
4.1.4.1.3.1	TRASLADO DE GANADO	0.00
4.1.4.1.3.2	USO DE CORRAL	58,370.00
4.1.4.1.3.3	CARGA Y DESCARGA DE GANADO	0.00
4.1.4.1.3.4	REFRIGERACIÓN (RASTRO)	0.00
4.1.4.1.3.5	MATANZA DE AVES DE CORRAL	0.00
4.1.4.1.3.6	MATANZA DE GANADO VACUNO POR CABEZA	0.00
4.1.4.1.3.7	MATANZA DE GANADO PORCINO POR CABEZA	0.00
4.1.4.1.3.8	MATANZA DE GANADO BOVINO POR CABEZA	0.00
4.1.4.1.3.9	MATANZA DE GANADO LANAR O CABRÍO POR CABEZA	0.00
4.1.4.1.3.10	MATANZA DE CONEJOS POR CABEZA	0.00
4.1.4.1.3.11	MATANZA DE OTROS ANIMALES	200,475.00
4.1.4.1.3.12	REGISTRO DE FIERROS, MARCAS, ARETES Y SEÑALES DE SANGRE	0.00
4.1.4.1.3.13	REFRENDO DE FIERROS, MARCAS, ARETES Y SEÑALES DE SANGRE	2,750.00
4.1.4.1.3.14	OTROS CONCEPTOS DE RASTRO	12,690.00
4.1.4.2	DERECHOS A LOS HIDROCARBUROS	0.00
4.1.4.3	DERECHOS POR PRESTACIÓN DE SERVICIOS	4,100,124.45
4.1.4.3.1	ALUMBRADO PÚBLICO	0.00
4.1.4.3.2	ASEO PÚBLICO	142,044.00
4.1.4.3.2.1	RECOLECCIÓN DE BASURA EN AREA COMERCIAL	142,044.00
4.1.4.3.2.2	RECOLECCIÓN DE BASURA EN AREA INDUSTRIAL	0.00
4.1.4.3.2.3	RECOLECCIÓN DE BASURA EN CASA-HABITACIÓN	0.00
4.1.4.3.2.4	LIMPIEZA DE PREDIOS	0.00
4.1.4.3.2.5	BARRIDO DE CALLES	0.00
4.1.4.3.2.6	OTROS CONCEPTOS DE ASEO PÚBLICO	0.00
4.1.4.3.3	PARQUES Y JARDINES	0.00
4.1.4.3.4	CERTIFICACIONES, CONSTANCIAS Y LEGALIZACIONES	722,899.40
4.1.4.3.4.1	COPIAS DE DOCUMENTOS EXISTENTES EN LOS ARCHIVOS MUNICIPALES	133,394.00
4.1.4.3.4.2	EXPEDICIÓN DE CERTIF. DE RESIDENCIA, ORIGEN, DEP. ECONÓMICA, DE SIT. FISCAL Y DE MORADA CONYUGAL	88,470.00
4.1.4.3.4.3	BÚSQUEDA DE DOCUMENTOS	0.00
4.1.4.3.4.4	CONSTANCIAS Y REFRENDOS PARA EL FUNCIONAMIENTO COMERCIAL, INDUSTRIAL Y DE SERVICIOS	0.00
4.1.4.3.4.5	OTRAS CERTIFICACIONES Y CONSTANCIAS	501,035.40
4.1.4.3.5	LICENCIAS Y PERMISOS	1,075,280.85
4.1.4.3.5.1	PERMISOS DE CONSTRUCCIÓN, RECONSTRUCCIÓN Y AMPLIACIÓN DE INMUEBLES	126,500.85
4.1.4.3.5.2	REMODELACIÓN DE BARDAS Y FACHADAS DE FINCAS URBANAS Y RÚSTICAS	0.00

4.1.4.3.5.3	DEMOLICIÓN DE CONSTRUCCIONES	0.00
4.1.4.3.5.4	ASIGNACIÓN DE NÚMERO OFICIAL A PREDIOS	0.00
4.1.4.3.5.5	ALINEACIÓN Y USO DE SUELO	142,310.00
4.1.4.3.5.6	RENOVACIÓN DE LICENCIAS DE CONSTRUCCIÓN	0.00
4.1.4.3.5.7	RETIRO DE SELLO DE OBRA SUSPENDIDA	0.00
4.1.4.3.5.8	REGULARIZACIÓN DE CONSTRUCCIÓN DE CASA HABITACIÓN, COMERCIAL E INDUSTRIAL	0.00
4.1.4.3.5.9	PERMISO PARA CONSTRUCCIÓN DE ALBERCAS	0.00
4.1.4.3.5.10	PERMISOS PARA FRACCIONAMIENTO	0.00
4.1.4.3.5.11	APROBACIÓN Y REVISIÓN DE PLANOS	0.00
4.1.4.3.5.12	OTROS CONCEPTOS DE PERMISOS EN MATERIA DE CONSTRUCCIÓN	0.00
4.1.4.3.5.13	LICENCIAS, PERMISOS O AUTORIZACIONES POR COMERCIALIZACIÓN DE BEBIDAS ALCOHÓLICAS EN ENVASES CERRADOS	0.00
4.1.4.3.5.14	LICENCIAS, PERMISOS O AUTORIZACIONES POR COMERCIALIZACIÓN DE BEBIDAS ALCOHÓLICAS EN ENVASES ABIERTOS	0.00
4.1.4.3.5.15	LICENCIAS, PERMISOS O AUTORIZACIONES POR VENTA AL COPEO DE BEBIDAS ALCOHÓLICAS	0.00
4.1.4.3.5.16	PERMISOS TEMPORALES DE COMERCIALIACIÓN DE BEBIDAS ALCOHÓLICAS	0.00
4.1.4.3.5.17	LICENCIAS, PERMISOS O AUTORIZACIONES POR FUNC. EN HORARIO EXTRAORDINARIO DE BEBIDAS ALCOHÓLICAS	0.00
4.1.4.3.5.18	REVALIDACIÓN ANUAL DE LICENCIAS DE FUNCIONAMIENTO, DISTRIBUCIÓN Y COMERC. DE BEBIDAS ALCOHÓLICAS	729,514.00
4.1.4.3.5.19	AUTORIZACIÓN DE MODIFICACIONES A LAS LICENCIAS PARA EL FUNCIONAMIENTO, DISTR. Y COMERCIALIZACIIÓN	0.00
4.1.4.3.5.20	OTROS CONCEPTOS DE LICENCIAS Y REFRENDOS DE FUNC., COMERCIAL, INDUSTRIAL Y DE SERVICIOS	35,353.00
4.1.4.3.5.21	PERMISOS PARA ANUNCIOS Y PUBLICIDAD DE PARED, ADOSADOS O AZOTEAS	0.00
4.1.4.3.5.22	PERMISOS PARA ANUNCIOS Y PUBLICIDAD DE PINTADO O INTEGRADO EN ESCAPARATE O TOLDO	0.00
4.1.4.3.5.23	PERMISOS PARA ANUNCIOS Y PUBLICIDAD DE ANUNCIOS COLOCADOS	36,476.00
4.1.4.3.5.24	PERMISOS PARA ANUNCIOS Y PUBLICIDAD DE DIFUSIÓN FONÉTICA DE PUBLICIDAD POR UNIDAD DE SONIDO	5,127.00
4.1.4.3.5.25	PERMISOS PARA ANUNCIOS Y PUBLICIDAD DE CARTELERAS DE CINES, CIRCOS, TEATROS, OTROS	0.00
4.1.4.3.6	AGUA POTABLE, DRENAJE Y ALCANTARILLADO	0.00
4.1.4.3.6.1	USO DOMÉSTICO DE AGUA POTABLE	0.00
4.1.4.3.6.2	USO COMERCIAL DE AGUA POTABLE	0.00
4.1.4.3.6.3	USO INDUSTRIAL DE AGUA POTABLE	0.00
4.1.4.3.6.4	USO DOMÉSTICO DE DRENAJE Y ALCANTARILLADO	0.00
4.1.4.3.6.5	USO COMERCIAL DE DRENAJE Y ALCANTARILLADO	0.00
4.1.4.3.6.6	USO INDUSTRIAL DE DRENAJE Y ALCANTARILLADO	0.00

4.1.4.3.6.7	AGUA POTABLE REZAGOS	0.00
4.1.4.3.6.8	CAMBIO DE USUARIO DE AGUA POTABLE, DRENAJE Y ALCANTARILLADO	0.00
4.1.4.3.6.9	BAJA Y CAMBIO DE MEDIDOR	0.00
4.1.4.3.6.10	RECONEXIÓN A LA RED DE AGUA POTABLE	0.00
4.1.4.3.6.11	RECONEXIÓN A LA TUBERÍA DE DRENAJE	0.00
4.1.4.3.6.12	DESASOLVE DE ALCANTARILLADO PÚBLICO	0.00
4.1.4.3.6.13	OTROS CONCEPTOS DE AGUA POTABLE, DRENAJE Y ALCANTARILLADO	0.00
4.1.4.3.7	REGISTRO CIVIL	638,205.00
4.1.4.3.7.1	REGISTRO DE NACIMIENTO	493,770.00
4.1.4.3.7.2	REGISTRO DE MATRIMONIO	84,645.00
4.1.4.3.7.3	CERTIFICADO DE DEFUNCIÓN	41,550.00
4.1.4.3.7.4	OTROS CONCEPTOS DE REGISTRO CIVIL	18,240.00
4.1.4.3.8	SEGURIDAD PÚBLICA	0.00
4.1.4.3.8.1	SERV. PRESTADOS POR LAS AUTORIDADES DE SEG. PÚBLICA ELEMENTO CONTRATADO POR 12 HRS.	0.00
4.1.4.3.8.2	SERV. PRESTADOS POR LAS AUTORIDADES DE SEG. PÚBLICA ELEMENTO CONTRATADO POR 24 HRS.	0.00
4.1.4.3.8.3	OTRAS SERVICIOS PRESTADOS POR LAS AUTORIDADES DE SEGURIDAD PÚBLICA	0.00
4.1.4.3.9	TRÁNSITO Y VIALIDAD	48,675.00
4.1.4.3.9.1	PERMISO PROVISIONAL PARA CARGA Y DESCARGA	0.00
4.1.4.3.9.2	SERVICIOS DE ARRASTRE EN GRÚA	0.00
4.1.4.3.9.3	SERVICIOS ESPECIALES DE PATRULLA	46,184.00
4.1.4.3.9.4	SERVICIOS ESPECIALES ELEMENTO PEDESTRE	2,028.00
4.1.4.3.9.5	OTROS SERVICIOS ESPECIALES	463.00
4.1.4.3.10	ESTACIONAMIENTO DE VEHÍCULOS EN LA VÍA PÚBLICA	1,473,020.20
4.1.4.3.10.1	ESTACIONAMIENTO PERMANENTE	0.00
4.1.4.3.10.2	ESTACIONAMIENTO DE VEHÍCULOS DE ALQUILER O DE CARGA	0.00
4.1.4.3.10.3	ESTACIONAMIENTO DE AUTOMÓVILES EN MERCADOS Y PLAZAS	0.00
4.1.4.3.10.4	ESTACIONAMIENTO DE CAMIONETAS EN MERCADOS Y PLAZAS	0.00
4.1.4.3.10.5	ESTACIONAMIENTO DE AUTOBUSES Y CAMIONES EN MERCADOS Y PLAZAS	109,696.00
4.1.4.3.10.6	OCUPACIÓN DE LA VÍA PÚBLICA	269,841.00
4.1.4.3.10.7	OTROS CONCEPTOS DE ESTACIONAMIENTO DE VEHÍCULOS EN VÍA PÚBLICA	1,093,483.20
4.1.4.4	ACCESORIOS DE DERECHOS	0.00
4.1.4.9	OTROS DERECHOS	1,853,428.00
4.1.4.9.1	BASES DE LICITACION DE OBRA PUBLICA	0.00
4.1.4.9.2	SANITARIOS PUBLICOS (MDO. MPAL. /CAPZA/PLAZUELA/REC. FER/OTROS	207,654.00
4.1.4.9.3	AVALUOS CATASTRALES, MANIFIESTOS Y OTROS	1,234,684.00
4.1.4.9.4	INSPECCIONES DE PROTEC. CIV. /APROBAC. DE PLAN INTERNO	137,334.00
4.1.4.9.5	OTROS DE REGISTRO CIVIL	9,200.00
4.1.4.9.6	INSCRIPCIONES AL PADRON DE CONTRATISTAS/PROVEEDORES	207,400.00
4.1.4.9.7	MULTAS POR INFRINGIR EN EL REGLAMENTO INT.	0.00
4.1.4.9.8	MULTAS POR INFRACCIONES DE PARQUIMETROS	0.00

4.1.4.9.9	MULTAS POR INFRACCIONES DE VIALIDAD MPAL.	0.00
4.1.4.9.10	RTA. DEL CTRO. DE CONVEN./OTROS ESPORADICOS	57,156.00
4.1.4.9.11	OTROS INGRESOS DIF	0.00
4.1.5	PRODUCTOS DE TIPO CORRIENTE	554,676.42
4.1.5.1	PRODUCTOS DERIVADOS DEL USO Y APROVECHAMIENTO DE BIENES NO SUJETOS A RÉGIMEN DE DOMINIO PÚBLICO	554,676.42
4.1.5.1.1	ESPACIOS EN MERCADOS MUNICIPALES	0.00
4.1.5.1.2	ESPACIOS EN LA CENTRAL DE ABASTO	0.00
4.1.5.1.3	ESPACIOS EN PORTALES Y ÁREAS MUNICIPALES	0.00
4.1.5.1.4	ESPACIOS TEMPORALES EN ÁREAS MUNICIPALES	12,200.00
4.1.5.1.5	ESPACIOS EN VÍA PÚBLICA OBRAS CONSTRUCCIÓN	0.00
4.1.5.1.6	ESPACIOS EN SUBSUELO CONSTRUCCIÓN PERMANENTE	0.00
4.1.5.1.7	ESTACIONAMIENTO DE VEHÍCULOS VÍA PÚBLICA	0.00
4.1.5.1.8	VENTA DE FORMATOS OFICIALES	0.00
4.1.5.1.9	SANITARIOS PUBLICOS	0.00
4.1.5.1.10	INGRESOS POR PARQUIMETROS	0.00
4.1.5.1.11	CEDULAS DE EMPADRONAMIENTO	0.00
4.1.5.1.12	INTERESES BANCARIOS RECURSOS FISCALES	97.79
4.1.5.1.13	INGRESOS XALACAPAN	270,304.00
4.1.5.1.14	INGRESOS AHUACATLAN	7,502.50
4.1.5.1.15	INGRESOS TATOXCAC	1,470.00
4.1.5.1.16	INGRESOS ATACPAN	53,500.00
4.1.5.1.17	INGRESOS COMALTEPEC	1,920.00
4.1.5.1.18	INGRESOS LAS LOMAS	1,500.00
4.1.5.1.19	INGRESOS SICOM	93,860.00
4.1.5.1.20	PROGRAMA DE FORTALEC. A LA PERSPECTIVA DE GENERO	8.13
4.1.5.1.21	INTERESES BANCARIOS PARTICIPACIONES	102,430.35
4.1.5.1.22	INTERESES BANCARIOS OTROS RECURSOS	33.49
4.1.5.1.23	INTERESES BANCARIOS FISM	7,276.99
4.1.5.1.24	INTERESES BANCARIOS FORTAMUN	2,573.17
4.1.5.2	ENAJENACIÓN DE BIENES MUEBLES NO SUJETOS A SER INVENTARIADOS	0.00
4.1.5.3	ACCESORIOS DE PRODUCTOS	0.00
4.1.5.9	OTROS PRODUCTOS QUE GENERAN INGRESOS CORRIENTES	0.00
4.1.5.9.1	INTERESES POR RENTAS DE LA PROPIEDAD	0.00
4.1.5.9.1.1	INTERNOS	0.00
4.1.5.9.1.2	EXTERNOS	0.00
4.1.5.9.2	DIVIDENDOS Y RETIROS DE LAS CUASISOCIEDADES	0.00
4.1.5.9.3	ARRENDAMIENTO DE TIERRAS Y TERRENOS	0.00
4.1.5.9.4	OTROS	0.00
4.1.6	APROVECHAMIENTOS DE TIPO CORRIENTE	1,668,298.88
4.1.6.2	MULTAS	1,635,291.00
4.1.6.3	INDEMNIZACIONES	0.00
4.1.6.4	REINTEGROS	0.00
4.1.6.5	APROVECHAMIENTOS PROVENIENTES DE OBRAS PÚBLICAS	33,007.88
4.1.6.6	APROVECHAMIENTOS POR PARTICIPACIONES DERIVADAS DE LA APLICACIÓN DE LEYES	0.00
4.1.6.7	APROVECHAMIENTOS POR APORTACIONES Y COOPERACIONES	0.00

4.1.6.8	ACCESORIOS DE APROVECHAMIENTOS	0.00
4.1.6.9	OTROS APROVECHAMIENTOS	0.00
4.1.7	INGRESOS POR VENTA DE BIENES Y SERVICIOS	0.00
4.1.7.1	INGRESOS POR VENTAS DE MERCANCÍAS	0.00
4.1.7.2	INGRESOS POR VENTA DE BIENES Y SERVICIOS PRODUCIDOS EN ESTABLECIMIENTOS DEL GOBIERNO	0.00
4.1.7.3	INGRESOS POR VENTA DE BIENES Y SERVICIOS DE ORGANISMOS DESCENTRALIZADOS	0.00
1.7.4	INGRESOS DE OPERACIONES DE ENTIDADES PARAESTATALES EMPRESARIALES Y NO FINANCIERAS	0.00
4.1.9	INGRESOS NO COMP. EN LAS FRACC. DE LA LEY DE ING. CAUS. EN EJER. FISC. ANT. PEND. DE LIQ. O PAGO	0.00
4.1.9.1	IMPUESTOS NO COMP. EN LAS FRACC. DE LA LEY DE ING. CAUS. EN EJER. FISC. ANT. PEND. DE LIQ. O PAGO	0.00
4.1.9.2	CONT. MEJ, DER., PROD. Y APROV. NO COMP. FRACC. LEY ING. CAUS. EJER. FISC. ANT. PEND. DE LIQ. O PAGO	0.00
4.1.9.2.1	CONTRIBUCIONES DE MEJORAS	0.00
4.1.9.2.2	DERECHOS	0.00
4.1.9.2.3	PRODUCTOS	0.00
4.1.9.2.4	APROVECHAMIENTOS	0.00
	TOTAL	15,531,082.75

EA-02 PARTICIPACIONES, APORTACIONES, CONVENIOS, INCENTIVOS DERIVADOS DE LA COLABORACIÓN FISCAL, FONDOS DISTINTOS DE APORTACIONES, TRANSFERENCIAS, ASIGNACIONES, SUBSIDIOS Y SUBVENCIONES, Y PENSIONES Y JUBILACIONES:

Cuenta	Nombre de la Cuenta	Monto
2	PARTICIPACIONES, APORTACIONES, TRANSFERENCIAS, ASIGNACIONES, SUBSIDIOS Y OTRAS AYUDAS	253,739,316.73
4.2.1	PARTICIPACIONES Y APORTACIONES	253,739,316.73
4.2.1.1	PARTICIPACIONES	88,295,811.59
4.2.1.1.1	FONDO GENERAL DE PARTICIPACIONES	73,793,940.00
4.2.1.1.2	FONDO DE FOMENTO MUNICIPAL	0.00
4.2.1.1.3	FONDO DE FISCALIZACIÓN Y RECAUDACIÓN	1,581,226.12
4.2.1.1.4	FONDO DE COMPENSACIÓN	562,666.46
4.2.1.1.5	FONDO DE EXTRACCIÓN DE HIDROCARBUROS	0.00
4.2.1.1.6	IMPUESTO ESPECIAL SOBRE PRODUCCIÓN Y SERVICIOS	1,090,249.14
4.2.1.1.7	0.136% DE LA RECAUDACIÓN FEDERAL PARTICIPABLE	0.00
4.2.1.1.8	3.17% SOBRE EXTRACCIÓN DE PETRÓLEO	0.00
4.2.1.1.9	GASOLINAS Y DIÉSEL	936,343.68
4.2.1.1.10	FONDO DEL IMPUESTO SOBRE LA RENTA	4,965,769.15
4.2.1.1.11	FONDO DE ESTABILIZACIÓN DE LOS INGRESOS DE LAS ENTIDADES FEDERATIVAS	5,365,599.53
4.2.1.1.12	INTERESES BANCARIOS PARTICIPACIONES	17.51
4.2.1.1.13	FONDO ISR	0.00
4.2.1.2	APORTACIONES	152,449,975.29
4.2.1.2.1	FONDO DE APORTACIONES PARA LA NÓMINA EDUCATIVA Y GASTO OPERATIVO	0.00
4.2.1.2.2	FONDO DE APORTACIONES PARA LOS	0.00

	SERVICIOS DE SALUD	
4.2.1.2.3	FONDO DE APORTACIONES PARA LA INFRAESTRUCTURA SOCIAL	100,917,989.00
4.2.1.2.4	FONDO DE APORTACIONES PARA EL FORTALECIMIENTO DE LOS MUNICIPIOS	51,402,203.01
4.2.1.2.5	FONDO DE APORTACIONES MÚLTIPLES	0.00
4.2.1.2.6	FONDO DE APORTACIONES PARA LA EDUCACIÓN TECNOLÓGICA Y DE ADULTOS	0.00
4.2.1.2.7	FONDO DE APORTACIONES PARA LA SEGURIDAD PÚBLICA DE LOS ESTADOS Y DEL DISTRITO FEDERAL	0.00
4.2.1.2.8	FONDO DE APORTACIONES PARA EL FORTALECIMIENTO DE LAS ENTIDADES FEDERATIVAS	0.00
4.2.1.2.9	INTERESES BANCARIOS FISM	94,553.07
4.2.1.2.10	INTERESES BANCARIOS FAFOM	35,230.21
4.2.1.3	CONVENIOS	6,392,780.04
4.2.1.3.1	CONVENIOS DE PROTECCIÓN SOCIAL EN SALUD	0.00
4.2.1.3.2	CONVENIOS DE DESCENTRALIZACIÓN	0.00
4.2.1.3.3	CONVENIOS DE REASIGNACIÓN	0.00
4.2.1.3.4	OTROS CONVENIOS Y SUBSIDIOS	6,357,203.05
4.2.1.3.5	INTERESES BANCARIOS CERESO	629.16
4.2.1.3.6	INTERESES GENERADOS CERESO	34,947.83
4.2.1.4	INCENTIVOS DERIVADOS DE LA COLABORACIÓN FISCAL	6,600,749.81
4.2.1.4.1	TENENCIA O USO DE VEHÍCULOS	23,636.76
4.2.1.4.2	FONDO DE COMPENSACIÓN ISAN	571,628.47
4.2.1.4.3	IMPUESTO SOBRE AUTOMÓVILES NUEVOS	1,357,690.66
4.2.1.4.4	FONDO DE COMPENSACIÓN DE REPECOS-INTERMEDIOS	0.00
4.2.1.4.5	OTROS INCENTIVOS ECONÓMICOS	4,647,793.92
4.2.1.5	FONDOS DISTINTOS DE APORTACIONES	0.00
4.2.1.5.1	FONDO PARA ENTIDADES FEDERATIVAS Y MUNICIPIOS PRODUCTORES DE HIDROCARBUROS	0.00
4.2.1.5.2	FONDO MINERO	0.00
4.2.2	TRANSFERENCIAS, ASIGNACIONES, SUBSIDIOS Y OTRAS AYUDAS	0.00
4.2.2.1	TRANSFERENCIAS INTERNAS Y ASIGNACIONES DEL SECTOR PÚBLICO	0.00
4.2.2.1.1	CORRIENTES	0.00
4.2.2.1.2	DE CAPITAL	0.00
4.2.2.2	TRANSFERENCIAS DEL RESTO DEL SECTOR PÚBLICO	0.00
4.2.2.2.1	CORRIENTES	0.00
4.2.2.2.2	DE CAPITAL	0.00
4.2.2.3	SUBSIDIOS Y SUBVENCIONES	0.00
4.2.2.3.1	RECIBIDOS POR ENTIDADES EMPRESARIALES PÚBLICAS NO FINANCIERAS	0.00
4.2.2.3.1.1	CORRIENTES	0.00
4.2.2.3.1.2	DE CAPITAL	0.00
4.2.2.3.2	RECIBIDOS POR ENTIDADES EMPRESARIALES PÚBLICAS FINANCIERAS	0.00
4.2.2.3.2.1	CORRIENTES	0.00
4.2.2.3.2.2	DE CAPITAL	0.00
4.2.2.4	AYUDAS SOCIALES	0.00
4.2.2.4.1	CORRIENTES	0.00
4.2.2.4.2	DE CAPITAL	0.00
4.2.2.5	PENSIONES Y JUBILACIONES	0.00

4.2.2.5.1	CORRIENTES	0.00
4.2.2.5.2	DE CAPITAL	0.00
4.2.2.6	TRANSFERENCIAS DEL EXTERIOR	0.00
4.2.2.6.1	DE GOBIERNOS EXTRANJEROS	0.00
4.2.2.6.1.1	CORRIENTES	0.00
4.2.2.6.1.2	DE CAPITAL	0.00
4.2.2.6.2	DE ORGANISMOS INTERNACIONALES	0.00
4.2.2.6.2.1	CORIENTES	0.00
4.2.2.6.2.2	DE CAPITAL	0.00
4.2.2.6.3	DEL SECTOR PRIVADO EXTERNO	0.00
4.2.2.6.3.1	CORRIENTES	0.00
4.2.2.6.3.2	DE CAPITAL	0.00
4.2.2.6.4	TRANSFERENCIAS DE FIDEICOMISOS, MANDATOS Y CONTRATOS ANÁLOGOS	0.00
4.2.2.6.4.1	CORRIENTES	0.00
4.2.2.6.4.2	DE CAPITAL	0.00
	TOTAL	253,739,316.73

EA-03 OTROS INGRESOS Y BENEFICIOS:

Cuenta	Nombre de la Cuenta	Monto	Naturaleza
4.3	OTROS INGRESOS Y BENEFICIOS	0.00	
4.3.1	INGRESOS FINANCIEROS	0.00	
4.3.1.1	INTERESES GANADOS DE VALORES, CRÉDITOS, BONOS Y OTROS.	0.00	
4.3.1.1.1	INTERNOS	0.00	
4.3.1.1.2	EXTERNOS	0.00	
4.3.1.1.2.1	INTERESES GANADOS FISM	0.00	
4.3.1.1.2.2	INTERESES GANADOS FORTAMUN	0.00	
4.3.1.1.2.3	INTERESES OTROS FONDOS	0.00	
4.3.1.1.2.4	INTERESES RECURSOS PROPIOS	0.00	
4.3.1.1.2.5	PARTICIPACIONES	0.00	
4.3.1.9	OTROS INGRESOS FINANCIEROS	0.00	
4.3.1.9.1	INTERNOS	0.00	
4.3.1.9.2	EXTERNOS	0.00	
4.3.2	INCREMENTO POR VARIACIÓN DE INVENTARIOS	0.00	
4.3.2.1	INCREMENTO POR VARIACIÓN DE INVENTARIOS DE MERCANCÍAS PARA VENTA	0.00	
4.3.2.2	INCREMENTO POR VARIACIÓN DE INVENTARIOS DE MERCANCÍAS TERMINADAS	0.00	
4.3.2.3	INCREMENTO POR VARIACIÓN DE INVENTARIOS DE MERCANCÍAS EN PROCESO DE ELABORACIÓN	0.00	
4.3.2.4	INCREMENTO POR VARIACIÓN DE INVENTARIOS DE MATERIAS PRIMAS, MATERIAL. Y SUMINISTROS PARA PRODUCCIÓN	0.00	
4.3.2.5	INCREMENTO POR VARIACIÓN DE INVENTARIOS DE MATERIAS PRIMAS, MATERIALES Y SUMINISTROS DE CONSUMO	0.00	
4.3.3	DISMINUCIÓN DEL EXCESO DE ESTIMACIONES POR PÉRDIDA O DETERIORO U OBSOLESCENCIA	0.00	
4.3.3.1	DISMINUCIÓN DEL EXCESO DE ESTIMACIONES POR PÉRDIDA O DETERIORO U OBSOLESCENCIA	0.00	
4.3.4	DISMINUCIÓN DEL EXCESO DE PROVISIONES	0.00	
4.3.4.1	DISMINUCIÓN DEL EXCESO DE PROVISIONES	0.00	
4.3.9	OTROS INGRESOS Y BENEFICIOS VARIOS	0.00	
4.3.9.1	OTROS INGRESOS DE EJERCICIOS ANTERIORES	0.00	
4.3.9.2	BONIFICACIONES Y DESCUENTOS OBTENIDOS	0.00	
4.3.9.3	DIFERENCIAS POR TIPO DE CAMBIO A FAVOR	0.00	

	EN EFECTIVO Y EQUIVALENTES	
4.3.9.4	DIFERENCIAS DE COTIZACIONES A FAVOR EN VALORES NEGOCIABLES	0.00
4.3.9.5	RESULTADO POR POSICIÓN MONETARIA	0.00
4.3.9.6	UTILIDADES POR PARTICIPACIÓN PATRIMONIAL	0.00
4.3.9.9	OTROS INGRESOS Y BENEFICIOS VARIOS	0.00
4.3.9.9.1	UTILIDAD POR VENTA DE BIENES PATRIMONIALES	0.00
4.3.9.9.1.1	VENTA DE ACTIVOS FIJOS	0.00
4.3.9.9.1.2	VENTA DE OBJETOS DE VALOR	0.00
4.3.9.9.1.3	VENTA DE ACTIVOS NO PRODUCIDOS	0.00
4.3.9.9.2	RECUPERACIÓN DE INVERSIONES FINANCIERAS REALIZADAS CON FINES DE POLÍTICA	0.00
4.3.9.9.2.1	VENTA DE ACCIONES Y PARTICIPACIONES DE CAPITAL ADQUIRIDAS CON FINES DE POLÍTICA	0.00
4.3.9.9.2.2	VENTA DE OBLIGACIONES NEGOCIABLES ADQUIRIDAS CON FINES DE POLÍTICA	0.00
4.3.9.9.3	RECUPERACIÓN DE INVERSIONES FINANCIERAS REALIZADAS CON FINES DE LIQUIDEZ	0.00
4.3.9.9.3.1	VENTA DE ACCIONES Y PARTICIPACIONES DE CAPITAL	0.00
4.3.9.9.3.1.1	INTERNOS	0.00
4.3.9.9.3.1.2	EXTERNOS	0.00
4.3.9.9.3.2	VENTA DE TÍTULOS Y VALORES REPRESENTATIVOS DE LA DEUDA	0.00
4.3.9.9.3.3	VENTA DE OBLIGACIONES NEGOCIABLES	0.00
	TOTAL	0.00

EA-04 GASTOS Y OTRAS PÉRDIDAS:

Cuenta	Nombre de la Cuenta	Monto	%
5.1	GASTOS DE FUNCIONAMIENTO	117,360,121.89	44.28
5.1.1	SERVICIOS PERSONALES	50,409,020.64	19.02
5.1.1.1	REMUNERACIONES AL PERSONAL DE CARÁCTER PERMANENTE	46,319,501.84	17.48
5.1.1.1.1	DIETAS	0.00	0.00
5.1.1.1.1.1	DIETAS	0.00	0.00
5.1.1.1.2	HABERES	0.00	0.00
5.1.1.1.2.1	HABERES	0.00	0.00
5.1.1.1.3	SUELDOS BASE AL PERSONAL PERMANENTE	46,319,501.84	17.48
5.1.1.1.3.1	SUELDOS BASE AL PERSONAL DE BASE	46,240,521.91	17.45
5.1.1.1.3.2	SUELDO BASE AL PERSONAL DE CONFIANZA	78,979.93	0.03
5.1.1.1.4	REMUNERACIONES POR ADSCRIPCIÓN LABORAL EN EL EXTRANJERO	0.00	0.00
5.1.1.1.4.1	REMUNERACIONES POR ADSCRIPCIÓN LABORAL EN EL EXTRANJERO	0.00	0.00
5.1.1.2	REMUNERACIONES AL PERSONAL DE CARÁCTER TRANSITORIO	0.00	0.00
5.1.1.2.1	HONORARIOS ASIMILABLES A SALARIOS	0.00	0.00
5.1.1.2.1.1	HONORARIOS ASIMILABLES A SALARIOS	0.00	0.00
5.1.1.2.2	SUELDOS BASE AL PERSONAL EVENTUAL	0.00	0.00
5.1.1.2.2.1	SUELDOS BASE AL PERSONAL EVENTUAL	0.00	0.00
5.1.1.2.3	RETRIBUCIONES POR SERVICIOS DE CARÁCTER SOCIAL	0.00	0.00
5.1.1.2.3.1	RETRIBUCIONES POR SERVICIOS DE CARÁCTER SOCIAL	0.00	0.00
5.1.1.2.4	RETRIB. A LOS REPRESENT. DE LOS TRABAJADORES Y DE LOS PATRONES E	0.00	0.00

	N LA JUNTA DE CONCILIACIÓN Y ARBITR.		
5.1.1.2.4.1	RETRIB. A LOS REPRESENT. DE LOS TRABAJADORES Y DE LOS PATRONES E N LA JUNTA DE CONCILIACIÓN Y ARBITR.	0.00	0.00
5.1.1.3	REMUNERACIONES ADICIONALES Y ESPECIALES	4,039,077.99	1.52
5.1.1.3.1	PRIMAS POR AÑOS DE SERVICIOS EFECTIVOS PRESTADOS	31,200.00	0.01
5.1.1.3.1.1	PRIMA QUINQUENAL POR AÑOS DE SERVICIOS EFECTIVOS PRESTADOS	0.00	0.00
5.1.1.3.1.2	PRIMA DE ANTIGÜEDAD	31,200.00	0.01
5.1.1.3.2	PRIMAS DE VACACIONES, DOMINICAL Y GRATIFICACIÓN DE FIN DE AÑO	2,997,017.94	1.13
5.1.1.3.2.1	PRIMAS DE VACACIONES Y DOMINICAL	480,315.55	0.18
5.1.1.3.2.2	AGUINALDO O GRATIFICACIÓN DE FIN DE AÑO	2,516,702.39	0.95
5.1.1.3.3	HORAS EXTRAORDINARIAS	0.00	0.00
5.1.1.3.3.1	HORAS EXTRAORDINARIAS	0.00	0.00
5.1.1.3.4	COMPENSACIONES	1,010,860.05	0.38
5.1.1.3.4.1	COMPENSACIONES POR TITULACIÓN A NIVEL LICENCIATURA, MAESTRÍA Y DOCTORADO	0.00	0.00
5.1.1.3.4.2	COMPENSACIONES A SUSTITUTOS DE PROF. EN EDO. GRÁVIDO Y PERSONAL DOCENTE CON LICENCIA PREJUBILATORIA	0.00	0.00
5.1.1.3.4.3	COMPENSACIÓN POR ADQUISICIÓN DE MATERIAL DIDÁCTICO	0.00	0.00
5.1.1.3.4.4	COMPENSACIÓN A DOCENTES, PEDAGÓGICAS GENÉRICAS Y ESPECÍFICAS	0.00	0.00
5.1.1.3.4.5	COMPENSACIONES POR SERVICIOS ESPECIALES	0.00	0.00
5.1.1.3.4.6	COMPENSACIONES ADICIONALES POR SERVICIOS ESPECIALES	0.00	0.00
5.1.1.3.4.7	COMPENSACIÓN POR ACTUALIZACIÓN Y FORMACIÓN ACADÉMICA	0.00	0.00
5.1.1.3.4.8	SOBRESUELDOS	0.00	0.00
5.1.1.3.4.9	OTRAS COMPENSACIONES	1,010,860.05	0.38
5.1.1.3.5	SOBREHABERES	0.00	0.00
5.1.1.3.5.1	SOBREHABERES	0.00	0.00
5.1.1.3.6	ASIGNACIONES DE TÉCNICO, DE MANDO, POR COMISIÓN, DE VUELO Y DE TÉCNICO ESPECIAL	0.00	0.00
5.1.1.3.6.1	ASIGNACIONES DE TÉCNICO, DE MANDO, POR COMISIÓN, DE VUELO Y DE TÉCNICO ESPECIAL	0.00	0.00
5.1.1.3.7	HONORARIOS ESPECIALES	0.00	0.00
5.1.1.3.7.1	HONORARIOS ESPECIALES	0.00	0.00
5.1.1.3.8	PARTICIPACIONES POR VIGILANCIA EN EL CUMPLIMIENTO DE LAS LEYES Y CUSTODIA DE VALORES	0.00	0.00
5.1.1.3.8.1	PARTICIPACIONES POR VIGILANCIA EN EL CUMPLIMIENTO DE LAS LEYES Y CUSTODIA DE VALORES	0.00	0.00
5.1.1.4	SEGURIDAD SOCIAL	0.00	0.00
5.1.1.4.1	APORTACIONES DE SEGURIDAD SOCIAL	0.00	0.00
5.1.1.4.1.1	APORTACIONES DE SEGURIDAD SOCIAL	0.00	0.00
5.1.1.4.2	APORTACIONES A FONDOS DE VIVIENDA	0.00	0.00
5.1.1.4.2.1	APORTACIONES A FONDOS DE VIVIENDA	0.00	0.00
5.1.1.4.3	APORTACIONES AL SISTEMA PARA EL RETIRO	0.00	0.00
5.1.1.4.3.1	APORTACIONES AL SISTEMA PARA EL RETIRO	0.00	0.00
5.1.1.4.4	APORTACIONES PARA SEGUROS	0.00	0.00
5.1.1.4.4.1	APORTACIONES PARA SEGUROS	0.00	0.00
5.1.1.5	OTRAS PRESTACIONES SOCIALES Y ECONÓMICAS	50,440.81	0.02
5.1.1.5.1	CUOTAS PARA EL FONDO DE AHORRO Y FONDO	0.00	0.00

	DE TRABAJO		
5.1.1.5.1.1	CUOTAS PARA EL FONDO DE AHORRO Y FONDO DE TRABAJO	0.00	0.00
5.1.1.5.2	INDEMNIZACIONES	50,440.81	0.02
5.1.1.5.2.1	INDEMNIZACIONES POR SEPARACIÓN	50,440.81	0.02
5.1.1.5.2.2	INDEMNIZACIONES POR ACCIDENTE EN EL TRABAJO	0.00	0.00
5.1.1.5.2.3	PRIMA POR RIESGO DE TRABAJO	0.00	0.00
5.1.1.5.2.4	INDEMNIZACIONES POR RIESGO DE TRABAJO	0.00	0.00
[illegible]1.1.5.3	PRESTACIONES Y HABERES DE RETIRO	0.00	0.00
[illegible]1.1.5.3.1	PRESTACIONES Y HABERES DE RETIRO	0.00	0.00
5.1.1.5.4	PRESTACIONES CONTRACTUALES	0.00	0.00
5.1.1.5.4.1	PREVISIÓN SOCIAL MÚLTIPLE PARA PERSONAL DE EDUCACIÓN Y SALUD	0.00	0.00
5.1.1.5.4.2	GRATIFICACIONES GENÉRICAS DE EDUCACIÓN	0.00	0.00
5.1.1.5.4.3	PRESTACIONES ESTABLECIDAS POR CONDICIONES GENERALES DE TRABAJO O CONTRATOS COLECTIVOS DE TRABAJO	0.00	0.00
5.1.1.5.4.4	HOMOLOGACIÓN	0.00	0.00
5.1.1.5.5	APOYOS A LA CAPACITACIÓN DE LOS SERVIDORES PÚBLICOS	0.00	0.00
5.1.1.5.5.1	APOYOS A LA CAPACITACIÓN DE LOS SERVIDORES PÚBLICOS	0.00	0.00
5.1.1.5.9	OTRAS PRESTACIONES SOCIALES Y ECONÓMICAS	0.00	0.00
5.1.1.5.9.1	OTRAS PRESTACIONES SOCIALES	0.00	0.00
5.1.1.5.9.2	PAGO EXTRAORDINARIO POR RIESGO	0.00	0.00
5.1.1.5.9.3	OTRAS PRESTACIONES	0.00	0.00
5.1.1.6	PAGO DE ESTÍMULOS A SERVIDORES PÚBLICOS	0.00	0.00
5.1.1.6.1	ESTIMULOS	0.00	0.00
5.1.1.6.1.1	ESTÍMULOS POR PRODUCTIVIDAD Y EFICIENCIA	0.00	0.00
5.1.1.6.1.2	ESTÍMULOS AL PERSONAL OPERATIVO	0.00	0.00
5.1.1.6.2	RECOMPENSAS	0.00	0.00
[illegible]1.1.6.2.1	RECOMPENSAS	0.00	0.00
[illegible]1.2	MATERIALES Y SUMINISTROS	16,707,726.43	6.30
[illegible]1.2.1	MATERIALES DE ADMINISTRACIÓN, EMISIÓN DE DOCUMENTOS Y ARTÍCULOS OFICIALES	2,232,045.62	0.84
5.1.2.1.1	MATERIALES, ÚTILES Y EQUIPOS MENORES DE OFICINA	863,454.22	0.33
5.1.2.1.1.1	MATERIALES, ÚTILES Y EQUIPOS MENORES DE OFICINA	863,454.22	0.33
5.1.2.1.2	MATERIALES Y ÚTILES DE IMPRESIÓN Y REPRODUCCIÓN	423,819.02	0.16
5.1.2.1.2.1	MATERIALES Y ÚTILES DE IMPRESIÓN Y REPRODUCCIÓN	423,819.02	0.16
5.1.2.1.3	MATERIAL ESTADÍSTICO Y GEOGRÁFICO	0.00	0.00
5.1.2.1.3.1	MATERIAL ESTADÍSTICO Y GEOGRÁFICO	0.00	0.00
5.1.2.1.4	MATERIALES, ÚTILES Y EQUIPOS MENORES DE TECNOLOGÍAS DE LA INFORMACIÓN Y COMUNICACIONES	100,981.29	0.04
5.1.2.1.4.1	MATERIALES, ÚTILES Y EQUIPOS MENORES DE TECNOLOGÍAS DE LA INFORMACIÓN Y COMUNICACIONES	100,981.29	0.04
5.1.2.1.5	MATERIAL IMPRESO E INFORMACIÓN DIGITAL	7,677.80	0.00
5.1.2.1.5.1	MATERIAL IMPRESO E INFORMACIÓN DIGITAL	7,677.80	0.00
5.1.2.1.6	MATERIAL DE LIMPIEZA	402,369.09	0.15
5.1.2.1.6.1	MATERIAL DE LIMPIEZA	402,369.09	0.15
5.1.2.1.7	MATERIALES Y ÚTILES DE ENSEÑANZA	0.00	0.00
5.1.2.1.7.1	MATERIALES Y ÚTILES DE ENSEÑANZA	0.00	0.00

5.1.2.1.8	MATERIALES PARA EL REGISTRO E IDENTIFICACIÓN DE BIENES Y PERSONAS	433,744.20	0.16
5.1.2.1.8.1	REGISTRO E IDENTIFICACIÓN DE BIENES Y PERSONAS	6,600.00	0.00
5.1.2.1.8.2	REGISTRO E IDENTIFICACIÓN VEHICULAR	100.00	0.00
5.1.2.1.8.3	ADQUISICIÓN DE FORMAS VALORADAS	427,044.20	0.16
5.1.2.2	ALIMENTOS Y UTENSILIOS	1,368,381.88	0.52
5.1.2.2.1	PRODUCTOS ALIMENTICIOS PARA PERSONAS	1,363,667.71	0.51
5.1.2.2.1.1	PRODUCTOS ALIMENTICIOS PARA LOS EFECTIVOS QUE PARTICIPEN EN PROGRAMAS DE SEGURIDAD PÚBLICA	864,733.13	0.33
5.1.2.2.1.2	PRODUCTOS ALIMENTICIOS PARA LOS EFECTIVOS QUE REALICEN LABORES EN CAMPO O DE SUPERVISIÓN	22,133.00	0.01
5.1.2.2.1.3	PRODUCTOS ALIMENTICIOS PARA EL PERSONAL EN LAS INSTALACIONES DE LAS DEPENDENCIAS Y ENTIDADES	344,177.58	0.13
5.1.2.2.1.4	PRODUCTOS ALIMENTICIOS PARA LA POBLACIÓN AFECTADA EN CASO DE DESASTRES NATURALES	757.50	0.00
5.1.2.2.1.5	PRODUCTOS ALIMENTICIOS PARA EL PERSONAL DERIVADO DE SITUACIONES CONTINGENTES	0.00	0.00
5.1.2.2.1.6	PROD. ALIMENTICIOS ASOCIADO A LA PREST. DE SERV. PUB. DE SALUD, EDU., DE REINSERCIÓN SOCIAL Y OTRAS	131,866.50	0.05
5.1.2.2.2	PRODUCTOS ALIMENTICIOS PARA ANIMALES	0.00	0.00
5.1.2.2.2.1	PRODUCTOS ALIMENTICIOS PARA ANIMALES	0.00	0.00
5.1.2.2.3	UTENSILIOS PARA EL SERVICIO DE ALIMENTACIÓN	4,714.17	0.00
5.1.2.2.3.1	UTENSILIOS PARA EL SERVICIO DE ALIMENTACIÓN	4,714.17	0.00
5.1.2.3	MATERIAS PRIMAS Y MATERIALES DE PRODUCCIÓN Y COMERCIALIZACIÓN	25,928.91	0.01
5.1.2.3.1	PRODUCTOS ALIMENTICIOS, AGROPECUARIOS Y FORESTALES ADQUIRIDOS COMO MATERIA PRIMA	0.00	0.00
5.1.2.3.1.1	PRODUCTOS ALIMENTICIOS, AGROPECUARIOS Y FORESTALES ADQUIRIDOS COMO MATERIA PRIMA	0.00	0.00
5.1.2.3.2	INSUMOS TEXTILES ADQUIRIDOS COMO MATERIA PRIMA	5,083.87	0.00
5.1.2.3.2.1	INSUMOS TEXTILES ADQUIRIDOS COMO MATERIA PRIMA	5,083.87	0.00
5.1.2.3.3	PRODUCTOS DE PAPEL, CARTÓN E IMPRESOS ADQUIRIDOS COMO MATERIA PRIMA	399.90	0.00
5.1.2.3.3.1	PRODUCTOS DE PAPEL, CARTÓN E IMPRESOS ADQUIRIDOS COMO MATERIA PRIMA	399.90	0.00
5.1.2.3.4	COMBUSTIBLES, LUBRICANTES, ADITIVOS, CARBÓN Y SUS DERIVADOS ADQUIRIDOS COMO MATERIA PRIMA	0.00	0.00
5.1.2.3.4.1	COMBUSTIBLES, LUBRICANTES, ADITIVOS, CARBÓN Y SUS DERIVADOS ADQUIRIDOS COMO MATERIA PRIMA	0.00	0.00
5.1.2.3.5	PRODUCTOS QUÍMICOS, FARMACÉUTICOS Y DE LABORATORIO ADQUIRIDOS COMO MATERIA PRIMA	13,658.00	0.01
5.1.2.3.5.1	PRODUCTOS QUÍMICOS, FARMACÉUTICOS Y DE LABORATORIO ADQUIRIDOS COMO MATERIA PRIMA	13,658.00	0.01
5.1.2.3.6	PRODUCTOS METÁLICOS Y A BASE DE	301.72	0.00

	MINERALES NO METÁLICOS ADQUIRIDOS COMO MATERIA PRIMA		
5.1.2.3.6.1	PRODUCTOS METÁLICOS Y A BASE DE MINERALES NO METÁLICOS ADQUIRIDOS COMO MATERIA PRIMA	301.72	0.00
5.1.2.3.7	PRODUCTOS DE CUERO, PIEL, PLÁSTICO Y HULE ADQUIRIDOS COMO MATERIA PRIMA	6,485.42	0.00
5.1.2.3.7.1	PRODUCTOS DE CUERO, PIEL, PLÁSTICO Y HULE ADQUIRIDOS COMO MATERIA PRIMA	6,485.42	0.00
5.1.2.3.8	MERCANCÍAS ADQUIRIDAS PARA SU COMERCIALIZACIÓN	0.00	0.00
5.1.2.3.8.1	MERCANCÍAS ADQUIRIDAS PARA SU COMERCIALIZACIÓN	0.00	0.00
5.1.2.3.9	OTROS PRODUCTOS ADQUIRIDOS COMO MATERIA PRIMA	0.00	0.00
5.1.2.3.9.1	OTROS PRODUCTOS ADQUIRIDOS COMO MATERIA PRIMA	0.00	0.00
5.1.2.4	MATERIALES Y ARTÍCULOS DE CONSTRUCCIÓN Y DE REPARACIÓN	1,083,303.78	0.41
5.1.2.4.1	PRODUCTOS MINERALES NO METÁLICOS	161,457.02	0.06
5.1.2.4.1.1	PRODUCTOS MINERALES NO METÁLICOS	161,457.02	0.06
5.1.2.4.2	CEMENTO Y PRODUCTOS DE CONCRETO	47,953.65	0.02
5.1.2.4.2.1	CEMENTO Y PRODUCTOS DE CONCRETO	47,953.65	0.02
5.1.2.4.3	CAL, YESO Y PRODUCTOS DE YESO	6,395.37	0.00
5.1.2.4.3.1	CAL, YESO Y PRODUCTOS DE YESO	6,395.37	0.00
5.1.2.4.4	MADERA Y PRODUCTOS DE MADERA	32,327.76	0.01
5.1.2.4.4.1	MADERA Y PRODUCTOS DE MADERA	32,327.76	0.01
5.1.2.4.5	VIDRIO Y PRODUCTOS DE VIDRIO	155.00	0.00
5.1.2.4.5.1	VIDRIO Y PRODUCTOS DE VIDRIO	155.00	0.00
5.1.2.4.6	MATERIAL ELÉCTRICO Y ELECTRÓNICO	440,418.86	0.17
5.1.2.4.6.1	MATERIAL ELÉCTRICO Y ELECTRÓNICO	440,418.86	0.17
5.1.2.4.7	ARTÍCULOS METÁLICOS PARA LA CONSTRUCCIÓN	128,631.31	0.05
5.1.2.4.7.1	ARTÍCULOS METÁLICOS PARA LA CONSTRUCCIÓN	128,631.31	0.05
5.1.2.4.8	MATERIALES COMPLEMENTARIOS	1,939.98	0.00
5.1.2.4.8.1	MATERIALES COMPLEMENTARIOS	1,939.98	0.00
5.1.2.4.9	OTROS MATERIALES Y ARTÍCULOS DE CONSTRUCCIÓN Y REPARACIÓN	264,024.83	0.10
5.1.2.4.9.1	OTROS MATERIALES Y ARTÍCULOS DE CONSTRUCCIÓN Y REPARACIÓN	264,024.83	0.10
5.1.2.5	PRODUCTOS QUÍMICOS, FARMACÉUTICOS Y DE LABORATORIO	2,372,926.12	0.90
5.1.2.5.1	PRODUCTOS QUÍMICOS BÁSICOS	4,926.05	0.00
5.1.2.5.1.1	PRODUCTOS QUÍMICOS BÁSICOS	4,926.05	0.00
5.1.2.5.2	FERTILIZANTES, PESTICIDAS Y OTROS AGROQUÍMICOS	2,004,020.00	0.76
5.1.2.5.2.1	FERTILIZANTES, PESTICIDAS Y OTROS AGROQUÍMICOS	2,004,020.00	0.76
5.1.2.5.3	MEDICINAS Y PRODUCTOS FARMACÉUTICOS	94,524.42	0.04
5.1.2.5.3.1	MEDICINAS Y PRODUCTOS FARMACÉUTICOS	94,524.42	0.04
5.1.2.5.4	MATERIALES, ACCESORIOS Y SUMINISTROS MÉDICOS	5,963.26	0.00
5.1.2.5.4.1	MATERIALES, ACCESORIOS Y SUMINISTROS MÉDICOS	5,963.26	0.00
5.1.2.5.4.2	MATERIALES, ACCESORIOS Y SUMINISTROS MÉDICOS PARA EL SECTOR PÚBLICO	0.00	0.00
5.1.2.5.5	MATERIALES, ACCESORIOS Y SUMINISTROS DE LABORATORIO	0.00	0.00
5.1.2.5.5.1	MATERIALES, ACCESORIOS Y SUMINISTROS DE	0.00	0.00

	LABORATORIO		
5.1.2.5.6	FIBRAS SINTÉTICAS, HULES, PLÁSTICOS Y DERIVADOS	37,744.79	0.01
5.1.2.5.6.1	FIBRAS SINTÉTICAS, HULES, PLÁSTICOS Y DERIVADOS	37,744.79	0.01
5.1.2.5.9	OTROS PRODUCTOS QUÍMICOS	225,747.60	0.09
5.1.2.5.9.1	OTROS PRODUCTOS QUÍMICOS	225,747.60	0.09
5.1.2.6	COMBUSTIBLES, LUBRICANTES Y ADITIVOS	6,542,584.18	2.47
5.1.2.6.1	COMBUSTIBLES, LUBRICANTES Y ADITIVOS	6,542,584.18	2.47
5.1.2.6.1.1	COMBUSTIBLES, LUBRICANTES Y ADITIVOS PARA VEHÍCULOS DESTINADOS A SERV. PUB. Y LA OPER. DE PROG. PUB.	6,290,792.46	2.37
5.1.2.6.1.2	COMBUSTIBLES, LUBRICANTES Y ADITIVOS PARA VEHÍCULOS DESTINADOS A SERVICIOS ADMINISTRATIVOS	45,836.82	0.02
5.1.2.6.1.3	COMBUSTIBLES, LUBRICANTES Y ADITIVOS PARA VEHÍCULOS ASIGNADOS A LAS Y LOS SERVIDORES PÚBLICOS	205,289.30	0.08
5.1.2.6.1.4	COMBUSTIBLES, LUBRICANTES Y ADITIVOS PARA MAQUINARIA Y EQUIPO DE PRODUCCIÓN	665.60	0.00
5.1.2.6.2	CARBÓN Y SUS DERIVADOS	0.00	0.00
5.1.2.6.2.1	CARBÓN Y SUS DERIVADOS	0.00	0.00
5.1.2.7	VESTUARIO, BLANCOS, PRENDAS DE PROTECCIÓN Y ARTÍCULOS DEPORTIVOS	2,149,569.74	0.81
5.1.2.7.1	VESTUARIO Y UNIFORMES	2,093,393.61	0.79
5.1.2.7.1.1	VESTUARIO Y UNIFORMES	2,093,393.61	0.79
5.1.2.7.2	PRENDAS DE SEGURIDAD Y PROTECCIÓN PERSONAL	19,489.40	0.01
5.1.2.7.2.1	PRENDAS DE SEGURIDAD Y PROTECCIÓN PERSONAL	19,489.40	0.01
5.1.2.7.3	ARTÍCULOS DEPORTIVOS	20,175.01	0.01
5.1.2.7.3.1	ARTÍCULOS DEPORTIVOS	20,175.01	0.01
5.1.2.7.4	PRODUCTOS TEXTILES	16,511.72	0.01
5.1.2.7.4.1	PRODUCTOS TEXTILES	16,511.72	0.01
5.1.2.7.5	BLANCOS Y OTROS PRODUCTOS TEXTILES, EXCEPTO PRENDAS DE VESTIR	0.00	0.00
5.1.2.7.5.1	BLANCOS Y OTROS PRODUCTOS TEXTILES, EXCEPTO PRENDAS DE VESTIR	0.00	0.00
5.1.2.8	MATERIALES Y SUMINISTROS PARA SEGURIDAD	5,626.00	0.00
5.1.2.8.1	SUSTANCIAS Y MATERIALES EXPLOSIVOS	0.00	0.00
5.1.2.8.1.1	SUSTANCIAS Y MATERIALES EXPLOSIVOS	0.00	0.00
5.1.2.8.2	MATERIALES DE SEGURIDAD PÚBLICA	0.00	0.00
5.1.2.8.2.1	MATERIALES DE SEGURIDAD PÚBLICA	0.00	0.00
5.1.2.8.3	PRENDAS DE PROTECCIÓN PARA SEGURIDAD PÚBLICA	5,626.00	0.00
5.1.2.8.3.1	PRENDAS DE PROTECCIÓN PARA SEGURIDAD PÚBLICA	5,626.00	0.00
5.1.2.9	HERRAMIENTAS, REFACCIONES Y ACCESORIOS MENORES	927,360.20	0.35
5.1.2.9.1	HERRAMIENTAS MENORES	88,657.59	0.03
5.1.2.9.1.1	HERRAMIENTAS MENORES	88,657.59	0.03
5.1.2.9.2	REFACCIONES Y ACCESORIOS MENORES DE EDIFICIOS	19,406.93	0.01
5.1.2.9.2.1	REFACCIONES Y ACCESORIOS MENORES DE EDIFICIOS	19,406.93	0.01
5.1.2.9.3	REFACCIONES Y ACCESORIOS MENORES DE MOBI LIARIO Y EQUIPO DE ADMINISTRACIÓN, EDUCACIONAL Y RECREATIVO	0.00	0.00

5.1.2.9.3.1	REFACCIONES Y ACCESORIOS MENORES DE MOBI LIARIO Y EQUIPO DE ADMINISTRACIÓN, EDUCACIONAL Y RECREATIVO	0.00	0.00
5.1.2.9.4	REFACCIONES Y ACCESORIOS MENORES DE EQUIPO DE CÓMPUTO Y TECNOLOGÍAS DE LA INFORMACIÓN	43,546.81	0.02
5.1.2.9.4.1	REFACCIONES Y ACCESORIOS MENORES DE EQUIPO DE CÓMPUTO Y TECNOLOGÍAS DE LA INFORMACIÓN	43,546.81	0.02
5.1.2.9.5	REFACCIONES Y ACCESORIOS MENORES DE EQUIPO E INSTRUMENTAL MÉDICO Y DE LABORATORIO	0.00	0.00
5.1.2.9.5.1	REFACCIONES Y ACCESORIOS MENORES DE EQUIPO E INSTRUMENTAL MÉDICO Y DE LABORATORIO	0.00	0.00
5.1.2.9.6	REFACCIONES Y ACCESORIOS MENORES DE EQUIPO DE TRANSPORTE	741,320.39	0.28
5.1.2.9.6.1	REFACCIONES Y ACCESORIOS MENORES DE EQUIPO DE TRANSPORTE	741,320.39	0.28
5.1.2.9.7	REFACCIONES Y ACCESORIOS MENORES DE EQUIPO DE DEFENSA Y SEGURIDAD	0.00	0.00
5.1.2.9.7.1	REFACCIONES Y ACCESORIOS MENORES DE EQUIPO DE DEFENSA Y SEGURIDAD	0.00	0.00
5.1.2.9.8	REFACCIONES Y ACCESORIOS MENORES DE MAQUINARIA Y OTROS EQUIPOS	28,066.78	0.01
5.1.2.9.8.1	REFACCIONES Y ACCESORIOS MENORES DE MAQUINARIA Y OTROS EQUIPOS	28,066.78	0.01
5.1.2.9.9	REFACCIONES Y ACCESORIOS MENORES OTROS BIENES MUEBLES	6,361.70	0.00
5.1.2.9.9.1	REFACCIONES Y ACCESORIOS MENORES OTROS BIENES MUEBLES	6,361.70	0.00
5.1.3	SERVICIOS GENERALES	50,243,374.82	18.96
5.1.3.1	SERVICIOS BÁSICOS	10,169,029.36	3.84
5.1.3.1.1	ENERGÍA ELÉCTRICA	9,790,711.43	3.69
5.1.3.1.1.1	SERVICIO DE ENERGÍA ELÉCTRICA	739,868.43	0.28
5.1.3.1.1.2	SERVICIO DE ALUMBRADO PÚBLICO	9,050,843.00	3.41
5.1.3.1.2	GAS	66,079.61	0.02
5.1.3.1.2.1	GAS	66,079.61	0.02
5.1.3.1.3	AGUA	3,016.00	0.00
5.1.3.1.3.1	SERVICIO DE AGUA	3,016.00	0.00
5.1.3.1.3.2	SERVICIO DE AGUA PARA RIEGO	0.00	0.00
5.1.3.1.3.3	SERVICIO DE AGUA EN SITUACIONES DE EMERGENCIA	0.00	0.00
5.1.3.1.4	TELEFONÍA TRADICIONAL	21,455.00	0.01
5.1.3.1.4.1	TELEFONÍA TRADICIONAL	21,455.00	0.01
5.1.3.1.5	TELEFONÍA CELULAR	3,700.00	0.00
5.1.3.1.5.1	TELEFONÍA CELULAR	3,700.00	0.00
5.1.3.1.6	SERVICIOS DE TELECOMUNICACIONES Y SATÉLITES	0.00	0.00
5.1.3.1.6.1	SERVICIOS DE RADIOLOCALIZACIÓN	0.00	0.00
5.1.3.1.6.2	SERVICIOS DE TELECOMUNICACIONES	0.00	0.00
5.1.3.1.7	SERVICIOS DE ACCESO DE INTERNET, REDES Y PROCESAMIENTO DE INFORMACIÓN	284,067.32	0.11
5.1.3.1.7.1	SERVICIOS DE ACCESO DE INTERNET	284,067.32	0.11
5.1.3.1.7.2	SERVICIOS DE REDES Y PROCESAMIENTO DE INFORMACIÓN	0.00	0.00
5.1.3.1.8	SERVICIOS POSTALES Y TELEGRÁFICOS	0.00	0.00
5.1.3.1.8.1	SERVICIO POSTAL	0.00	0.00

5.1.3.1.8.2	SERVICIO TELEGRÁFICO	0.00	0.00
5.1.3.1.9	SERVICIOS INTEGRALES Y OTROS SERVICIOS	0.00	0.00
5.1.3.1.9.1	SERVICIOS INTEGRALES DE TELECOMUNICACIÓN	0.00	0.00
5.1.3.1.9.2	SERVICIOS INTEGRALES DE INFRAESTRUCTURA DE CÓMPUTO	0.00	0.00
5.1.3.1.9.3	OTROS SERVICIOS INTEGRALES	0.00	0.00
5.1.3.2	SERVICIOS DE ARRENDAMIENTO	5,468,032.70	2.06
5.1.3.2.1	ARRENDAMIENTO DE TERRENOS	103,111.12	0.04
5.1.3.2.1.1	ARRENDAMIENTO DE TERRENOS	103,111.12	0.04
5.1.3.2.2	ARRENDAMIENTO DE EDIFICIOS	213,366.97	0.08
5.1.3.2.2.1	ARRENDAMIENTO DE EDIFICIOS	213,366.97	0.08
5.1.3.2.3	ARRENDAMIENTO DE MOBILIARIO Y EQUIPO DE ADMINISTRACIÓN, EDUCACIONAL Y RECREATIVO	0.00	0.00
5.1.3.2.3.1	ARRENDAMIENTO DE MOBILIARIO	0.00	0.00
5.1.3.2.3.2	ARRENDAMIENTO DE EQUIPO Y BIENES INFORMÁTICOS	0.00	0.00
5.1.3.2.3.3	ARRENDAMIENTO DE EQUIPO DE TELECOMUNICACIONES	0.00	0.00
5.1.3.2.4	ARRENDAMIENTO DE EQUIPO E INSTRUMENTAL MÉDICO Y DE LABORATORIO	250.00	0.00
5.1.3.2.4.1	ARRENDAMIENTO DE EQUIPO E INSTRUMENTAL MÉDICO Y DE LABORATORIO	250.00	0.00
5.1.3.2.5	ARRENDAMIENTO DE EQUIPO DE TRANSPORTE	2,600,826.94	0.98
5.1.3.2.5.1	ARRENDAMIENTO TERRESTRES,AÉREOS, MARÍTIMOS,LACUSTRES Y FLUVIALES PARA SERV. PUB. Y LA OPER. DE PROG.	258,100.00	0.10
5.1.3.2.5.2	ARRENDAMIENTO DE VEHÍCULOS TERRESTRES, AÉREOS,MARÍTIMOS,LACUSTRES Y FLUVIALES PARA SERV. ADMIN.	2,342,726.94	0.88
5.1.3.2.5.3	ARRENDAMIENTO TERRESTRES,AÉREOS, MARÍTIMOS,LACUSTRES Y FLUVIALES DESASTRES NATURALES Y EVENTUALIDADES	0.00	0.00
5.1.3.2.5.4	ARRENDAMIENTO TERRESTRES,AÉREOS, MARÍTIMOS,LACUSTRES Y FLUVIALES PARA LAS Y LOS SERVIDORES PÚBLICOS	0.00	0.00
5.1.3.2.6	ARRENDAMIENTO DE MAQUINARIA, OTROS EQUIPOS Y HERRAMIENTAS	287,680.00	0.11
5.1.3.2.6.1	ARRENDAMIENTO DE MAQUINARIA, OTROS EQUIPOS Y HERRAMIENTAS	287,680.00	0.11
5.1.3.2.7	ARRENDAMIENTO DE ACTIVOS INTANGIBLES	83,495.00	0.03
5.1.3.2.7.1	ARRENDAMIENTO DE ACTIVOS INTANGIBLES	83,495.00	0.03
5.1.3.2.8	ARRENDAMIENTO FINANCIERO	0.00	0.00
5.1.3.2.8.1	ARRENDAMIENTO FINANCIERO	0.00	0.00
5.1.3.2.9	OTROS ARRENDAMIENTOS	2,179,302.67	0.82
5.1.3.2.9.1	OTROS ARRENDAMIENTOS	2,179,302.67	0.82
5.1.3.3	SERVICIOS PROFESIONALES, CIENTÍFICOS Y TÉCNICOS Y OTROS SERVICIOS	5,269,081.24	1.99
5.1.3.3.1	SERVICIOS LEGALES, DE CONTABILIDAD, AUDITORÍA Y RELACIONADOS	2,500,960.19	0.94
5.1.3.3.1.1	SERVICIOS RELACIONADOS CON PROCEDIMIENTOS JURISDICCIONALES	32,890.00	0.01
5.1.3.3.1.2	OTROS SERVICIOS PARA LA OPERACIÓN DE PROGRAMAS	2,468,070.19	0.93
5.1.3.3.2	SERVICIOS DE DISEÑO, ARQUITECTURA, INGENIERÍA Y ACTIVIDADES RELACIONADAS	1,502,313.20	0.57
5.1.3.3.2.1	SERVICIOS DE DISEÑO, ARQUITECTURA, INGENIERÍA Y ACTIVIDADES RELACIONADAS	1,502,313.20	0.57
5.1.3.3.3	SERVICIOS DE CONSULTORÍA ADMINISTRATIVA,	85,200.03	0.03

	PROCESOS, TÉCNICA Y EN TECNOLOGÍAS DE LA INFORMACIÓN		
5.1.3.3.3.1	SERVICIOS DE INFORMATICA	85,200.03	0.03
5.1.3.3.3.1.1	SERVICIOS DE DESARROLLO DE APLICACIONES INFORMÁTICAS	4,000.03	0.00
5.1.3.3.3.1.2	SERVICIOS ESTADÍSTICOS Y GEOGRÁFICOS	81,200.00	0.03
5.1.3.3.3.1.3	SERVICIOS RELACIONADOS CON CERTIFICACIÓN DE PROCESOS	0.00	0.00
5.1.3.3.3.1.4	SERVICIOS DE MANTENIMIENTO DE APLICACIONES INFORMÁTICAS	0.00	0.00
[illegible]1.3.3.4	SERVICIOS DE CAPACITACIÓN	128,658.87	0.05
5.1.3.3.4.1	CAPACITACIÓN INSTITUCIONAL	41,658.87	0.02
5.1.3.3.4.2	CAPACITACIÓN ESPECIALIZADA	87,000.00	0.03
5.1.3.3.5	SERVICIOS DE INVESTIGACIÓN CIENTÍFICA Y DESARROLLO	593,920.00	0.22
5.1.3.3.5.1	SERVICIOS DE INVESTIGACIÓN CIENTÍFICA Y DESARROLLO	593,920.00	0.22
5.1.3.3.6	SERVICIOS DE APOYO ADMINISTRATIVO, FOTOCOPIADO E IMPRESIÓN	458,028.95	0.17
5.1.3.3.6.1	SERVICIOS RELACIONADOS CON TRADUCCIONES	0.00	0.00
5.1.3.3.6.2	SERVICIOS DE APOYO ADMINISTRATIVO	1,635.92	0.00
5.1.3.3.6.3	SERVICIO DE IMPRESIÓN DE DOCUMENTOS Y PAPELERÍA OFICIAL	78,218.77	0.03
5.1.3.3.6.4	SERVICIOS DE IMPRESIÓN DE MATERIAL INFORMATIVO DERIVADO DE LA OPERACIÓN Y ADMINISTRACIÓN	333,200.38	0.13
5.1.3.3.6.5	INFORMACIÓN EN MEDIOS MASIVOS DERIVADA DE LA OPERACIÓN Y ADMON. DE LAS DEPENDENCIAS Y ENTIDADES	44,973.88	0.02
5.1.3.3.6.6	SERVICIOS DE DIGITALIZACIÓN	0.00	0.00
5.1.3.3.7	SERVICIOS DE PROTECCIÓN Y SEGURIDAD	0.00	0.00
5.1.3.3.7.1	SERVICIOS DE PROTECCIÓN Y SEGURIDAD	0.00	0.00
5.1.3.3.8	SERVICIOS DE VIGILANCIA	0.00	0.00
[illegible]1.3.3.8.1	SERVICIOS DE VIGILANCIA	0.00	0.00
[illegible].1.3.3.9	SERVICIOS PROFESIONALES, CIENTÍFICOS Y TÉCNICOS INTEGRALES	0.00	0.00
5.1.3.3.9.1	SERVICIOS PROFESIONALES, CIENTÍFICOS Y TÉCNICOS INTEGRALES	0.00	0.00
5.1.3.4	SERVICIOS FINANCIEROS, BANCARIOS Y COMERCIALES	67,938.52	0.03
5.1.3.4.1	SERVICIOS FINANCIEROS Y BANCARIOS	45,666.91	0.02
5.1.3.4.1.1	SERVICIOS FINANCIEROS Y BANCARIOS	45,666.91	0.02
5.1.3.4.2	SERVICIOS DE COBRANZA, INVESTIGACIÓN CREDITICIA Y SIMILAR	0.00	0.00
5.1.3.4.2.1	SERVICIOS DE COBRANZA, INVESTIGACIÓN CREDITICIA Y SIMILAR	0.00	0.00
5.1.3.4.3	SERVICIOS DE RECAUDACIÓN, TRASLADO Y CUSTODIA DE VALORES	0.00	0.00
5.1.3.4.3.1	SERVICIOS DE RECAUDACIÓN, TRASLADO Y CUSTODIA DE VALORES	0.00	0.00
5.1.3.4.4	SEGUROS DE RESPONSABILIDAD PATRIMONIAL Y FIANZAS	0.00	0.00
5.1.3.4.4.1	SEGUROS DE RESPONSABILIDAD PATRIMONIAL Y FIANZAS	0.00	0.00
5.1.3.4.5	SEGUROS DE BIENES PATRIMONIALES	22,271.61	0.01
5.1.3.4.5.1	SEGUROS DE BIENES PATRIMONIALES	22,271.61	0.01
5.1.3.4.5.2	SEGUROS CONTRA DESASTRES NATURALES	0.00	0.00
5.1.3.4.6	ALMACENAJE, ENVASE Y EMBALAJE	0.00	0.00

5.1.3.4.6.1	ALMACENAJE, ENVASE Y EMBALAJE	0.00	0.00
5.1.3.4.7	FLETES Y MANIOBRAS	0.00	0.00
5.1.3.4.7.1	FLETES Y MANIOBRAS	0.00	0.00
5.1.3.4.8	COMISIONES POR VENTAS	0.00	0.00
5.1.3.4.8.1	COMISIONES POR VENTAS	0.00	0.00
5.1.3.4.9	SERVICIOS FINANCIEROS, BANCARIOS Y COMERCIALES INTEGRALES	0.00	0.00
5.1.3.4.9.1	SERVICIOS FINANCIEROS, BANCARIOS Y COMERCIALES INTEGRALES	0.00	0.00
5.1.3.5	SERVICIOS DE INSTALACIÓN, REPARACIÓN, MANTENIMIENTO Y CONSERVACIÓN	5,726,756.61	2.16
5.1.3.5.1	CONSERVACIÓN Y MANTENIMIENTO MENOR DE INMUEBLES	148,014.03	0.06
5.1.3.5.1.1	MANTENIMIENTO Y CONSERVACIÓN MENOR DE INMUEBLES PARA LA PRESTACIÓN DE SERVICIOS ADMINISTRATIVOS	1,856.00	0.00
5.1.3.5.1.2	MANTENIMIENTO Y CONSERVACIÓN MENOR DE INMUEBLES PARA LA PRESTACIÓN DE SERVICIOS PÚBLICOS	146,158.03	0.06
5.1.3.5.2	INSTALACIÓN, REPARACIÓN Y MANTENIMIENTO DE MOBILIARIO Y EQUIPO DE ADMÓN., EDUCACIONAL Y RECR	13,978.00	0.01
5.1.3.5.2.1	INSTALACIÓN, REPARACIÓN Y MANTENIMIENTO DE MOBILIARIO Y EQUIPO DE ADMÓN., EDUCACIONAL Y RECR	13,978.00	0.01
5.1.3.5.3	INSTALACIÓN, REPARACIÓN Y MANTENIMIENTO DE EQUIPO DE CÓMPUTO Y TECNOLOGÍAS DE LA INFORMACIÓN	38,121.60	0.01
5.1.3.5.3.1	INSTALACIÓN, REPARACIÓN Y MANTENIMIENTO DE EQUIPO DE CÓMPUTO Y TECNOLOGÍAS DE LA INFORMACIÓN	38,121.60	0.01
5.1.3.5.4	INSTALACIÓN, REPARACIÓN Y MANTENIMIENTO DE EQUIPO E INSTRUMENTAL MÉDICO Y DE LABORATORIO	0.00	0.00
5.1.3.5.4.1	INSTALACIÓN, REPARACIÓN Y MANTENIMIENTO DE EQUIPO E INSTRUMENTAL MÉDICO Y DE LABORATORIO	0.00	0.00
5.1.3.5.5	REPARACIÓN Y MANTENIMIENTO DE EQUIPO DE TRANSPORTE	2,060,790.54	0.78
5.1.3.5.5.1	REPARACIÓN Y MANTENIMIENTO DE EQUIPO DE TRANSPORTE	2,060,790.54	0.78
5.1.3.5.6	REPARACIÓN Y MANTENIMIENTO DE EQUIPO DE DEFENSA Y SEGURIDAD	87,309.72	0.03
5.1.3.5.6.1	REPARACIÓN Y MANTENIMIENTO DE EQUIPO DE DEFENSA Y SEGURIDAD	87,309.72	0.03
5.1.3.5.7	INSTALACIÓN, REPARACIÓN Y MANTENIMIENTO DE MAQUINARIA, OTROS EQUIPOS Y HERRAMIENTA	128,817.95	0.05
5.1.3.5.7.1	INSTALACIÓN, REPARACIÓN Y MANTENIMIENTO DE MAQUINARIA Y OTROS EQUIPOS	111,398.92	0.04
5.1.3.5.7.2	INSTALACIÓN, REPARACIÓN Y MANTENIMIENTO DE MAQUINARIA Y EQUIPO DE TRABAJO ESPECÍFICO	17,419.03	0.01
5.1.3.5.7.3	INSTALACIÓN, REPARACIÓN Y MANTENIMIENTO DE PLANTAS E INSTALACIONES PRODUCTIVAS	0.00	0.00
5.1.3.5.8	SERVICIOS DE LIMPIEZA Y MANEJO DE DESECHOS	3,196,754.96	1.21
5.1.3.5.8.1	SERVICIOS DE LIMPIEZA Y MANEJO DE	3,196,754.96	1.21

	DESECHOS		
5.1.3.5.9	SERVICIOS DE JARDINERÍA Y FUMIGACIÓN	52,969.81	0.02
5.1.3.5.9.1	SERVICIOS DE JARDINERÍA Y FUMIGACIÓN	52,969.81	0.02
5.1.3.6	SERVICIOS DE COMUNICACIÓN SOCIAL Y PUBLICIDAD	1,396,501.74	0.53
5.1.3.6.1	DIFUSIÓN POR RADIO, TELEVISIÓN Y OTROS MEDIOS DE MENSAJES S OBRE PROGRAM. Y ACTIVID. GUBERNAMENTALES	951,984.00	0.36
5.1.3.6.1.1	DIFUSIÓN POR RADIO, TELEVISIÓN Y OTROS MEDIOS DE MENSAJES S OBRE PROGRAM. Y ACTIVID. GUBERNAMENTALES	951,984.00	0.36
5.1.3.6.2	DIFUSIÓN POR RADIO, TELEVISIÓN Y OTROS MEDIOS DE MENSAJES C OMER. PARA PROMO. LA VNTA DE BIE. O SERV	290,000.00	0.11
5.1.3.6.2.1	DIFUSIÓN POR RADIO, TELEVISIÓN Y OTROS MEDIOS DE MENSAJES C OMER. PARA PROMO. LA VNTA DE BIE. O SERV	290,000.00	0.11
5.1.3.6.3	SERVICIOS DE CREATIVIDAD, PREPRODUCCIÓN Y PRODUCCIÓN DE PUBLICIDA D, EXCEPTO INTERNET	84,917.74	0.03
5.1.3.6.3.1	SERVICIOS DE CREATIVIDAD, PREPRODUCCIÓN Y PRODUCCIÓN DE PUBLICIDA D, EXCEPTO INTERNET	84,917.74	0.03
5.1.3.6.4	SERVICIOS DE REVELADO DE FOTOGRAFÍAS	0.00	0.00
5.1.3.6.4.1	SERVICIOS DE REVELADO DE FOTOGRAFÍAS	0.00	0.00
5.1.3.6.5	SERVICIOS DE LA INDUSTRIA FÍLMICA, DEL SONIDO Y DEL VIDEO	0.00	0.00
5.1.3.6.5.1	SERVICIOS DE LA INDUSTRIA FÍLMICA, DEL SONIDO Y DEL VIDEO	0.00	0.00
5.1.3.6.6	SERVICIO DE CREACIÓN Y DIFUSIÓN DE CONTENIDO EXCLUSIVAMENTE A TRAVÉS DE INTERNET	69,600.00	0.03
5.1.3.6.6.1	SERVICIO DE CREACIÓN Y DIFUSIÓN DE CONTENIDO EXCLUSIVAMENTE A TRAVÉS DE INTERNET	69,600.00	0.03
5.1.3.6.9	OTROS SERVICIOS DE INFORMACIÓN	0.00	0.00
5.1.3.6.9.1	OTROS SERVICIOS DE INFORMACIÓN	0.00	0.00
5.1.3.7	SERVICIOS DE TRASLADO Y VIÁTICOS	827,766.62	0.31
5.1.3.7.1	PASAJES AÉREOS	0.00	0.00
5.1.3.7.1.1	PASAJES AÉREOS NACIONALES	0.00	0.00
5.1.3.7.1.2	PASAJES AÉREOS INTERNACIONALES	0.00	0.00
5.1.3.7.2	PASAJES TERRESTRES	20,652.85	0.01
5.1.3.7.2.1	PASAJES TERRESTRES NACIONALES	20,071.37	0.01
5.1.3.7.2.2	PASAJES TERRESTRES INTERNACIONALES	581.48	0.00
5.1.3.7.3	PASAJES MARÍTIMOS, LACUSTRES Y FLUVIALES	0.00	0.00
5.1.3.7.3.1	PASAJES MARÍTIMOS, LACUSTRES Y FLUVIALES	0.00	0.00
5.1.3.7.4	AUTOTRANSPORTE	0.00	0.00
5.1.3.7.4.1	AUTOTRANSPORTE	0.00	0.00
5.1.3.7.5	VIÁTICOS EN EL PAÍS	0.00	0.00
5.1.3.7.5.1	VIÁTICOS EN EL PAÍS	0.00	0.00
5.1.3.7.6	VIÁTICOS EN EL EXTRANJERO	0.00	0.00
5.1.3.7.6.1	VIÁTICOS EN EL EXTRANJERO	0.00	0.00
5.1.3.7.7	GASTOS DE INSTALACIÓN Y TRASLADO DE MENAJE	0.00	0.00
5.1.3.7.7.1	GASTOS DE INSTALACIÓN Y TRASLADO DE MENAJE	0.00	0.00
5.1.3.7.8	SERVICIOS INTEGRALES DE TRASLADO Y VIÁTICOS	785,173.77	0.30

5.1.3.7.8.1	SERVICIOS INTEGRALES DE TRASLADO Y VIÁTICOS NACIONALES EN EL DESEMPEÑO DE COMISIONES Y FUNCIONES	785,173.77	0.30
5.1.3.7.8.2	SERVICIOS INTEGRALES DE TRASLADO Y VIÁTICOS EN EL EXTRANJERO EN EL DESEMPEÑO DE COMISIONES Y FUNCION	0.00	0.00
5.1.3.7.9	OTROS SERVICIOS DE TRASLADO Y HOSPEDAJE	21,940.00	0.01
5.1.3.7.9.1	OTROS SERVICIOS DE TRASLADO Y HOSPEDAJE	21,940.00	0.01
5.1.3.7.9.2	GASTOS PARA OPERATIVOS Y TRABAJOS DE CAMPO EN ÁREAS RURALES	0.00	0.00
5.1.3.8	SERVICIOS OFICIALES	19,215,408.06	7.25
5.1.3.8.1	GASTOS DE CEREMONIAL	0.00	0.00
5.1.3.8.1.1	GASTOS DE CEREMONIAL	0.00	0.00
5.1.3.8.2	GASTOS DE ORDEN SOCIAL Y CULTURAL	19,211,388.06	7.25
5.1.3.8.2.1	GASTOS DE ORDEN SOCIAL	3,806,604.01	1.44
5.1.3.8.2.2	GASTOS DE ORDEN CULTURAL	15,404,784.05	5.81
5.1.3.8.3	CONGRESOS Y CONVENCIONES	4,020.00	0.00
5.1.3.8.3.1	CONGRESOS Y CONVENCIONES	4,020.00	0.00
5.1.3.8.4	EXPOSICIONES	0.00	0.00
5.1.3.8.4.1	EXPOSICIONES	0.00	0.00
5.1.3.8.5	GASTOS DE REPRESENTACIÓN	0.00	0.00
5.1.3.8.5.1	GASTOS DE REPRESENTACIÓN	0.00	0.00
5.1.3.9	OTROS SERVICIOS GENERALES	2,102,859.97	0.79
5.1.3.9.1	SERVICIOS FUNERARIOS Y DE CEMENTERIOS	0.00	0.00
5.1.3.9.1.1	SERVICIOS FUNERARIOS Y DE CEMENTERIOS	0.00	0.00
5.1.3.9.2	IMPUESTOS Y DERECHOS	189,973.97	0.07
5.1.3.9.2.1	OTROS IMPUESTOS Y DERECHOS	189,973.97	0.07
5.1.3.9.2.2	IMPUESTOS Y DERECHOS DE EXPORTACIÓN	0.00	0.00
5.1.3.9.3	IMPUESTOS Y DERECHOS DE IMPORTACIÓN	0.00	0.00
5.1.3.9.3.1	IMPUESTOS Y DERECHOS DE IMPORTACIÓN	0.00	0.00
5.1.3.9.4	SENTENCIAS Y RESOLUCIONES POR JUDICIALES AUTORIDAD COMPETENTE	0.00	0.00
5.1.3.9.4.1	LAUDOS LABORALES	0.00	0.00
5.1.3.9.4.2	INDEMNIZACIONES POR EXPROPIACIONES	0.00	0.00
5.1.3.9.4.3	OTRAS EROGACIONES POR RESOLUCIONES DE AUTORIDAD COMPETENTE	0.00	0.00
5.1.3.9.5	PENAS, MULTAS, ACCESORIOS Y ACTUALIZACIONES	343,747.00	0.13
5.1.3.9.5.1	PENAS, MULTAS, ACCESORIOS Y ACTUALIZACIONES	343,747.00	0.13
5.1.3.9.6	OTROS GASTOS POR RESPONSABILIDADES	0.00	0.00
5.1.3.9.6.1	PÉRDIDAS DEL ERARIO ESTATAL	0.00	0.00
5.1.3.9.6.2	OTROS GASTOS POR RESPONSABILIDADES	0.00	0.00
5.1.3.9.8	IMPUESTO SOBRE NÓMINAS Y OTROS QUE SE DERIVEN DE UNA RELACIÓN LABORAL	1,512,270.00	0.57
5.1.3.9.8.1	IMPUESTO SOBRE NÓMINAS Y OTROS QUE SE DERIVEN DE UNA RELACIÓN LABORAL	1,512,270.00	0.57
5.1.3.9.9	OTROS SERVICIOS GENERALES	56,869.00	0.02
5.1.3.9.9.1	GASTOS POR ACTIVIDADES DE COORDINACIÓN CON EL GOBERNADOR ELECTO	0.00	0.00
5.1.3.9.9.2	SUBCONTRATACIÓN DE SERVICIOS CON TERCEROS	56,376.00	0.02
5.1.3.9.9.3	OTROS SERVICIOS GENERALES	493.00	0.00
5.2	TRANSFERENCIAS, ASIGNACIONES, SUBSIDIOS Y OTRAS AYUDAS	23,392,491.13	8.83
5.2.1	TRANSFERENCIAS INTERNAS Y ASIGNACIONES AL SECTOR PÚBLICO	0.00	0.00
5.2.1.1	ASIGNACIONES AL SECTOR PÚBLICO	0.00	0.00

5.2.1.1.1	ASIGNACIONES PRESUPUESTARIAS AL PODER EJECUTIVO	0.00	0.00
5.2.1.1.1.1	ASIGNACIONES PRESUPUESTARIAS AL PODER EJECUTIVO	0.00	0.00
5.2.1.1.2	ASIGNACIONES PRESUPUESTARIAS AL PODER LEGISLATIVO	0.00	0.00
5.2.1.1.2.1	ASIGNACIONES PRESUPUESTARIAS AL PODER LEGISLATIVO PARA SERVICIOS PERSONALES	0.00	0.00
5.2.1.1.2.2	ASIGNACIONES PRESUPUESTARIAS AL PODER LEGISLATIVO PARA MATERIALES Y SUMINISTROS	0.00	0.00
5.2.1.1.2.3	ASIGNACIONES PRESUPUESTARIAS AL PODER LEGISLATIVO PARA SERVICIOS GENERALES	0.00	0.00
5.2.1.1.2.4	ASIGNACIONES PRES. AL PODER LEGISLATIVO PARA TRANSFERENCIAS, ASIGNACIONES, SUBSIDIOS Y OTRAS AYUDAS	0.00	0.00
5.2.1.1.2.5	ASIGNACIONES PRESUPUESTARIAS AL PODER LEGISLATIVO PARA BIENES MUEBLES, INMUEBLES E INTANGIBLES	0.00	0.00
5.2.1.1.2.6	ASIGNACIONES PRESUPUESTARIAS AL PODER LEGISLATIVO PARA INVERSIÓN PÚBLICA	0.00	0.00
5.2.1.1.2.7	ASIGNACIONES PRESUPUESTARIAS AL PODER LEGISLATIVO PARA INVERSIONES FINANCIERAS Y OTRAS PROVISIONES	0.00	0.00
5.2.1.1.3	ASIGNACIONES PRESUPUESTARIAS AL PODER JUDICIAL	0.00	0.00
5.2.1.1.3.1	ASIGNACIONES PRESUPUESTARIAS AL PODER JUDICIAL PARA SERVICIOS PERSONALES	0.00	0.00
5.2.1.1.3.2	ASIGNACIONES PRESUPUESTARIAS AL PODER JUDICIAL PARA MATERIALES Y SUMINISTROS	0.00	0.00
5.2.1.1.3.3	ASIGNACIONES PRESUPUESTARIAS AL PODER JUDICIAL PARA SERVICIOS GENERALES	0.00	0.00
5.2.1.1.3.4	ASIGNACIONES PRES. AL PODER JUDICIAL PARA TRANSFERENCIAS, ASIGNACIONES, SUBSIDIOS Y OTRAS AYUDAS	0.00	0.00
5.2.1.1.3.5	ASIGNACIONES PRESUPUESTARIAS AL PODER JUDICIAL PARA BIENES MUEBLES, INMUEBLES E INTANGIBLES	0.00	0.00
5.2.1.1.3.6	ASIGNACIONES PRESUPUESTARIAS AL PODER JUDICIAL PARA INVERSIÓN PÚBLICA	0.00	0.00
5.2.1.1.3.7	ASIGNACIONES PRES. AL PODER JUDICIAL PARA INVERSIONES FINANCIERAS Y OTRAS PROVISIONES	0.00	0.00
5.2.1.1.4	ASIGNACIONES PRESUPUESTARIAS A ÓRGANOS AUTÓNOMOS	0.00	0.00
5.2.1.1.4.1	ASIGNACIONES PRESUPUESTARIAS A ORGANISMOS CONSTITUCIONALMENTE AUTÓNOMOS PARA SERVICIOS PERSONALES	0.00	0.00
5.2.1.1.4.2	ASIGNACIONES PRES. A ORGANISMOS CONSTITUCIONALMENTE AUTÓNOMOS PARA MATERIALES Y SUMINISTROS	0.00	0.00
5.2.1.1.4.3	ASIGNACIONES PRESUPUESTARIAS A ORGANISMOS CONSTITUCIONALMENTE AUTÓNOMOS PARA SERVICIOS GENERALES	0.00	0.00
5.2.1.1.4.4	ASIG. PRES. A ORG CONST. AUTÓNOMOS PARA TRANSFERENCIAS, ASIGNACIONES, SUBSIDIOS Y OTRAS AYUDAS	0.00	0.00
5.2.1.1.4.5	ASIG. PRES. A ORG. CONSTITUCIONALMENTE	0.00	0.00

	AUTÓNOMOS PARA BIENES MUEBLES, INMUEBLES E INTANGIBLES		
5.2.1.1.4.6	ASIGNACIONES PRESUPUESTARIAS A ORGANISMOS CONSTITUCIONALMENTE AUTÓNOMOS PARA INVERSIÓN PÚBLICA	0.00	0.00
5.2.1.1.4.7	ASIG. PRES. A ORG. CONST. AUTÓNOMOS PARA INVERSIONES FINANCIERAS Y OTRAS PROVISIONES	0.00	0.00
5.2.1.2	TRANSFERENCIAS INTERNAS AL SECTOR PÚBLICO	0.00	0.00
5.2.1.2.5	TRANSFERENCIAS OTORGADAS A ENTIDADES PARAESTATALES NO EMPRESARIALES Y NO FINANCIERAS	0.00	0.00
5.2.1.2.5.1	TRANS. INTERNAS A ENTIDADES PARAESTATALES NO EMPR. Y NO FINANCIERAS PARA SERVICIOS PERSONALES	0.00	0.00
5.2.1.2.5.2	TRANS. INTERNAS A ENTIDADES PARAESTATALES NO EMPR. Y NO FINANCIERAS PARA MATERIALES Y SUMINISTROS	0.00	0.00
5.2.1.2.5.3	TRANS. INTERNAS A ENTIDADES PARAESTATALES NO EMPR. Y NO FINANCIERAS PARA SERVICIOS GENERALES	0.00	0.00
5.2.1.2.5.4	TRANS. INT. A ENTIDADES PARAESTATALES NO EMPR. Y NO FINA. PARA TRANS., ASIG., SUB. Y OTRAS AYUDAS	0.00	0.00
5.2.1.2.5.5	TRANS. INTERNAS A ENTIDADES PARAESTATALES NO EMPR. Y NO FINAN. PARA MUEB., INMUEB. E INTANGIBLES	0.00	0.00
5.2.1.2.5.6	TRANS. INTERNAS A ENTIDADES PARAESTATALES NO EMPR. Y NO FINANCIERAS PARA INVERSIÓN PÚBLICA	0.00	0.00
5.2.1.2.5.7	TRANS. INTERNAS A ENTIDADES PARAESTATALES NO EMPR. Y NO FINA, PARA INV. FINA. Y OTRAS PROVISIONES	0.00	0.00
5.2.1.2.6	TRANSFERENCIAS INTERNAS OTORGADAS A ENTIDADES PARAESTATALES EMPRESARIALES Y NO FINANCIERAS	0.00	0.00
5.2.1.2.6.1	TRANSFERENCIAS INTERNAS OTORGADAS A ENTIDADES PARAESTATALES EMPRESARIALES Y NO FINANCIERAS	0.00	0.00
5.2.1.2.7	TRANSFERENCIAS INTERNAS OTORGADAS A FIDEICOMISOS PÚBLICOS EMPRESARIALES Y NO FINANCIERAS	0.00	0.00
5.2.1.2.7.1	TRANSFERENCIAS INTERNAS OTORGADAS A FIDEICOMISOS PÚBLICOS EMPRESARIALES Y NO FINANCIERAS	0.00	0.00
5.2.1.2.8	TRANSFERENCIAS INTERNAS OTORGADAS A INSTITUCIONES PARAESTATALES PÚBLICAS FINANCIERAS	0.00	0.00
5.2.1.2.8.1	TRANSFERENCIAS INTERNAS OTORGADAS A INSTITUCIONES PARAESTATALES PÚBLICAS FINANCIERAS	0.00	0.00
5.2.1.2.9	TRANSFERENCIAS INTERNAS OTORGADAS A FIDEICOMISOS PÚBLICOS FINANCIEROS	0.00	0.00
5.2.1.2.9.1	TRANSFERENCIAS INTERNAS OTORGADAS A FIDEICOMISOS PÚBLICOS FINANCIEROS	0.00	0.00
5.2.2	TRANSFERENCIAS AL RESTO DEL SECTOR PÚBLICO	0.00	0.00

5.2.2.1	TRANSFERENCIAS A ENTIDADES PARAESTATALES	0.00	0.00
5.2.2.1.1	TRANSFERENCIAS OTORGADAS A ENTIDADES PARAESTATALES NO EMPRESARIALES Y NO FINANCIERAS	0.00	0.00
5.2.2.1.1.1	TRANS. OTORGADAS A ENTIDADES PARAESTATALES NO EMPR. Y NO FINANCIERAS PARA SERVICIOS PERSONALES	0.00	0.00
5.2.2.1.1.2	TRANS. OTORGADAS A ENTIDADES PARAESTATALES NO EMPR. Y NO FINANCIERAS PARA MATERIALES Y SUMINISTROS	0.00	0.00
5.2.2.1.1.3	TRANS. OTORGADAS A ENTIDADES PARAESTATALES EMPRESARIALES Y NO FINANCIERAS PARA SERVICIOS GENERALES	0.00	0.00
5.2.2.1.1.4	TRANS. OTORGADAS A ENTIDADES PARAESTATALES NO EMPR. Y NO FINE. PARA TRANS, ASIG, SUB Y OTRAS AYUDAS	0.00	0.00
5.2.2.1.1.5	TRANS. OTORGADAS A ENTIDADES PARAESTATALES NO EMPR. Y NO FINANCIERAS PARA MUEB., INMU. E INTANGIBLES	0.00	0.00
5.2.2.1.1.6	TRANS. OTORGADAS A ENTIDADES PARAESTATALES NO EMPRESARIALES Y NO FINANCIERAS PARA INVERSIÓN PÚBLICA	0.00	0.00
5.2.2.1.1.7	TRANS. OTORGADAS A ENTIDADES PARAESTATALES NO EMPR. Y NO FINA. PARA INV. FINA. Y OTRAS PROVISIONES	0.00	0.00
5.2.2.1.2	TRANSFERENCIAS OTORGADAS PARA ENTIDADES PARAESTATALES EMPRESARIALES Y NO FINANCIERAS	0.00	0.00
5.2.2.1.2.1	TRANS. OTORGADAS PARA ENTIDADES PARAESTATALES EMPRESARIALES Y NO FINANCIERAS PARA SERVICIOS PERSONAL	0.00	0.00
5.2.2.1.2.2	TRANS. OTORGADAS PARA ENTIDADES PARAESTATALES EMPR. Y NO FINANCIERAS PARA MATERIALES Y SUMINISTROS	0.00	0.00
5.2.2.1.2.3	TRANS. OTORGADAS PARA ENTIDADES PARAESTATALES EMPRESARIALES Y NO FINANCIERAS PARA SERVICIOS GRAL.	0.00	0.00
5.2.2.1.2.4	TRANS. OTORGADAS PARA ENTIDADES PARAESTATALES EMPR. Y NO FINA. PARA TRANS, ASIG, SUB Y OTRAS AYUDAS	0.00	0.00
5.2.2.1.2.5	TRANS. OTORGADAS PARA ENTIDADES PARAESTATALES EMPR. Y NO FINA. PARA MUEBLES, INMUEBLES E INTANGIBLES	0.00	0.00
5.2.2.1.2.6	TRANS. OTORGADAS PARA ENTIDADES PARAESTATALES EMPRESARIALES Y NO FINANCIERAS PARA INVERSIÓN PÚBLICA	0.00	0.00
5.2.2.1.2.7	TRANS. OTORGADAS PARA ENTIDADES PARAESTATALES EMPR. Y NO FINA. PARA INV. FINA. Y OTRAS PROV.	0.00	0.00
5.2.2.1.3	TRANSFERENCIAS OTORGADAS PARA INSTITUCIONES PARAESTATALES PÚBLICAS FINANCIERAS	0.00	0.00
5.2.2.1.3.1	TRANSFERENCIAS OTORGADAS PARA INSTITUCIONES PARAESTATALES PÚBLICAS FINANCIERAS	0.00	0.00
5.2.2.2	TRANSFERENCIAS A ENTIDADES FEDERATIVAS Y MUNICIPIOS	0.00	0.00
5.2.2.2.1	PROGRAMA PARA EL FORTALECIMIENTO PARA	0.00	0.00

	LA SEGURIDAD (FORTASEG)		
5.2.2.2.2	TRANSFERENCIAS PARA LA INFRAESTRUCTURA	0.00	0.00
5.2.2.2.3	OTRAS TRANSFERENCIAS	0.00	0.00
5.2.2.2.4	TRANSFERENCIAS A FIDEICOMISOS DE ENTIDADES FEDERATIVAS Y MUNICIPIOS	0.00	0.00
5.2.3	SUBSIDIOS Y SUBVENCIONES	496,250.00	0.19
5.2.3.1	SUBSIDIOS	496,250.00	0.19
5.2.3.1.1	SUBSIDIOS A LA PRODUCCIÓN	496,250.00	0.19
5.2.3.1.1.1	SUBSIDIOS A PROYECTOS PRODUCTIVOS PARA EL SECTOR PRIMARIO	496,250.00	0.19
5.2.3.1.1.2	OTROS SUBSIDIOS A LA PRODUCCIÓN	0.00	0.00
5.2.3.1.2	SUBSIDIOS A LA DISTRIBUCIÓN	0.00	0.00
5.2.3.1.2.1	FOMENTO A PROYECTOS DE COMERCIALIZACIÓN Y DISTRIBUCIÓN	0.00	0.00
5.2.3.1.3	SUBSIDIOS A LA INVERSIÓN	0.00	0.00
5.2.3.1.3.1	SUBSIDIO A LA INVERSIÓN ECONÓMICA EN EL ESTADO	0.00	0.00
5.2.3.1.3.2	SUBSIDIO A LA ACTIVIDAD TURÍSTICA EN EL ESTADO	0.00	0.00
5.2.3.1.3.3	OTROS SUBSIDIOS A LA INVERSIÓN	0.00	0.00
5.2.3.1.4	SUBSIDIOS A LA PRESTACIÓN DE SERVICIOS PÚBLICOS	0.00	0.00
5.2.3.1.4.1	SUBSIDIOS A LA PRESTACIÓN DE SERVICIOS PÚBLICOS	0.00	0.00
5.2.3.1.5	SUBSIDIOS PARA CUBRIR DIFERENCIALES DE TASA DE INTERÉS	0.00	0.00
5.2.3.1.5.1	SUBSIDIOS PARA CUBRIR DIFERENCIALES DE TASA DE INTERÉS	0.00	0.00
5.2.3.1.6	SUBSIDIOS A LA VIVIENDA	0.00	0.00
5.2.3.1.6.1	SUBSIDIOS A LA VIVIENDA	0.00	0.00
5.2.3.1.8	SUBSIDIOS A ENTIDADES FEDERATIVAS Y MUNICIPIOS	0.00	0.00
5.2.3.1.8.1	SUBSIDIOS A MUNICIPIOS	0.00	0.00
5.2.3.1.8.2	SUBSIDIOS A MUNICIPIOS PARA INVERSIÓN PÚBLICA CON PARI PASSU	0.00	0.00
5.2.3.1.8.3	SUBSIDIOS A MUNICIPIOS PARA SERVICIOS PÚBLICOS CON PARI PASSU	0.00	0.00
5.2.3.1.8.4	SUBSIDIOS A MUNICIPIOS PARA INVERSIÓN PÚBLICA	0.00	0.00
5.2.3.1.9	OTROS SUBSIDIOS	0.00	0.00
5.2.3.1.9.1	OTROS SUBSIDIOS	0.00	0.00
5.2.3.2	SUBVENCIONES	0.00	0.00
5.2.3.2.7	SUBVENCIONES AL CONSUMO	0.00	0.00
5.2.3.2.7.1	SUBVENCIONES AL CONSUMO	0.00	0.00
5.2.4	AYUDAS SOCIALES	22,896,241.13	8.64
5.2.4.1	AYUDAS SOCIALES A PERSONAS	18,381,997.12	6.94
5.2.4.1.1	AYUDA A PRELIBERADOS Y MENORES INFRACTORES	0.00	0.00
5.2.4.1.2	AYUDA PARA GASTOS POR SERVICIOS DE TRASLADO DE PERSONAS	91,050.00	0.03
5.2.4.1.3	AYUDAS EN MATERIA DE SALUD	2,089,308.56	0.79
5.2.4.1.4	AYUDAS EN MATERIA DE MIGRACIÓN	0.00	0.00
5.2.4.1.5	AYUDAS EN MATERIA DE BIENESTAR	1,885,285.77	0.71
5.2.4.1.6	AYUDAS EN MATERIA DE ALIMENTACIÓN	567,421.58	0.21
5.2.4.1.7	AYUDAS EN MATERIA DE FORMACIÓN EDUCATIVA Y CULTURAL	4,253,490.74	1.60
5.2.4.1.8	AYUDA EN MATERIA DE DESARROLLO TERRITORIAL Y URBANO	2,034,727.03	0.77

5.2.4.1.9	OTRAS AYUDAS	7,460,713.44	2.81
5.2.4.2	BECAS	0.00	0.00
5.2.4.2.1	AYUDAS PARA CAPACITACIÓN Y BECAS	0.00	0.00
5.2.4.2.2	AYUDAS A PROYECTOS CULTURALES Y ARTÍSTICOS	0.00	0.00
5.2.4.3	AYUDAS SOCIALES A INSTITUCIONES	4,498,410.01	1.70
5.2.4.3.3	AYUDAS SOCIALES A INSTITUCIONES DE ENSEÑANZA	4,468,410.01	1.69
5.2.4.3.3.1	AYUDAS SOCIALES A INSTITUCIONES DE ENSEÑANZA	4,468,410.01	1.69
5.2.4.3.4	AYUDAS SOCIALES A ACTIVIDADES CIENTÍFICAS O ACADÉMICAS	0.00	0.00
5.2.4.3.4.1	APOYOS A ACTIVIDADES ACADÉMICAS O CIENTÍFICAS, AL DESARROLLO TECNOLÓGICO Y LA INNOVACIÓN	0.00	0.00
5.2.4.3.4.2	APOYOS PARA LA INVESTIGACIÓN Y CONSERVACIÓN DEL PATRIMONIO CULTURAL	0.00	0.00
5.2.4.3.5	AYUDAS SOCIALES A INSTITUCIONES SIN FINES DE LUCRO	30,000.00	0.01
5.2.4.3.5.1	AYUDAS SOCIALES A INSTITUCIONES CULTURALES SIN FINES DE LUCRO	0.00	0.00
5.2.4.3.5.2	AYUDAS SOCIALES A INSTITUCIONES DEPORTIVAS SIN FINES DE LUCRO	30,000.00	0.01
5.2.4.3.5.3	AYUDAS SOCIALES A INSTITUCIONES EDUCATIVAS SIN FINES DE LUCRO	0.00	0.00
5.2.4.3.5.4	AYUDAS SOCIALES A INSTITUCIONES DE SALUD SIN FINES DE LUCRO	0.00	0.00
5.2.4.3.5.5	AYUDAS SOCIALES A OTRAS INSTITUCIONES SIN FINES DE LUCRO NO COMPRENDIDAS EN LAS ANTERIORES	0.00	0.00
5.2.4.3.6	AYUDAS SOCIALES A COOPERATIVAS	0.00	0.00
5.2.4.3.6.1	AYUDAS SOCIALES A COOPERATIVAS	0.00	0.00
5.2.4.3.7	AYUDAS SOCIALES A ENTIDADES DE INTERÉS PÚBLICO	0.00	0.00
5.2.4.3.7.1	AYUDAS SOCIALES A ENTIDADES DE INTERÉS PÚBLICO	0.00	0.00
5.2.4.4	AYUDAS SOCIALES POR DESASTRES NATURALES Y OTROS SINIESTROS	15,834.00	0.01
5.2.4.4.1	AYUDAS POR DESASTRES NATURALES	0.00	0.00
5.2.4.4.2	AYUDAS POR OTROS SINIESTROS	15,834.00	0.01
5.2.5	PENSIONES Y JUBILACIONES	0.00	0.00
5.2.5.1	PENSIONES	0.00	0.00
5.2.5.1.1	PENSIONES	0.00	0.00
5.2.5.2	JUBILACIONES	0.00	0.00
5.2.5.2.1	JUBILACIONES	0.00	0.00
5.2.5.9	OTRAS PENSIONES Y JUBILACIONES	0.00	0.00
5.2.5.9.1	OTRAS PENSIONES Y JUBILACIONES	0.00	0.00
5.2.6	TRANSFERENCIAS A FIDEICOMISOS, MANDATOS Y CONTRATOS ANÁLOGOS	0.00	0.00
5.2.6.1	TRANSFERENCIAS A FIDEICOMISOS, MANDATOS Y CONTRATOS ANÁLOGOS AL GOBIERNO	0.00	0.00
5.2.6.1.1	EJECUTIVO	0.00	0.00
5.2.6.1.1.1	EJECUTIVO	0.00	0.00
5.2.6.1.2	LEGISLATIVO	0.00	0.00
5.2.6.1.2.1	LEGISLATIVO	0.00	0.00
5.2.6.1.3	JUDICIAL	0.00	0.00
5.2.6.1.3.1	JUDICIAL	0.00	0.00
5.2.6.2	TRANSFERENCIAS A FIDEICOMISOS, MANDATOS	0.00	0.00

	Y CONTRATOS ANÁLOGOS A ENTIDADES PARAESTATALES		
5.2.6.2.1	NO EMPRESARIALES Y NO FINANCIERAS	0.00	0.00
5.2.6.2.1.1	NO EMPRESARIALES Y NO FINANCIERAS	0.00	0.00
5.2.6.2.2	EMPRESARIALES Y NO FINANCIERAS	0.00	0.00
5.2.6.2.2.1	EMPRESARIALES Y NO FINANCIERAS	0.00	0.00
5.2.6.2.3	TRANSFERENCIAS A FIDEICOMISOS DE INSTITUCIONES PÚBLICAS FINANCIERAS	0.00	0.00
5.2.6.2.3.1	TRANSFERENCIAS A FIDEICOMISOS DE INSTITUCIONES PÚBLICAS FINANCIERAS	0.00	0.00
5.2.6.2.4	OTRAS TRANSFERENCIAS A FIDEICOMISOS	0.00	0.00
5.2.6.2.4.1	OTRAS TRANSFERENCIAS A FIDEICOMISOS	0.00	0.00
5.2.7	TRANSFERENCIAS A LA SEGURIDAD SOCIAL	0.00	0.00
5.2.7.1	TRANSFERENCIAS POR OBLIGACIONES DE LEY	0.00	0.00
5.2.7.1.1	TRANSFERENCIAS POR OBLIGACIONES DE LEY	0.00	0.00
5.2.8	DONATIVOS	0.00	0.00
5.2.8.1	DONATIVOS A INSTITUCIONES SIN FINES DE LUCRO	0.00	0.00
5.2.8.1.1	DONATIVOS A INSTITUCIONES CULTURALES SIN FINES DE LUCRO	0.00	0.00
5.2.8.1.2	DONATIVOS A INSTITUCIONES DEPORTIVAS SIN FINES DE LUCRO	0.00	0.00
5.2.8.1.3	DONATIVOS A INSTITUCIONES EDUCATIVAS SIN FINES DE LUCRO	0.00	0.00
5.2.8.1.4	DONATIVOS A INSTITUCIONES DE SALUD SIN FINES DE LUCRO	0.00	0.00
5.2.8.1.5	DONATIVOS A OTRAS INSTITUCIONES SIN FINES DE LUCRO NO COMPRENDIDAS EN LAS ANTERIORES	0.00	0.00
5.2.8.2	DONATIVOS A ENTIDADES FEDERATIVAS Y MUNICIPIOS	0.00	0.00
5.2.8.2.1	DONATIVOS A ENTIDADES FEDERATIVAS Y MUNICIPIOS	0.00	0.00
5.2.8.3	DONATIVOS A FIDEICOMISOS, MANDATOS Y CONTRATOS ANÁLOGOS PRIVADOS	0.00	0.00
5.2.8.3.1	DONATIVOS A FIDEICOMISOS, MANDATOS Y CONTRATOS ANÁLOGOS PRIVADOS	0.00	0.00
5.2.8.4	DONATIVOS A FIDEICOMISOS, MANDATOS Y CONTRATOS ANÁLOGOS ESTATALES	0.00	0.00
5.2.8.4.1	DONATIVOS A FIDEICOMISOS, MANDATOS Y CONTRATOS ANÁLOGOS ESTATALES	0.00	0.00
5.2.8.5	DONATIVOS INTERNACIONALES	0.00	0.00
5.2.8.5.1	DONATIVOS INTERNACIONALES	0.00	0.00
5.2.9	TRANSFERENCIAS AL EXTERIOR	0.00	0.00
5.2.9.1	TRANSFERENCIAS AL EXTERIOR A GOBIERNOS EXTRANJEROS Y ORGANISMOS INTERNACIONALES	0.00	0.00
5.2.9.1.1	TRANSFERENCIAS A GOBIERNOS EXTRANJEROS	0.00	0.00
5.2.9.1.1.1	TRANSFERENCIAS A GOBIERNOS EXTRANJEROS	0.00	0.00
5.2.9.1.2	TRANSFERENCIAS PARA ORGANISMOS INTERNACIONALES	0.00	0.00
5.2.9.1.2.1	TRANSFERENCIAS PARA ORGANISMOS INTERNACIONALES	0.00	0.00
5.2.9.2	TRANSFERENCIAS AL SECTOR PRIVADO EXTERNO	0.00	0.00
5.2.9.2.1	TRANSFERENCIAS AL SECTOR PRIVADO EXTERNO	0.00	0.00
5.3	PARTICIPACIONES Y APORTACIONES	2,933,005.70	1.11
5.3.1	PARTICIPACIONES	0.00	0.00
5.3.1.1	PARTICIPACIONES DE LA FEDERACIÓN A ENTIDADES FEDERATIVAS Y MUNICIPIOS	0.00	0.00

5.3.1.1.1	FONDO GENERAL DE PARTICIPACIONES	0.00	0.00
5.3.1.1.1.1	FONDO GENERAL DE PARTICIPACIONES	0.00	0.00
5.3.1.1.2	FONDO DE FOMENTO MUNICIPAL	0.00	0.00
5.3.1.1.2.1	FONDO DE FOMENTO MUNICIPAL	0.00	0.00
5.3.1.1.4	OTROS CONCEPTOS PARTICIPABLES DE LA FEDERACIÓN A ENTIDADES FEDERATIVAS	0.00	0.00
5.3.1.1.4.1	OTROS CONCEPTOS PARTICIPABLES DE LA FEDERACIÓN A ENTIDADES FEDERATIVAS	0.00	0.00
5.3.1.1.5	OTROS CONCEPTOS PARTICIPABLES DE LA FEDERACIÓN A MUNICIPIOS	0.00	0.00
5.3.1.1.5.1	OTROS CONCEPTOS PARTICIPABLES DE LA FEDERACIÓN A MUNICIPIOS	0.00	0.00
5.3.1.1.6	CONVENIOS DE COLABORACIÓN ADMINISTRATIVA	0.00	0.00
5.3.1.1.6.1	CONVENIOS DE COLABORACIÓN ADMINISTRATIVA	0.00	0.00
5.3.1.2	PARTICIPACIONES DE LAS ENTIDADES FEDERATIVAS A LOS MUNICIPIOS	0.00	0.00
5.3.1.2.1	PARTICIPACIONES A MUNICIPIOS	0.00	0.00
5.3.1.2.2	FONDO COMPENSATORIO A MUNICIPIOS	0.00	0.00
5.3.2	APORTACIONES	0.00	0.00
5.3.2.1	APORTACIONES DE LA FEDERACIÓN A ENTIDADES FEDERATIVAS Y MUNICIPIOS	0.00	0.00
5.3.2.1.1	APORTACIONES DE LA FEDERACIÓN A LAS ENTIDADES FEDERATIVAS	0.00	0.00
5.3.2.1.1.1	APORTACIONES DE LA FEDERACIÓN A LAS ENTIDADES FEDERATIVAS	0.00	0.00
5.3.2.1.2	APORTACIONES DE LA FEDERACIÓN A MUNICIPIOS	0.00	0.00
5.3.2.1.2.1	APORTACIONES DE LA FEDERACIÓN A MUNICIPIOS	0.00	0.00
5.3.2.1.4	APORTACIONES PREVISTAS EN LEYES Y DECRETOS AL SISTEMA DE PROTECCIÓN SOCIAL	0.00	0.00
5.3.2.1.4.1	APORTACIONES PREVISTAS EN LEYES Y DECRETOS AL SISTEMA DE PROTECCIÓN SOCIAL	0.00	0.00
5.3.2.1.5	APORTACIONES PREVISTAS EN LEYES Y DECRETOS COMPENSATORIAS A ENTIDADES FEDERATIVAS Y MUNICIPIOS	0.00	0.00
5.3.2.1.5.1	APORTACIONES PREVISTAS EN LEYES Y DECRETOS COMPENSATORIAS A ENTIDADES FEDERATIVAS Y MUNICIPIOS	0.00	0.00
5.3.2.2	APORTACIONES DE LAS ENTIDADES FEDERATIVAS A LOS MUNICIPIOS	0.00	0.00
5.3.2.2.1	FONDO PARA LA INFRAESTRUCTURA SOCIAL MUNICIPAL	0.00	0.00
5.3.2.2.2	FONDO PARA EL FORTALECIMIENTO MUNICIPAL	0.00	0.00
5.3.3	CONVENIOS	2,933,005.70	1.11
5.3.3.1	CONVENIOS DE REASIGNACIÓN	0.00	0.00
5.3.3.1.1	CONVENIOS DE REASIGNACIÓN	0.00	0.00
5.3.3.2	CONVENIOS DE DESCENTRALIZACIÓN Y OTROS	2,933,005.70	1.11
5.3.3.2.2	CONVENIOS DE DESCENTRALIZACIÓN	0.00	0.00
5.3.3.2.2.1	CONVENIOS DE DESCENTRALIZACIÓN	0.00	0.00
5.3.3.2.3	OTROS CONVENIOS	2,933,005.70	1.11
5.3.3.2.3.1	OTROS CONVENIOS	2,933,005.70	1.11
5.4	INTERESES, COMISIONES Y OTROS GASTOS DE LA DEUDA PÚBLICA	0.00	0.00
5.4.1	INTERESES DE LA DEUDA PÚBLICA	0.00	0.00
5.4.1.1	INTERESES DE LA DEUDA PÚBLICA INTERNA	0.00	0.00
5.4.1.1.1	INTERESES DE LA DEUDA INTERNA CON INSTITUCIONES DE CRÉDITO	0.00	0.00

5.4.1.1.1.1	INTERESES DE LA DEUDA INTERNA CON INSTITUCIONES DE CRÉDITO	0.00	0.00
5.4.1.1.2	INTERESES DERIVADOS DE LA COLOCACIÓN DE TÍTULOS Y VALORES	0.00	0.00
5.4.1.1.2.1	INTERESES DERIVADOS DE LA COLOCACIÓN DE TÍTULOS Y VALORES	0.00	0.00
5.4.1.1.3	INTERESES POR ARRENDAMIENTOS FINANCIEROS NACIONALES	0.00	0.00
5.4.1.1.3.1	INTERESES POR ARRENDAMIENTOS FINANCIEROS NACIONALES	0.00	0.00
5.4.1.2	INTERESES DE LA DEUDA PÚBLICA EXTERNA	0.00	0.00
5.4.1.2.4	INTERESES DE LA DEUDA EXTERNA CON INSTITUCIONES DE CRÉDITO	0.00	0.00
5.4.1.2.4.1	INTERESES DE LA DEUDA EXTERNA CON INSTITUCIONES DE CRÉDITO	0.00	0.00
5.4.1.2.5	INTERESES DE LA DEUDA DE ORGANISMOS FINANCIEROS INTERNACIONALES	0.00	0.00
5.4.1.2.5.1	INTERESES DE LA DEUDA DE ORGANISMOS FINANCIEROS INTERNACIONALES	0.00	0.00
5.4.1.2.6	INTERESES DE LA DEUDA BILATERAL	0.00	0.00
5.4.1.2.6.1	INTERESES DE LA DEUDA BILATERAL	0.00	0.00
5.4.1.2.7	INTERESES DERIVADOS DE LA COLOCACIÓN DE TÍTULOS Y VALORES EN EL EXTERIOR	0.00	0.00
5.4.1.2.7.1	INTERESES DERIVADOS DE LA COLOCACIÓN DE TÍTULOS Y VALORES EN EL EXTERIOR	0.00	0.00
5.4.1.2.8	INTERESES POR ARRENDAMIENTOS FINANCIEROS INTERNACIONALES	0.00	0.00
5.4.1.2.8.1	INTERESES POR ARRENDAMIENTOS FINANCIEROS INTERNACIONALES	0.00	0.00
5.4.2	COMISIONES DE LA DEUDA PÚBLICA	0.00	0.00
5.4.2.1	COMISIONES DE LA DEUDA PÚBLICA INTERNA	0.00	0.00
5.4.2.1.1	COMISIONES DE LA DEUDA PÚBLICA INTERNA	0.00	0.00
5.4.2.2	COMISIONES DE LA DEUDA PÚBLICA EXTERNA	0.00	0.00
5.4.2.2.1	COMISIONES DE LA DEUDA PÚBLICA EXTERNA	0.00	0.00
5.4.3	GASTOS DE LA DEUDA PÚBLICA	0.00	0.00
5.4.3.1	GASTOS DE LA DEUDA PÚBLICA INTERNA	0.00	0.00
5.4.3.1.1	GASTOS DE LA DEUDA PÚBLICA INTERNA	0.00	0.00
5.4.3.2	GASTOS DE LA DEUDA PÚBLICA EXTERNA	0.00	0.00
5.4.3.2.1	GASTOS DE LA DEUDA PÚBLICA EXTERNA	0.00	0.00
5.4.4	COSTO POR COBERTURAS	0.00	0.00
5.4.4.1	COSTO POR COBERTURAS	0.00	0.00
5.4.4.1.1	COSTOS POR COBERTURA DE LA DEUDA PÚBLICA INTERNA	0.00	0.00
5.4.4.1.1.1	COSTOS POR COBERTURA DE LA DEUDA PÚBLICA INTERNA	0.00	0.00
5.4.4.1.2	COSTOS POR COBERTURA DE LA DEUDA PÚBLICA EXTERNA	0.00	0.00
5.4.4.1.2.1	COSTOS POR COBERTURA DE LA DEUDA PÚBLICA EXTERNA	0.00	0.00
5.4.5	APOYOS FINANCIEROS	0.00	0.00
5.4.5.1	APOYOS FINANCIEROS A INTERMEDIARIOS	0.00	0.00
5.4.5.1.1	APOYOS FINANCIEROS A INTERMEDIARIOS	0.00	0.00
5.4.5.2	APOYO FINANCIEROS A AHORRADORES Y DEUDORES DEL SISTEMA FINANCIERO NACIONAL	0.00	0.00
5.4.5.2.1	APOYO FINANCIEROS A AHORRADORES Y DEUDORES DEL SISTEMA FINANCIERO NACIONAL	0.00	0.00
5.5	OTROS GASTOS Y PÉRDIDAS EXTRAORDINARIAS	3,648,981.23	1.38
5.5.1	ESTIMACIONES, DEPRECIACIONES,	3,648,981.23	1.38

	DETERIOROS, OBSOLESCENCIAS Y AMORTIZACIONES		
5.5.1.1	ESTIMACIONES DE PÉRDIDA POR DETERIORO DE ACTIVOS CIRCULANTES	0.00	0.00
5.5.1.2	ESTIMACIONES DE PÉRDIDA POR DETERIORO DE ACTIVOS NO CIRCULANTES	0.00	0.00
5.5.1.3	DEPRECIACIÓN DE BIENES INMUEBLES	0.00	0.00
5.5.1.4	DEPRECIACIÓN DE INFRAESTRUCTURA	0.00	0.00
5.5.1.5	DEPRECIACIÓN DE BIENES MUEBLES	3,648,981.23	1.38
5.5.1.6	DETERIORO DE BIENES	0.00	0.00
5.5.1.7	AMORTIZACIÓN DE ACTIVOS INTANGIBLES	0.00	0.00
5.5.1.8	DISMINUCIÓN DE BIENES POR PÉRDIDA U OBSOLESCENCIA	0.00	0.00
5.5.2	PROVISIONES	0.00	0.00
5.5.2.1	PROVISIONES DE PASIVOS A CORTO PLAZO	0.00	0.00
5.5.2.2	PROVISIONES DE PASIVOS A LARGO PLAZO	0.00	0.00
5.5.3	DISMINUCIONES DE INVENTARIOS	0.00	0.00
5.5.3.1	DISMINUCIONES DE INVENTARIOS DE MERCANCÍAS PARA VENTA	0.00	0.00
5.5.3.2	DISMINUCIONES DE INVENTARIOS DE MERCANCÍAS TERMINADAS	0.00	0.00
5.5.3.3	DISMINUCIONES DE INVENTARIOS DE MERCANCÍAS EN PROCESO DE ELABORACIÓN	0.00	0.00
5.5.3.4	DISMINUCIONES DE INVENTARIOS DE MATERIAS PRIMAS, MATERIALES Y SUMINISTROS PARA PRODUCCIÓN	0.00	0.00
5.5.3.5	DISMINUCIONES DE ALMACÉN DE MATERIALES Y SUMINISTROS DE CONSUMO	0.00	0.00
5.5.9	OTROS GASTOS	0.00	0.00
5.5.9.1	GASTOS DE EJERCICIOS ANTERIORES	0.00	0.00
5.5.9.2	PÉRDIDAS POR RESPONSABILIDADES	0.00	0.00
5.5.9.3	BONIFICACIONES Y DESCUENTOS OTORGADOS	0.00	0.00
5.5.9.4	DIFERENCIAS POR TIPO DE CAMBIO NEGATIVAS EN EFECTIVO Y EQUIVALENTES	0.00	0.00
5.5.9.5	DIFERENCIAS DE COTIZACIONES NEGATIVAS EN VALORES NEGOCIABLES	0.00	0.00
5.5.9.6	RESULTADOS POR POSICIÓN MONETARIA	0.00	0.00
5.5.9.7	PÉRDIDAS POR PARTICIPACIÓN PATRIMONIAL	0.00	0.00
5.5.9.9	OTROS GASTOS VARIOS	0.00	0.00
5.5.9.9.1	DIVIDENDOS Y RETIROS DE LAS CUASISOCIEDADES	0.00	0.00
5.6	INVERSIÓN PÚBLICA	117,704,628.73	44.41
5.6.1	INVERSIÓN PÚBLICA NO CAPITALIZABLE	117,704,628.73	44.41
5.6.1.1	CONSTRUCCIÓN EN BIENES NO CAPITALIZABLE	117,704,628.73	44.41
5.6.1.1.1	EDIFICACIÓN HABITACIONAL	4,517,289.50	1.70
5.6.1.1.2	EDIFICACIÓN NO HABITACIONAL	27,248,193.24	10.28
5.6.1.1.3	CONST. DE OBRAS PARA EL ABASTECIMIENTO DE AGUA, ELECTRICIDAD Y TELECOMUNICACIONES	1,069,415.60	0.40
5.6.1.1.4	DIVISIÓN DE TERRENOS Y CONSTRUCCIÓN DE OBRAS DE URBANIZACIÓN	84,869,730.39	32.02
5.6.1.1.5	CONSTRUCCIÓN DE VÍAS DE COMUNICACIÓN	0.00	0.00
5.6.1.1.6	OTRAS CONSTRUCCIONES DE INGENIERÍA CIVIL U OBRA PESADA	0.00	0.00
5.6.1.1.7	INSTALACIONES Y EQUIPOS EN CONSTRUCCIONES	0.00	0.00
5.6.1.1.9	TRABAJOS DE ACABADOS EN EDIFICACIONES Y OTROS TRABAJOS ESPECIALIZADOS	0.00	0.00

TOTAL	265,039,228.68	100.00

Bajo protesta de decir verdad declaramos que los Estados Financieros y sus notas son razonablemente correctos y son responsabilidad del emisor.

ESTADOS UNIDOS MEXICANOS

ZACAPOAXTLA
H. AYUNTAMIENTO 2021-2024
¡Vive la grandeza!

ING. EVELIO NAVARRO LARA
PRESIDENTE MUNICIPAL CONSTITUCIONAL

PRESIDENCIA MUNICIPAL

C.P. VERONICA VAZQUEZ VAZQUEZ
TESORERA MUNICIPAL

TESORERÍA MUNICIPAL

LIC. VICTOR MANUEL VALDOR SANTOS
CONTRALOR MUNICIPAL

CONTRALORÍA

CUENTA PÚBLICA 2023
NOTAS AL ESTADO DE SITUACIÓN FINANCIERA
Al 31 de Diciembre de 2023
(Cifras en pesos)

ESF-01 FONDOS CON AFECTACIÓN ESPECÍFICA E INVERSIONES FINANCIERAS:

Cuenta	Nombre de la Cuenta	Monto	Tipo
1.1.1.4	INVERSIONES TEMPORALES (HASTA 3 MESES)	0.00	
1.1.1.5	FONDOS CON AFECTACIÓN ESPECÍFICA	0.00	
1.1.2.1	INVERSIONES FINANCIERAS DE CORTO PLAZO	0.00	
1.2.1.1	INVERSIONES A LARGO PLAZO	0.00	
	TOTAL	0.00	

ESF-02 CONTRIBUCIONES POR RECUPERAR:

Cuenta	Nombre de la Cuenta	Monto	2022	2021	2020	2019
1.1.2.2	CUENTAS POR COBRAR A CORTO PLAZO	0.00	0.00	0.00	0.00	0.00
1.1.2.4	INGRESOS POR RECUPERAR A CORTO PLAZO	0.00	0.00	0.00	0.00	0.00
	TOTAL	0.00	0.00	0.00	0.00	0.00

ESF-03 CONTRIBUCIONES POR RECUPERAR CORTO PLAZO:

Cuenta	Nombre de la Cuenta	Monto	90 días	180 días	365 días	+365 días
1.1.2.3	DEUDORES DIVERSOS POR COBRAR A CORTO PLAZO	597,358.95	147,164.20	0.00	0.00	450,194.75
1.1.2.5	DEUDORES POR ANTICIPOS DE TESORERÍA A CORTO PLAZO	0.00	0.00	0.00	0.00	0.00
1.1.3	DERECHOS A RECIBIR BIENES O SERVICIOS	69,031.62	0.00	0.00	0.00	69,031.62
1.1.3.1	ANTICIPO A PROVEEDORES POR ADQUISICIÓN DE BIENES Y PRESTACIÓN DE SERVICIOS A CORTO PLAZO	0.00	0.00	0.00	0.00	0.00
1.1.3.2	ANTICIPO A PROVEEDORES POR ADQUISICIÓN DE BIENES INMUEBLES Y MUEBLES A CORTO PLAZO	0.00	0.00	0.00	0.00	0.00
1.1.3.3	ANTICIPO A PROVEEDORES POR ADQUISICIÓN DE BIENES INTANGIBLES A CORTO PLAZO	0.00	0.00	0.00	0.00	0.00
1.1.3.4	ANTICIPO A CONTRATISTAS POR OBRAS PÚBLICAS A CORTO PLAZO	69,031.62	0.00	0.00	0.00	69,031.62
1.1.3.9	OTROS DERECHOS A RECIBIR BIENES O SERVICIOS A CORTO PLAZO	0.00	0.00	0.00	0.00	0.00
	TOTAL	666,390.57	147,164.20	0.00	0.00	519,226.37

ESF-04 INVENTARIO:

Cuenta	Nombre de la Cuenta	Monto

1.1.4	INVENTARIOS	0.00
1.1.4.1	INVENTARIO DE MERCANCÍAS PARA VENTA	0.00
1.1.4.2	INVENTARIO DE MERCANCÍAS TERMINADAS	0.00
1.1.4.3	INVENTARIO DE MERCANCÍAS EN PROCESO DE ELABORACIÓN	0.00
1.1.4.4	INVENTARIO DE MATERIAS PRIMAS, MATERIALES Y SUMINISTROS PARA PRODUCCIÓN	0.00
1.1.4.5	BIENES EN TRÁNSITO	0.00
	TOTAL	0.00

ESF-05 ALMACENES:

Cuenta	Nombre de la Cuenta	Monto	Método
1.1.5	ALMACENES	0.00	
1.1.5.1	ALMACÉN DE MATERIALES Y SUMINISTROS DE CONSUMO	0.00	
	TOTAL	0.00	

ESF-06 FIDEICOMISOS, MANDATOS Y CONTRATOS ANÁLOGOS:

Cuenta	Nombre de la Cuenta	Monto	Tipo	Característica
1.2.1.3	FIDEICOMISOS, MANDATOS Y CONTRATOS ANÁLOGOS	0.00		
	TOTAL	0.00		

ESF-07 PARTICIPACIONES Y APORTACIONES DE CAPITAL:

Cuenta	Nombre de la Cuenta	Monto
1.2.1.4	PARTICIPACIONES Y APORTACIONES DE CAPITAL	0.00
	TOTAL	0.00

ESF-08 BIENES MUEBLES E INMUEBLES:

Cuenta	Nombre de la Cuenta	Monto	Dep. Gasto	Dep. Acum.	Método	Tasas (*)
1.2.3	BIENES INMUEBLES, INFRAESTRUCTURA Y CONSTRUCCIONES EN PROCESO	77,193,459.31	0.00	5,954,440.74	Línea recta	
1.2.3.1	TERRENOS	21,291,809.00	0.00	0.00	Línea recta	
1.2.3.2	VIVIENDAS	0.00	0.00	0.00	Línea recta	
1.2.3.3	EDIFICIOS NO HABITACIONALES	39,355,407.37	0.00	5,954,440.74	Línea recta	
1.2.3.4	INFRAESTRUCTURA	0.00	0.00	0.00	Línea recta	

1.2.3.5	CONSTRUCCIONES EN PROCESO EN BIENES DE DOMINIO PÚBLICO	16,546,242.94	0.00	0.00	Línea recta
1.2.3.6	CONSTRUCCIONES EN PROCESO EN BIENES PROPIOS	0.00	0.00	0.00	Línea recta
1.2.3.9	OTROS BIENES INMUEBLES	0.00	0.00	0.00	Línea recta
1.2.4	BIENES MUEBLES	37,048,648.88	3,648,981.23	27,731,938.64	Línea recta
1.2.4.1	MOBILIARIO Y EQUIPO DE ADMINISTRACIÓN	8,108,380.98	862,519.29	6,121,812.52	Línea recta
1.2.4.2	MOBILIARIO Y EQUIPO EDUCACIONAL Y RECREATIVO	2,066,438.32	551,155.73	1,640,810.10	Línea recta
1.2.4.3	EQUIPO E INSTRUMENTAL MÉDICO Y DE LABORATORIO	167,526.14	27,582.52	74,134.78	Línea recta
1.2.4.4	VEHÍCULOS Y EQUIPO DE TRANSPORTE	15,643,566.74	1,581,585.61	11,097,672.80	Línea recta
1.2.4.5	EQUIPO DE DEFENSA Y SEGURIDAD	3,324,599.05	63,428.54	3,110,275.58	Línea recta
1.2.4.6	MAQUINARIA, OTROS EQUIPOS Y HERRAMIENTAS	7,290,106.21	519,093.54	5,528,235.53	Línea recta
1.2.4.7	COLECCIONES, OBRAS DE ARTE Y OBJETOS VALIOSOS	448,031.44	43,616.00	158,997.33	Línea recta
1.2.4.8	ACTIVOS BIOLÓGICOS	0.00	0.00	0.00	Línea recta
	TOTAL	114,242,108.19	3,648,981.23	33,686,379.38	

(*) La tasa anual es general salvo excepciones especificas

ESF-09 INTANGIBLES Y DIFERIDOS:

Cuenta	Nombre de la Cuenta	Monto	Amort. Gasto	Amort. Acum.	Método	Tasas (*)
1.2.5	ACTIVOS INTANGIBLES	318,972.16	0.00	0.00	Línea recta	
1.2.5.1	SOFTWARE	318,972.16	0.00	0.00	Línea recta	
1.2.5.2	PATENTES, MARCAS Y DERECHOS	0.00	0.00	0.00	Línea recta	
1.2.5.3	CONCESIONES Y FRANQUICIAS	0.00	0.00	0.00	Línea recta	
1.2.5.4	LICENCIAS	0.00	0.00	0.00	Línea recta	
1.2.5.9	OTROS ACTIVOS INTANGIBLES	0.00	0.00	0.00	Línea recta	
1.2.7	ACTIVOS DIFERIDOS	426,244.00	0.00	0.00	Línea recta	
1.2.7.1	ESTUDIOS, FORMULACIÓN Y EVALUACIÓN DE PROYECTOS	426,244.00	0.00	0.00	Línea recta	
1.2.7.2	DERECHOS SOBRE BIENES EN RÉGIMEN DE ARRENDAMIENTO FINANCIERO	0.00	0.00	0.00	Línea recta	
1.2.7.3	GASTOS PAGADOS POR ADELANTADO A LARGO PLAZO	0.00	0.00	0.00	Línea recta	
1.2.7.4	ANTICIPOS A LARGO PLAZO	0.00	0.00	0.00	Línea recta	
1.2.7.5	BENEFICIOS AL RETIRO DE EMPLEADOS PAGADOS POR ADELANTADO	0.00	0.00	0.00	Línea recta	
1.2.7.9	OTROS ACTIVOS DIFERIDOS	0.00	0.00	0.00	Línea recta	
	TOTAL	745,216.16	0.00	0.00		

CUENTA PÚBLICA 2023
NOTAS AL ESTADO DE SITUACIÓN FINANCIERA
Al 31 de Diciembre de 2023
(Cifras en pesos)

(*) La tasa anual es general salvo excepciones especificas

ESF-10 ESTIMACIONES Y DETERIOROS:

Cuenta	Nombre de la Cuenta	Monto	Criterio
1.1.6	ESTIMACIÓN POR PÉRDIDAS O DETERIORO DE ACTIVOS CIRCULANTES	0.00	
1.1.6.1	ESTIMACIONES PARA CUENTAS INCOBRABLES POR DERECHOS A RECIBIR EFECTIVO O EQUIVALENTES	0.00	
1.1.6.2	ESTIMACIÓN POR DETERIORO DE INVENTARIOS	0.00	
	TOTAL	0.00	

ESF-11 OTROS ACTIVOS:

Cuenta	Nombre de la Cuenta	Monto	Característica
1.1.9	OTROS ACTIVOS CIRCULANTES	0.00	
1.2.9.1	BIENES EN CONCESIÓN	0.00	
1.2.9.2	BIENES EN ARRENDAMIENTO FINANCIERO	0.00	
1.2.9.3	BIENES EN COMODATO	0.00	
	TOTAL	0.00	

ESF-12 CUENTAS Y DOCUMENTOS POR PAGAR:

Cuenta	Nombre de la Cuenta	Monto	90 días	180 días	365 días	+365 días
2.1.1	CUENTAS POR PAGAR A CORTO PLAZO	4,144,128.75	3,334,947.69	0.00	38,458.53	770,722.53
2.1.1.1	SERVICIOS PERSONALES POR PAGAR A CORTO PLAZO	114,766.01	17,692.96	0.00	0.00	97,073.05
2.1.1.2	PROVEEDORES POR PAGAR A CORTO PLAZO	2,886,791.85	2,459,910.20	107,300.00	13,294.30	306,287.35
2.1.1.3	CONTRATISTAS POR OBRAS PÚBLICAS POR PAGAR A CORTO PLAZO	6,517.19	0.00	0.00	0.00	6,517.19
2.1.1.4	PARTICIPACIONES Y APORTACIONES POR PAGAR A CORTO PLAZO	0.00	0.00	0.00	0.00	0.00
2.1.1.5	TRANSFERENCIAS OTORGADAS POR PAGAR A CORTO PLAZO	37,944.42	92,446.20	-107,300.00	6,965.70	45,832.52
2.1.1.6	INTERESES, COMISIONES Y OTROS GASTOS DE LA DEUDA PÚBLICA	0.00	0.00	0.00	0.00	0.00
2.1.1.7	RETENCIONES Y CONTRIBUCIONES POR PAGAR A CORTO PLAZO	1,098,108.50	764,898.33	0.00	18,198.53	315,011.64
2.1.1.8	DEVOLUCIONES DE LA LEY DE INGRESOS POR PAGAR A CORTO PLAZO	0.00	0.00	0.00	0.00	0.00

2.1.1.9	OTRAS CUENTAS POR PAGAR A CORTO PLAZO	0.78	0.00	0.00	0.00	0.78
2.1.2	DOCUMENTOS POR PAGAR A CORTO PLAZO	0.00	0.00	0.00	0.00	0.00
2.1.2.1	DOCUMENTOS COMERCIALES POR PAGAR A CORTO PLAZO	0.00	0.00	0.00	0.00	0.00
2.1.2.2	DOCUMENTOS CON CONTRATISTAS POR OBRAS PÚBLICAS POR PAGAR A CORTO PLAZO	0.00	0.00	0.00	0.00	0.00
2.1.2.9	OTROS DOCUMENTOS POR PAGAR A CORTO PLAZO	0.00	0.00	0.00	0.00	0.00
	TOTAL	4,144,128.75	3,334,947.69	0.00	38,458.53	770,722.53

ESF-13 FONDOS Y BIENES DE TERCEROS:

Cuenta	Nombre de la Cuenta	Monto	Naturaleza	Característica
2.1.6	FONDOS Y BIENES DE TERCEROS EN GARANTÍA Y/O ADMINISTRACIÓN A CORTO PLAZO	0.00		
2.1.6.1	FONDOS EN GARANTÍA A CORTO PLAZO	0.00		
2.1.6.2	FONDOS EN ADMINISTRACIÓN A CORTO PLAZO	0.00		
2.1.6.3	FONDOS CONTINGENTES A CORTO PLAZO	0.00		
2.1.6.4	FONDOS DE FIDEICOMISOS, MANDATOS Y CONTRATOS ANÁLOGOS A CORTO PLAZO	0.00		
2.1.6.5	OTROS FONDOS DE TERCEROS EN GARANTÍA Y/O ADMINISTRACIÓN A CORTO PLAZO	0.00		
2.1.6.6	VALORES Y BIENES EN GARANTÍA A CORTO PLAZO	0.00		
2.2.5	FONDOS Y BIENES DE TERCEROS EN GARANTÍA Y/O ADMINISTRACIÓN A LARGO PLAZO	0.00		
2.2.5.1	FONDOS EN GARANTÍA A LARGO PLAZO	0.00		
2.2.5.2	FONDOS EN ADMINISTRACIÓN A LARGO PLAZO	0.00		
2.2.5.3	FONDOS CONTINGENTES A LARGO PLAZO	0.00		
2.2.5.4	FONDOS DE FIDEICOMISOS, MANDATOS Y CONTRATOS ANÁLOGOS A LARGO PLAZO	0.00		
2.2.5.5	OTROS FONDOS DE TERCEROS EN GARANTÍA Y/O ADMINISTRACIÓN A LARGO PLAZO	0.00		
2.2.5.6	VALORES Y BIENES EN GARANTÍA A LARGO PLAZO	0.00		
	TOTAL	0.00		

ESF-14 OTROS PASIVOS CIRCULANTES:

Cuenta	Nombre de la Cuenta	Monto	Naturaleza	Característica
2.1.5.9	OTROS PASIVOS DIFERIDOS A CORTO PLAZO	0.00		
2.1.9.9	OTROS PASIVOS CIRCULANTES	0.00		

2.2.4	PASIVOS DIFERIDOS A LARGO PLAZO	0.00		
2.2.4.1	CRÉDITOS DIFERIDOS A LARGO PLAZO	0.00		
2.2.4.2	INTERESES COBRADOS POR ADELANTADO A LARGO PLAZO	0.00		
2.2.4.9	OTROS PASIVOS DIFERIDOS A LARGO PLAZO	0.00		
	TOTAL	0.00		

Bajo protesta de decir verdad declaramos que los Estados Financieros y sus notas, son razonablemente correctos y son responsabilidad del emisor.

MTRO. EVELIO NAVARRO LARA
PRESIDENTE MUNICIPAL CONSTITUCIONAL

C.P. VERÓNICA VAZQUEZ VAZQUEZ
TESORERA MUNICIPAL

ESTADOS UNIDOS MEXICANOS
ACAPOAXTLA
H. AYUNTAMIENTO 2021-2024
¡Vive la grandeza!
PRESIDENCIA MUNICIPAL

ESTADOS UNIDOS MEXICANOS
ACAPOAXTLA
H. AYUNTAMIENTO 2021-2024
¡Vive la grandeza!
TESORERÍA MUNICIPAL

ESTADOS UNIDOS MEXICANOS
ACAPOAXTLA
H. AYUNTAMIENTO 2021-2024
¡Vive la grandeza!
CONTRALORÍA

MUNICIPIO DE ZACAPOAXTLA PUEBLA

CUENTA PÚBLICA 2023
NOTAS AL ESTADO DE VARIACIÓN EN LA HACIENDA PÚBLICA/PATRIMONIO
Al 31 de Diciembre de 2023
(Cifras en pesos)

VPH-01 PATRIMONIO CONTRIBUIDO:

Cuenta	Nombre de la Cuenta	Saldo Inicial	Variación	Saldo Final	Tipo	Naturaleza
3.1.1	APORTACIONES	100,374.14	0.00	100,374.14		
3.1.2	DONACIONES DE CAPITAL	402,809.00	0.00	402,809.00		
3.1.3	ACTUALIZACIÓN DE LA HACIENDA PÚBLICA/PATRIMONIO	50,725,089.12	0.00	50,725,089.12		
	TOTAL	51,228,272.26	0.00	51,228,272.26		

VPH-02 PATRIMONIO GENERADO:

Cuenta	Nombre de la Cuenta	Saldo Inicial	Variación	Saldo Final	Procedencia
3.2.1	RESULTADOS DEL EJERCICIO (AHORRO / DESAHORRO)	15,663,357.98	-11,432,187.18	4,231,170.80	
3.2.2	RESULTADOS DE EJERCICIOS ANTERIORES	18,347,292.20	15,724,682.43	34,071,974.63	
3.2.3	REVALÚOS	0.00	0.00	0.00	
3.2.3.1	REVALÚO DE BIENES INMUEBLES	0.00	0.00	0.00	
3.2.3.2	REVALÚO DE BIENES MUEBLES	0.00	0.00	0.00	
3.2.3.3	REVALÚO DE BIENES INTANGIBLES	0.00	0.00	0.00	
3.2.3.9	OTROS REVALÚOS	0.00	0.00	0.00	
3.2.4	RESERVAS	0.00	0.00	0.00	
3.2.4.1	RESERVAS DE PATRIMONIO	0.00	0.00	0.00	
3.2.4.2	RESERVAS TERRITORIALES	0.00	0.00	0.00	
3.2.4.3	RESERVAS POR CONTINGENCIAS	0.00	0.00	0.00	
3.2.5	RECTIFICACIONES DE RESULTADOS DE EJERCICIOS ANTERIORES	0.00	0.00	0.00	
3.2.5.1	CAMBIOS EN POLÍTICAS CONTABLES	0.00	0.00	0.00	
3.2.5.2	CAMBIOS POR ERRORES CONTABLES	0.00	0.00	0.00	
	TOTAL	34,010,650.18	4,292,495.25	38,303,145.43	

Bajo protesta de decir verdad declaramos que los Estados Financieros y sus notas son razonablemente correctos y son responsabilidad del emisor.

ESTADOS UNIDOS MEXICANOS
ZACAPOAXTLA
H. AYUNTAMIENTO 2021-2024
¡Vive la grandeza!
PRESIDENCIA MUNICIPAL

MTRO. EVELIO NAVARRO LARA
PRESIDENTE MUNICIPAL CONSTITUCIONAL

ESTADOS UNIDOS MEXICANOS
ZACAPOAXTLA
H. AYUNTAMIENTO 2021-2024
¡Vive la grandeza!
TESORERÍA MUNICIPAL

C.P. VERONICA VAZQUEZ VAZQUEZ
TESORERA MUNICIPAL

ESTADOS UNIDOS MEXICANOS
ZACAPOAXTLA
H. AYUNTAMIENTO 2021-2024
¡Vive la grandeza!
CONTRALORÍA

[illegible] VALDOR SANTOS
CONTRALOR MUNICIPAL

MUNICIPIO DE ZACAPOAXTLA PUEBLA

CUENTA PÚBLICA 2023
NOTAS AL ESTADO DE FLUJOS DE EFECTIVO
Al 31 de Diciembre de 2023
(Cifras en pesos)

EFE-01 FLUJO DE EFECTIVO:

Concepto		2023	2022
1.1.1.1	EFECTIVO	236,511.31	116,935.56
1.1.1.2	BANCOS/TESORERÍA	11,471,700.15	8,585,170.33
1.1.1.3	BANCOS/DEPENDENCIAS Y OTROS	0.00	0.00
1.1.1.4	INVERSIONES TEMPORALES (HASTA 3 MESES)	0.00	0.00
1.1.1.5	FONDOS CON AFECTACIÓN ESPECÍFICA	0.00	0.00
1.1.1.6	DEPÓSITOS DE FONDOS DE TERCEROS EN GARANTÍA Y/O ADMINISTRACIÓN	0.00	0.00
1.1.1.9	OTROS EFECTIVOS Y EQUIVALENTES	0.00	0.00
1.1.1	TOTAL	11,708,211.46	8,702,105.89

EFE-02 APLICACIÓN DE EFECTIVO POR ACTIVIDADES DE INVERSIÓN:

Concepto		Adquisición	Pagos
1.2.3	BIENES INMUEBLES, INFRAESTRUCTURA Y CONSTRUCCIONES EN PROCESO	120,562,292.83	120,562,292.83
1.2.3.1	TERRENOS	0.00	0.00
1.2.3.2	VIVIENDAS	0.00	0.00
1.2.3.3	EDIFICIOS NO HABITACIONALES	0.00	0.00
1.2.3.4	INFRAESTRUCTURA	0.00	0.00
1.2.3.5	CONSTRUCCIONES EN PROCESO EN BIENES DE DOMINIO PÚBLICO	120,562,292.83	120,562,292.83
1.2.3.6	CONSTRUCCIONES EN PROCESO EN BIENES PROPIOS	0.00	0.00
1.2.3.9	OTROS BIENES INMUEBLES	0.00	0.00
1.2.4	BIENES MUEBLES	2,044,027.22	2,044,027.22
1.2.4.1	MOBILIARIO Y EQUIPO DE ADMINISTRACIÓN	1,399,982.91	1,399,982.91
1.2.4.2	MOBILIARIO Y EQUIPO EDUCACIONAL Y RECREATIVO	13,361.23	13,361.23
1.2.4.3	EQUIPO E INSTRUMENTAL MÉDICO Y DE LABORATORIO	15,114.75	15,114.75
1.2.4.4	VEHÍCULOS Y EQUIPO DE TRANSPORTE	570,000.00	570,000.00
1.2.4.5	EQUIPO DE DEFENSA Y SEGURIDAD	0.00	0.00
1.2.4.6	MAQUINARIA, OTROS EQUIPOS Y HERRAMIENTAS	45,568.33	45,568.33
1.2.4.7	COLECCIONES, OBRAS DE ARTE Y OBJETOS VALIOSOS	0.00	0.00
1.2.4.8	ACTIVOS BIOLÓGICOS	0.00	0.00
1.2.5	ACTIVOS INTANGIBLES	0.00	0.00
1.2.5.1	SOFTWARE	0.00	0.00
1.2.5.2	PATENTES, MARCAS Y DERECHOS	0.00	0.00
1.2.5.3	CONCESIONES Y FRANQUICIAS	0.00	0.00
1.2.5.4	LICENCIAS	0.00	0.00
1.2.5.9	OTROS ACTIVOS INTANGIBLES	0.00	0.00
	TOTAL DE APLICACIÓN DE EFECTIVO POR ACTIVIDADES DE INVERSIÓN	122,606,320.05	122,606,320.05

MUNICIPIO DE ZACAPOAXTLA PUEBLA

CUENTA PÚBLICA 2023
NOTAS AL ESTADO DE FLUJOS DE EFECTIVO
Al 31 de Diciembre de 2023
(Cifras en pesos)

EFE-03 CONCILIACIÓN DE LOS FLUJOS DE EFECTIVO NETOS DE LAS ACTIVIDADES DE OPERACIÓN:

Concepto		2023	2022
3.2.1	RESULTADOS DEL EJERCICIO (AHORRO / DESAHORRO)	4,231,170.80	15,663,357.98
	(+) MOVIMIENTOS DE PARTIDAS QUE NO AFECTAN AL EFECTIVO	124,265,222.03	103,700,770.23
5.4	INTERESES, COMISIONES Y OTROS GASTOS DE LA DEUDA PÚBLICA	0.00	0.00
5.5	OTROS GASTOS Y PÉRDIDAS EXTRAORDINARIAS	3,648,981.23	3,537,328.98
5.6	INVERSIÓN PÚBLICA	117,704,628.73	99,068,730.48
2.1.1	INCREMENTOS EN CUENTAS POR PAGAR DE ACTIVIDADES DE OPERACIÓN	2,911,612.07	1,094,710.77
	(-) MOVIMIENTOS DE PARTIDAS QUE NO AFECTAN AL EFECTIVO	0.00	153.30
4.x	INGRESOS DE OPERACIÓN NO PRESUPUESTARIOS	0.00	153.30
1x,5x	GASTOS DE OPERACIÓN NO CONTABLES	0.00	0.00
1.1.2	INCREMENTOS EN CUENTAS POR COBRAR DE ACTIVIDADES DE OPERACIÓN	0.00	0.00
	(=) FLUJOS DE EFECTIVO NETOS DE LAS ACTIVIDADES DE OPERACIÓN	128,496,392.83	119,363,974.91

Bajo protesta de decir verdad declaramos que los Estados Financieros y sus notas, son razonablemente correctos y son responsabilidad del emisor.

MTRO. EVELIO NAVARRO LARA
PRESIDENTE MUNICIPAL CONSTITUCIONAL

PRESIDENCIA MUNICIPAL

C.P. VERONICA VAZQUEZ VAZQUEZ
TESORERA MUNICIPAL

TESORERÍA MUNICIPAL

C. VICTOR MANUEL SALVADOR SANTOS
CONTRALOR MUNICIPAL

CONTRALORÍA

MUNICIPIO DE ZACAPOAXTLA PUEBLA

CUENTA PÚBLICA 2023
CONCILIACIÓN
Correspondiente Del 1 de Enero al 31 de Diciembre de 2023
(Cifras en pesos)

CONCILIACIÓN ENTRE LOS INGRESOS PRESUPUESTARIOS Y CONTABLES:

	1. Total de Ingresos Presupuestarios	269,270,399.48
	2. Más ingresos contables no presupuestarios	0.00
2.1	INGRESOS FINANCIEROS	0.00
2.2	INCREMENTO POR VARIACIÓN DE INVENTARIOS	0.00
2.3	DISMINUCIÓN DEL EXCESO DE ESTIMACIONES POR PÉRDIDA O DETERIORO U OBSOLESCENCIA	0.00
2.4	DISMINUCIÓN DEL EXCESO DE PROVISIONES	0.00
2.5	OTROS INGRESOS Y BENEFICIOS VARIOS	0.00
2.6	OTROS INGRESOS CONTABLES NO PRESUPUESTARIOS	0.00
	3. Menos ingresos presupuestarios no contables	0.00
3.1	APROVECHAMIENTOS DE CAPITAL	0.00
3.2	INGRESOS DERIVADOS DE FINANCIAMIENTOS	0.00
3.3	OTROS INGRESOS PRESUPUESTARIOS NO CONTABLES	0.00
	4. Total de Ingresos Contables (4 = 1 + 2 - 3)	269,270,399.48

MUNICIPIO DE ZACAPOAXTLA PUEBLA

CUENTA PÚBLICA 2023
CONCILIACIÓN
Correspondiente Del 1 de Enero al 31 de Diciembre de 2023
(Cifras en pesos)

CONCILIACIÓN ENTRE LOS EGRESOS PRESUPUESTARIOS Y LOS GASTOS CONTABLES:

	1. Total de egresos presupuestarios	266,291,938.77
	2. Menos egresos presupuestarios no contables	122,606,320.05
2.1	MATERIAS PRIMAS Y MATERIALES DE PRODUCCIÓN Y COMERCIALIZACIÓN	0.00
2.2	MATERIALES Y SUMINISTROS	0.00
2.3	MOBILIARIO Y EQUIPO DE ADMINISTRACIÓN	1,399,982.91
2.4	MOBILIARIO Y EQUIPO EDUCACIONAL Y RECREATIVO	13,361.23
2.5	EQUIPO E INSTRUMENTAL MÉDICO Y DE LABORATORIO	15,114.75
2.6	VEHÍCULOS Y EQUIPO DE TRANSPORTE	570,000.00
2.7	EQUIPO DE DEFENSA Y SEGURIDAD	0.00
2.8	MAQUINARIA, OTROS EQUIPOS Y HERRAMIENTAS	45,568.33
2.9	ACTIVOS BIOLÓGICOS	0.00
2.10	BIENES INMUEBLES	0.00
2.11	ACTIVOS INTANGIBLES	0.00
2.12	OBRA PÚBLICA EN BIENES DE DOMINIO PÚBLICO	120,562,292.83
2.13	OBRA PÚBLICA	0.00
2.14	ACCIONES Y PARTICIPACIONES DE CAPITAL	0.00
2.15	COMPRA DE TÍTULOS Y VALORES	0.00
2.16	CONCESIÓN DE PRÉSTAMOS	0.00
2.17	INVERSIONES EN FIDEICOMISOS, MANDATOS Y OTROS ANÁLOGOS	0.00
2.18	PROVISIONES PARA CONTINGENCIAS Y OTRAS EROGACIONES ESPECIALES	0.00
2.19	AMORTIZACIÓN DE LA DEUDA PÚBLICA	0.00
2.20	ADEUDOS DE EJERCICIOS FISCALES ANTERIORES (ADEFAS)	0.00
2.21	OTROS EGRESOS PRESUPUESTARIOS NO CONTABLES	0.00
	3. Más gastos contables no presupuestarios	121,353,609.96
3.1	ESTIMACIONES, DEPRECIACIONES, DETERIOROS, OBSOLESCENCIAS Y AMORTIZACIONES	3,648,981.23
3.2	PROVISIONES	0.00
3.3	DISMINUCIONES DE INVENTARIOS	0.00
3.4	OTROS GASTOS	0.00
3.5	INVERSIÓN PÚBLICA	117,704,628.73
3.6	MATERIALES Y SUMINISTROS	0.00
3.7	OTROS GASTOS CONTABLES NO PRESUPUESTARIOS	0.00
	4. Total de Gastos Contables (4 = 1 - 2 + 3)	265,039,228.68

Bajo protesta de decir verdad declaramos que los Estados Financieros y sus notas, son razonablemente correctos y son responsabilidad del emisor.

MUNICIPIO DE ZACAPOAXTLA PUEBLA

CUENTA PÚBLICA 2023
CONCILIACIÓN
Correspondiente Del 1 de Enero al 31 de Diciembre de 2023
(Cifras en pesos)

MTRO. EVELIO NAVARRO LARA
PRESIDENTE MUNICIPAL CONSTITUCIONAL

C.P. VERONICA VAZQUEZ VAZQUEZ
TESORERA MUNICIPAL

LIC. VICTOR MANUEL [illegible] SANTOS
CONTRALOR MUNICIPAL

ZACAPOAXTLA
H. AYUNTAMIENTO 2021-2024
¡Vive la grandeza!

MUNICIPIO DE ZACAPOAXTLA
PUEBLA

CLAVE: 22-01

C) NOTAS DE MEMORIA

MUNICIPIO DE ZACAPOAXTLA PUEBLA

CUENTA PÚBLICA 2023
NOTAS DE MEMORIA
Al 31 de Diciembre de 2023
(Cifras en pesos)

MEM-01 CUENTAS DE ORDEN CONTABLES:

Cuenta	Nombre de la Cuenta	Saldo Inicial	Cargo	Abono	Saldo Final	
7	CUENTAS DE ORDEN CONTABLES	0.00	0.00	0.00	0.00	(d)
7.1	VALORES	0.00	0.00	0.00	0.00	(d)
7.1.1	VALORES EN CUSTODIA	0.00	0.00	0.00	0.00	(d)
7.1.2	CUSTODIA DE VALORES	0.00	0.00	0.00	0.00	(a)
7.1.3	INSTRUMENTOS DE CRÉDITO PRESTADOS A FORMADORES DE MERCADO	0.00	0.00	0.00	0.00	(d)
7.1.4	PRÉSTAMO DE INSTRUMENTOS DE CRÉDITO A FORMADORES DE MERCADO Y SU GARANTÍA	0.00	0.00	0.00	0.00	(a)
7.1.5	INSTRUMENTOS DE CRÉDITO RECIBIDOS EN GARANTÍA DE LOS FORMADORES DE MERCADO	0.00	0.00	0.00	0.00	(d)
7.1.6	GARANTÍA DE CRÉDITOS RECIBIDOS DE LOS FORMADORES DE MERCADO	0.00	0.00	0.00	0.00	(a)
7.2	EMISIÓN DE OBLIGACIONES	0.00	0.00	0.00	0.00	(d)
7.2.1	AUTORIZACIÓN PARA LA EMISIÓN DE BONOS, TÍTULOS Y VALORES DE LA DEUDA PÚBLICA INTERNA	0.00	0.00	0.00	0.00	(d)
7.2.2	AUTORIZACIÓN PARA LA EMISIÓN DE BONOS, TÍTULOS Y VALORES DE LA DEUDA PÚBLICA EXTERNA	0.00	0.00	0.00	0.00	(d)
7.2.3	EMISIONES AUTORIZADAS DE LA DEUDA PÚBLICA INTERNA Y EXTERNA	0.00	0.00	0.00	0.00	(a)
7.2.4	SUSCRIPCIÓN DE CONTRATOS DE PRÉSTAMOS Y OTRAS OBLIGACIONES DE LA DEUDA PÚBLICA INTERNA	0.00	0.00	0.00	0.00	(d)
7.2.5	SUSCRIPCIÓN DE CONTRATOS DE PRÉSTAMOS Y OTRAS OBLIGACIONES DE LA DEUDA PÚBLICA EXTERNA	0.00	0.00	0.00	0.00	(d)
7.2.6	CONTRATOS DE PRÉSTAMOS Y OTRAS OBLIGACIONES DE LA DEUDA PÚBLICA INTERNA Y EXTERNA	0.00	0.00	0.00	0.00	(a)
7.3	AVALES Y GARANTÍAS	0.00	0.00	0.00	0.00	(d)
7.3.1	AVALES AUTORIZADOS	0.00	0.00	0.00	0.00	(d)
7.3.2	AVALES FIRMADOS	0.00	0.00	0.00	0.00	(a)
7.3.3	FIANZAS Y GARANTÍAS RECIBIDAS POR DEUDAS A COBRAR	0.00	0.00	0.00	0.00	(d)
7.3.4	FIANZAS Y GARANTÍAS RECIBIDAS	0.00	0.00	0.00	0.00	(a)
7.3.5	FIANZAS OTORGADAS PARA RESPALDAR OBLIGACIONES NO FISCALES DEL GOBIERNO	0.00	0.00	0.00	0.00	(d)
7.3.6	FIANZAS OTORGADAS DEL GOBIERNO PARA RESPALDAR OBLIGACIONES NO FISCALES	0.00	0.00	0.00	0.00	(a)
7.4	JUICIOS	0.00	0.00	0.00	0.00	(d)
7.4.1	DEMANDAS JUDICIALES EN PROCESO DE RESOLUCIÓN	470,000.00	0.00	0.00	470,000.00	(d)
7.4.2	RESOLUCIÓN DE DEMANDAS EN PROCESO JUDICIAL	470,000.00	0.00	0.00	470,000.00	(a)
7.5	INVERSIÓN MEDIANTE PROYECTOS PARA PRESTACIÓN DE SERVICIOS (PPS) Y SIMILARES	0.00	0.00	0.00	0.00	(d)
7.5.1	CONTRATOS PARA INVERSIÓN MEDIANTE PROYECTOS PARA PRESTACIÓN DE SERVICIOS (PPS) Y SIMILARES	12,326,539.37	0.00	0.00	12,326,539.37	(d)
7.5.2	INVERSIÓN PÚBLICA CONTRATADA MEDIANTE PROYECTOS PARA PRESTACIÓN DE SERVICIOS (PPS) Y SIMILARES	12,326,539.37	0.00	0.00	12,326,539.37	(a)
7.6	BIENES CONCESIONADOS O EN COMODATO	0.00	0.00	0.00	0.00	(d)
7.6.1	BIENES BAJO CONTRATO EN CONCESIÓN	0.00	0.00	0.00	0.00	(d)
7.6.2	CONTRATO DE CONCESIÓN POR BIENES	0.00	0.00	0.00	0.00	(a)

7.6.3	BIENES BAJO CONTRATO EN COMODATO	0.00	0.00	0.00	0.00 (d)
7.6.4	CONTRATO DE COMODATO POR BIENES	0.00	0.00	0.00	0.00 (a)
7.7	OTRAS CUENTAS DE ORDEN	0.00	0.00	0.00	0.00 (d)
7.7.1	OTRAS CUENTAS DE ORDEN	0.00	0.00	0.00	0.00 (d)
7.X	BIENES ARQUEOLÓGICOS, ARTÍSTICOS E HISTÓRICOS	0.00	0.00	0.00	0.00 (d)
7.X.1	BIENES ARQUEOLÓGICOS EN CUSTODIA	0.00	0.00	0.00	0.00 (d)
7.X.2	CUSTODIA DE BIENES ARQUEOLÓGICOS	0.00	0.00	0.00	0.00 (a)
7.X.3	BIENES ARTÍSTICOS EN CUSTODIA	0.00	0.00	0.00	0.00 (d)
7.X.4	CUSTODIA DE BIENES ARTÍSTICOS	0.00	0.00	0.00	0.00 (a)
7.X.5	BIENES HISTÓRICOS EN CUSTODIA	0.00	0.00	0.00	0.00 (d)
7.X.6	CUSTODIA DE BIENES HISTÓRICOS	0.00	0.00	0.00	0.00 (a)

MEM-02 CUENTAS DE ORDEN PRESUPUESTARIAS:

Cuenta	Nombre de la Cuenta	Saldo Inicial	Cargo	Abono	Saldo Final
8	CUENTAS DE ORDEN PRESUPUESTARIAS	0.00	2,908,032,586.55	2,908,032,586.55	0.00 (a)
8.1	LEY DE INGRESOS	0.00	1,130,644,990.00	1,130,644,990.00	0.00 (a)
8.1.1	LEY DE INGRESOS ESTIMADA	0.00	229,493,230.00	0.00	229,493,230.00 (d)
8.1.2	LEY DE INGRESOS POR EJECUTAR	0.00	430,687,295.26	430,687,295.26	0.00 (a)
8.1.3	MODIFICACIONES A LA LEY DE INGRESOS ESTIMADA	0.00	201,194,065.26	161,416,895.78	39,777,169.48 (d)
8.1.4	LEY DE INGRESOS DEVENGADA	0.00	269,270,399.48	269,270,399.48	0.00 (a)
8.1.5	LEY DE INGRESOS RECAUDADA	0.00	0.00	269,270,399.48	269,270,399.48 (a)
8.2	PRESUPUESTO DE EGRESOS	0.00	1,777,387,596.55	1,777,387,596.55	0.00 (d)
8.2.1	PRESUPUESTO DE EGRESOS APROBADO	0.00	0.00	229,493,230.00	229,493,230.00 (a)
8.2.2	PRESUPUESTO DE EGRESOS POR EJERCER	0.00	491,593,107.69	492,721,636.69	-1,128,529.00 (d)
8.2.3	MODIFICACIONES AL PRESUPUESTO DE EGRESOS APROBADO	0.00	225,301,168.92	262,099,877.69	36,798,708.77 (a)
8.2.4	PRESUPUESTO DE EGRESOS COMPROMETIDO	0.00	267,420,467.77	266,291,938.77	1,128,529.00 (d)
8.2.5	PRESUPUESTO DE EGRESOS DEVENGADO	0.00	266,291,938.77	263,400,586.70	2,891,352.07 (d)
8.2.6	PRESUPUESTO DE EGRESOS EJERCIDO	0.00	263,400,586.70	263,380,326.70	20,260.00 (d)
8.2.7	PRESUPUESTO DE EGRESOS PAGADO	0.00	263,380,326.70	0.00	263,380,326.70 (d)

Bajo protesta de decir verdad declaramos que los Estados Financieros y sus Notas son razonablemente correctos y son responsabilidad del emisor.

ZACAPOAXTLA
¡Vive la grandeza!
PRESIDENCIA MUNICIPAL

PTRO. EVELIO NAVARRO LARA
PRESIDENTE MUNICIPAL CONSTITUCIONAL

C.P. VERONICA VAZQUEZ VAZQUEZ
TESORERA MUNICIPAL

ZACAPOAXTLA
¡Vive la grandeza!
TESORERÍA MUNICIPAL

LIC. VICTOR MANUEL AMADOR SANTOS
CONTRALOR MUNICIPAL

ZACAPOAXTLA
¡Vive la grandeza!
CONTRALORÍA